

„Забезпечити цілковите здійснення завдань культурної революції, зокрема ліквідації неписьменності, загальне навчання, політехнізацію школи та поліпшити культурне обслуговування робітників, зокрема нових кадрів. Особливу увагу звернути на українцізацію в усіх ланках радпарату та культурного будівництва. Забезпечити культурне обслуговування й піднести культурний рівень нацменшостей рідною мовою“  
(з постанови ЦК КП(б)У про перебудову роботи міськрад — вересень 1931 р.)

## НАЦІОНА

## ЛЬНО-КУЛЬТУРНЕ БУДІВНИЦТВО

- На початок 1931 навчального року основна мережа професійно-учбових закладів м. Харкова нараховувала 35 ВУЗів та ВТУЗів, 57 робфаків, 48 технікумів, 36 шкіл ФЗУ і учбових заводів. Загальна кількість учнів цієї мережі становила 53.450 чоловік, а 31-32 року цю кількість збільшено до 72.560 чоловік. За розвиток національно-культурного будівництва і зміцнення м. Харкова, як національно-культурного центра, яскраво свідчить велика мережа наукових та культурно-освітніх установ. В Харкові зараз велику роботу проводять: 80 науково-дослідних інститутів, 6 досвідних станцій, 13 музеїв, 10 стаціонарних театрів, 5 пересувних робітничо-селянських театрів, 62 клуби, 76 книгарень широкого користування, 9 кіно-театрів, 60 кіно-точок по клубах, 2 радіо-мовні станції, 140 друкованих газет з тиражем 1½ млн. екземплярів, 125 періодичних видань з тиражем 1½ млн. екземплярів і т. ін.
- Директиву XVI з'їзду ВКП(б) про початкове обов'язкове загальне навчання дітей шкільного віку було фактично здійснено ще на початку 2-го року п'ятиріччя: загальним обов'язковим навчанням у 1930-31 навчальному році було охоплено 100% дитинства по місту і 99% по селу, а разом кількість учнів по школах становить 64.254. Контрольне завдання осіннього набору 1931 р. в 15.700 дітей виконано повністю. 71% всіх шкіл мають власні майстерні і 80% шкіл мають робітничі кімнати. За останній рік кількість семирічок на селі з 25 збільшено до 46 за рахунок перетворення 4-хрічок на 7-річки. Всі школи міста прикріплені до виробництва, на селі — до колгоспів, радгоспів і МТС.
- Учні 5-ої, 6 і 7 груп у місті охоплюються виробничим навчанням на 100%. Протягом 1932 року провадитиметься велике нове шкільне будівництво на 227 шкільних груп по місту і на 60 груп по селу.
- Мережею дошкільного виховання охоплено: дитсадками — 75% дітей робітників і дитмайданчиками — 100%, а на селі дитсадками та дошкільними групами понад 5.000 дітей і дитмайданчиками — 10.000 дітей. До 14 роковин Жовтня неписьменність серед населення міста та колгоспного й радгоспного сектору на селі майже повністю ліквідовано.
- На базі послідовного здійснення ленінської національної політики забезпечено широке розгортання української пролетарської культури в галузі художньої літератури, образотворчого мистецтва, театру, кіно, радіо, музею і т. ін. Мережа українських державних театрів у Харкові поповнюється новим робітничим Червоно-Заводським театром, що його зараз будується, а також будівництвом найбільшого в Європі театру масової музичної дії на 5.000 місць, загальною вартістю понад 15 млн. крб.



# Н О В Е   К У Л Ь Т У Р Н Е   Б У Д І В Н И Ц Т В О



І Р О Є К Т   Т Е А Т Р У   М А С О В О Ї   М У З И Ч Н О Ї   Д І І   Н А   4 0 0 0   М І С Ц Ї ,   Я К О Г О   В Ж Е   П О Ч А Л И   Б У Д У В А Т И





**ПРОЄКТ ХАРКІВСЬКОГО ЧЕРВОНОЗАВОДСЬКОГО ТЕАТРУ,  
ЩО ЙОГО БУДУВАННЯ МАЮТЬ ЗАКІНЧИТИ 1932 РОКУ**



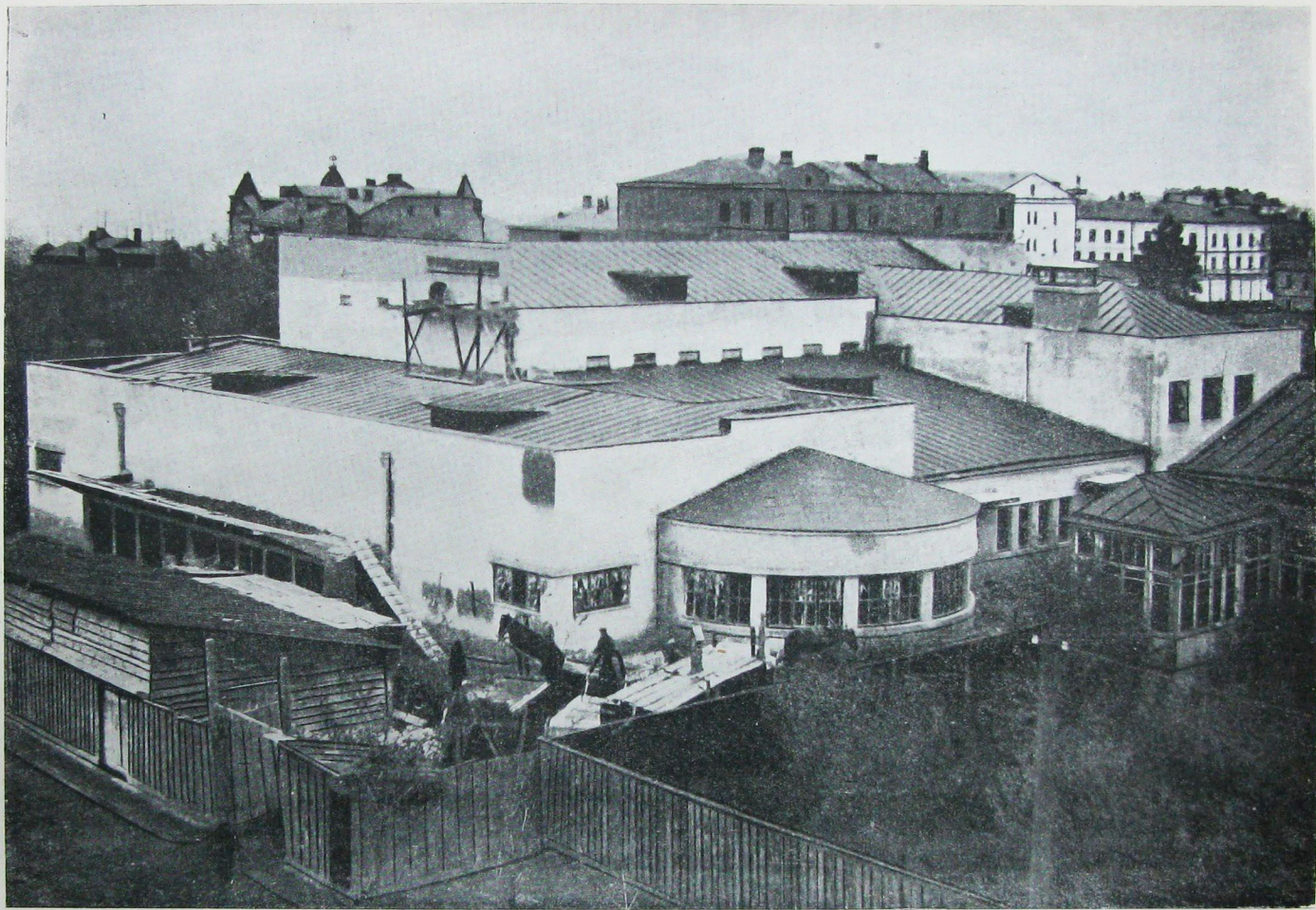

Н О В И И

КІНО-ТЕАТР

М. Г. І. ПЕТРОВСЬКОГО НА 1000 ГЛЯДАЧІВ НА РОБІТНИЧІЙ ОКОЛИЦІ (ХОЛОДНА ГОРА)



● К Л Ю Б - Т Е А Т Р ● "ХАРЧОСМАК" ●

7 Листопада 1931 року  
тут відкритий театр  
революції ім. Харківської  
міської ради профспілок





# К Л Ю Б - Т Е А Т Р Х А Р Ч О В И К І В З А Р А З Т Е А Т Р Р Е В О Л Ю Ц І Ї

ВНУТРІШНІЙ ВИГЛЯД  
ТЕАТРАЛЬНОЇ ЗАЛІ



КІМНАТА ВІДПОЧИНКУ

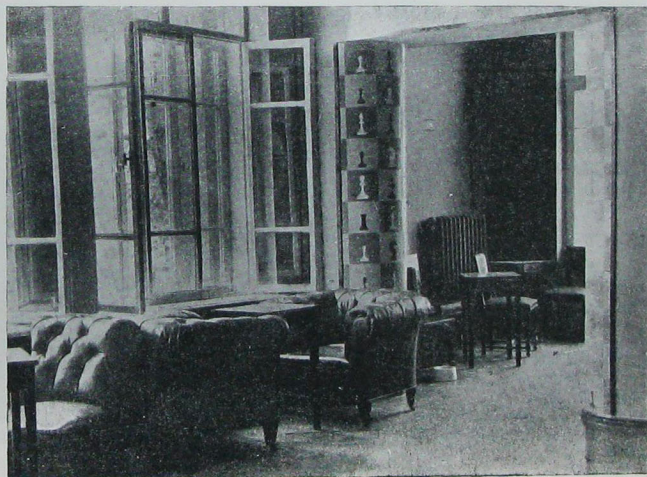
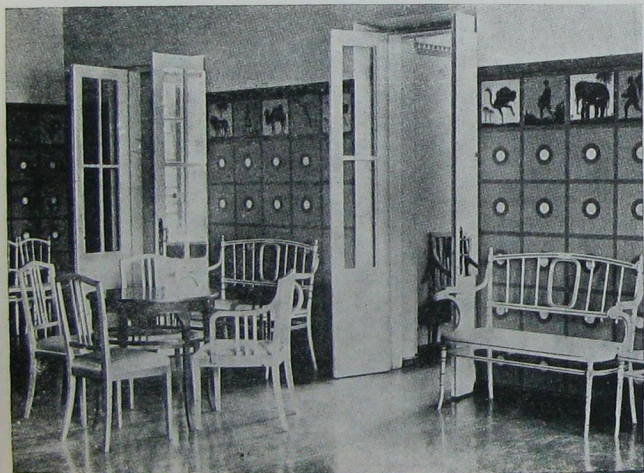

ЧИТАЛЬНА ЗАЛЯ

ШАХОВА КІМНАТА





# К Л Ю Б   Б У Д І В Е Л Ь Н И К І В   І М .   Г О Р Ь К О Г О

Щ О Р О К У   Н А   Б У Д І В Н И Ц Т В І   В   Х А Р К О В І   П Р А Ц Ю Є   П О Н А Д   6 0   Т И С .   Р О Б І Т Н И К І В   Б У Д І В Е Л Ь Н И К І В



# КУЛЬТУРНЕ БУДІВНИЦТВО ХАРКОВА

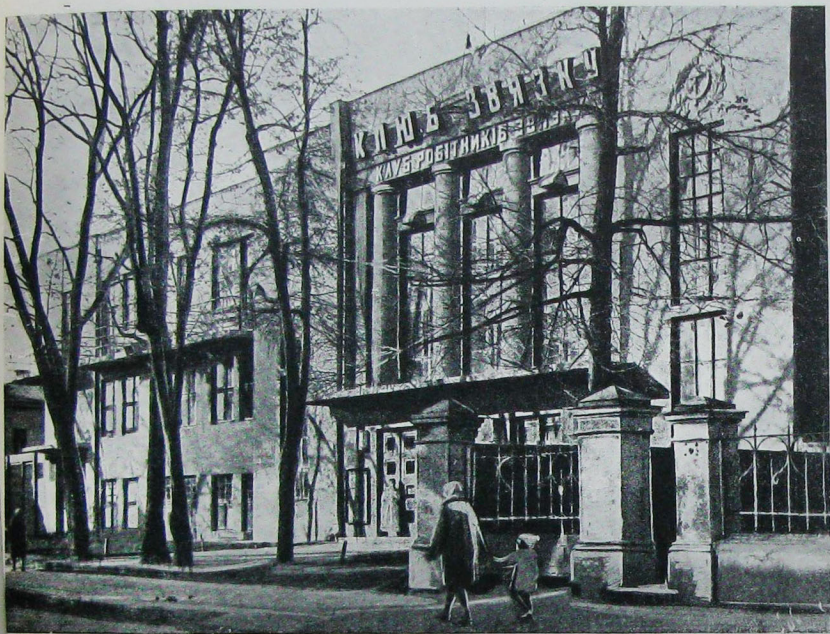

КЛУБ РОБІТНИКІВ ЗВ'ЯЗКУ, ПОБУДОВАНИЙ 1929 РОКУ

● ДЕТАЛЬ ФАСАДУ ПАЛАЦУ КУЛЬТУРИ



ПАЛАЦ КУЛЬТУРИ ЗАЛІЗНИЧНИКІВ, ЩО  
1932 РОКУ СТАЄ ЗНАРЯДДЯМ БОРОТЬБИ  
НА ФРОНТІ КУЛЬТУРНОЇ РЕВОЛЮЦІЇ

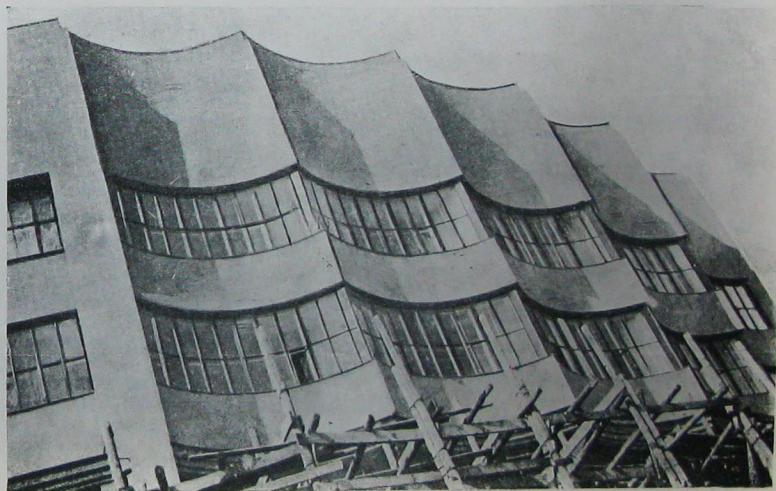



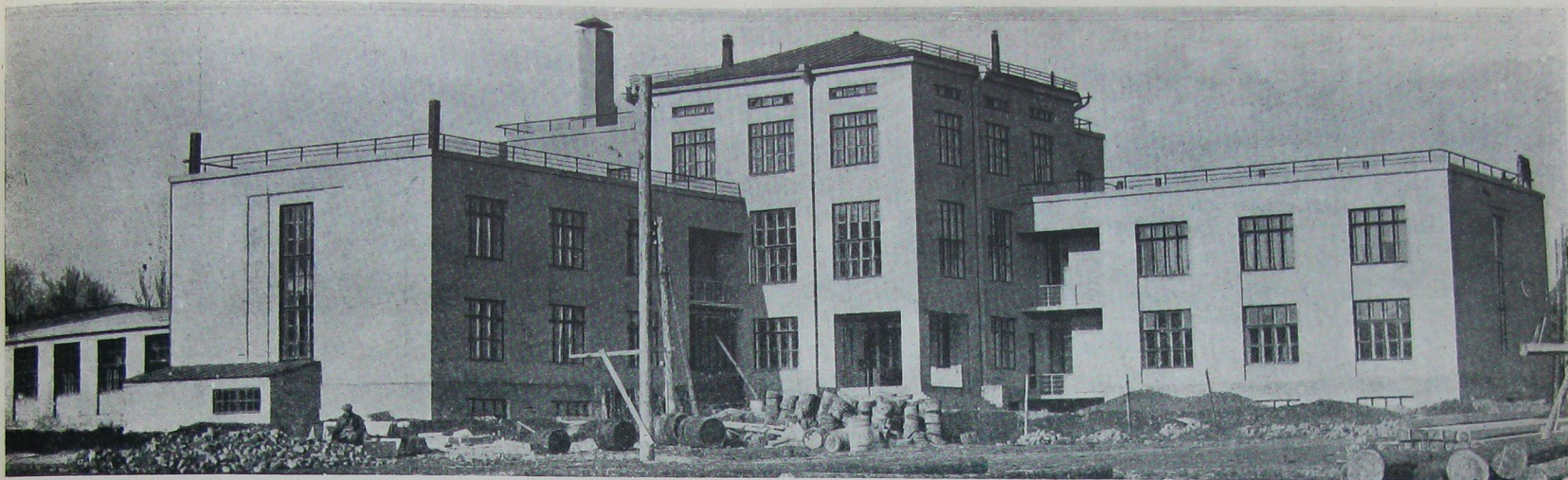

## Н О В І І Н С Т И Т У Т И В Х А Р К О В І

ЗА ЧАСІВ РЕВОЛЮЦІЇ В ХАРКОВІ  
РОЗГОРНУЛОСЯ БУДІВНИЦТВО  
НОВИХ УЧБОВИХ І НАУКОВО-  
ДОСЛІДНИЦЬКИХ ІНСТИТУТІВ.  
УЖЕ ЗБУДОВАНО 15 ІНСТИТУТІВ,  
1932 РОКУ НАКРЕСЛЕНО ЗБУДУВАТИ 11

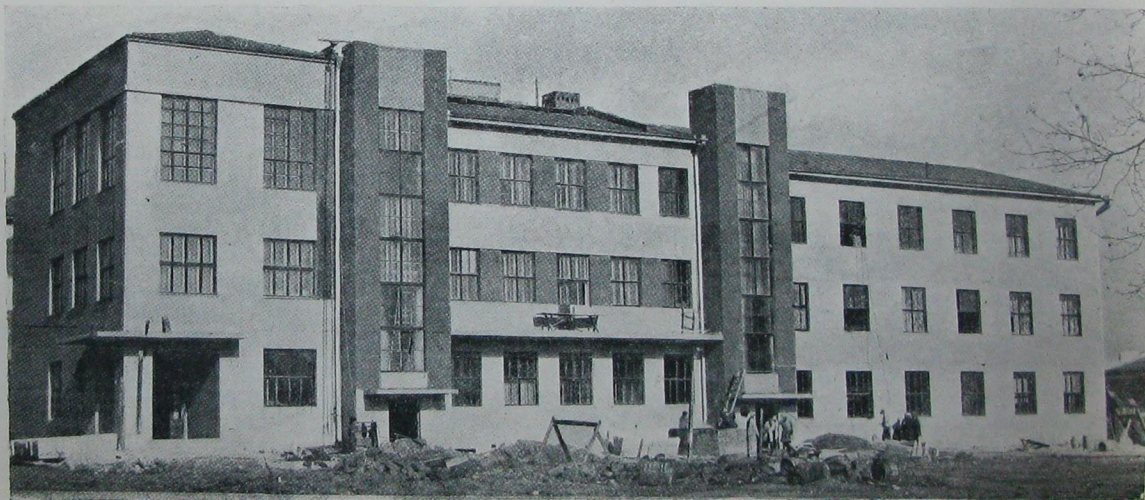

НОВІ КОРПУСИ НА ТЕРИТОРІЇ  
ТЕХНОЛОГІЧНОГО ІНСТИТУТУ





Н О В І   І Н С Т И Т У Т И   •   Ф І З И Ч Н О - Х Е М І Ч Н И Й   К О Р П У С   І Н О



**Н О В О З Б У Д О В А Н А   Ш К О Л А**  
**Н А Р О Б І Т Н И Ч І Й   О К О Л И Ц І   ( Д А Ч А   Р А Ш К Е )**

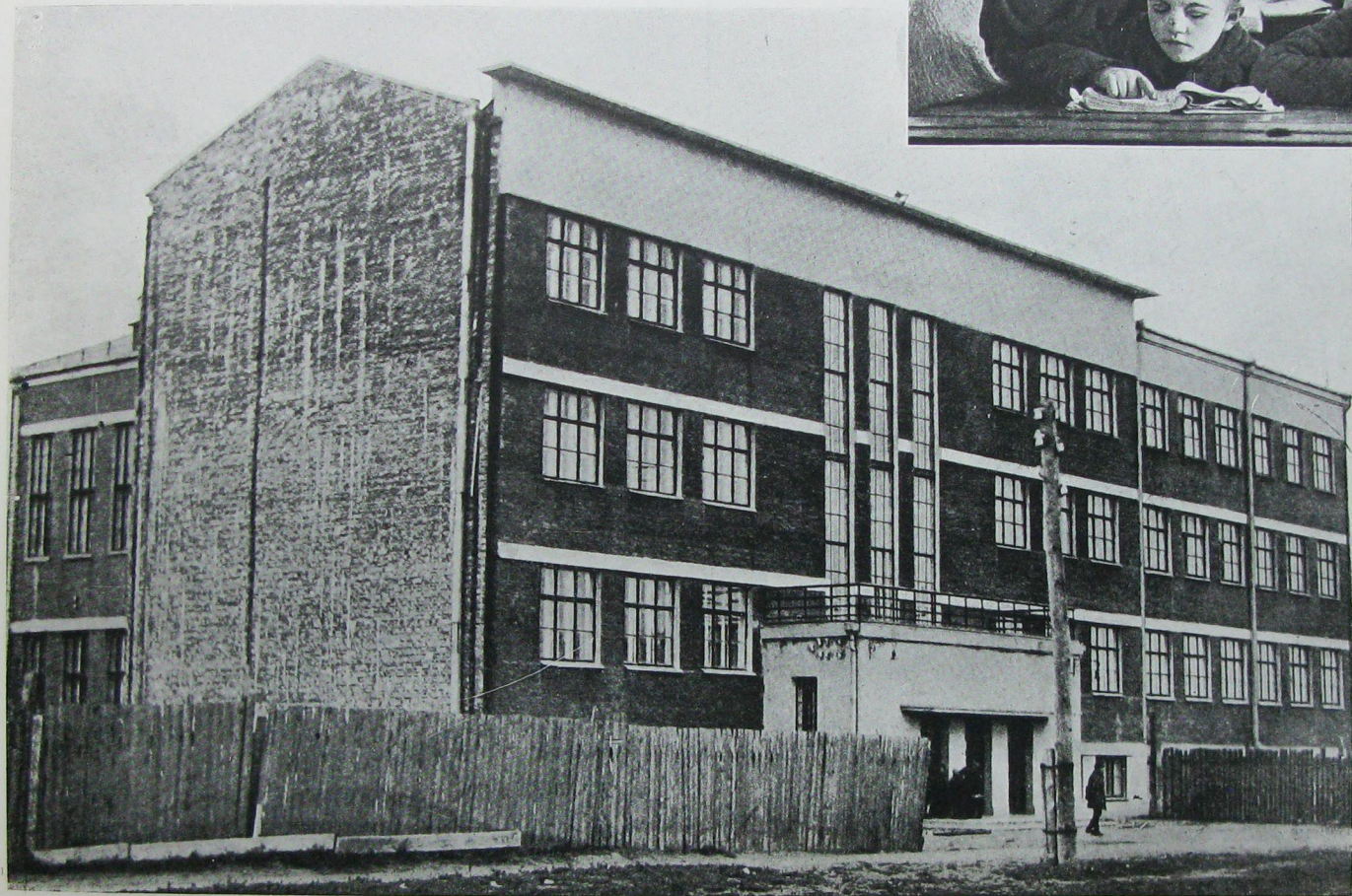



ПОЛІТЕХНІЗАЦІЯ  
Ш К І Л



У Ч Н І   В   М А Й С Т Е Р Н Я Х



# ПОЛІТЕХНІЗАЦІЯ ШКІЛ



ФІЗКУЛЬТУРНІ ВПРАВИ



ШВАЦЬКА МАЙСТЕРНЯ

ЖИТЛОВИЙ БУДИНОК,  
ПЕРЕБУДОВАНИЙ НА ШКОЛУ

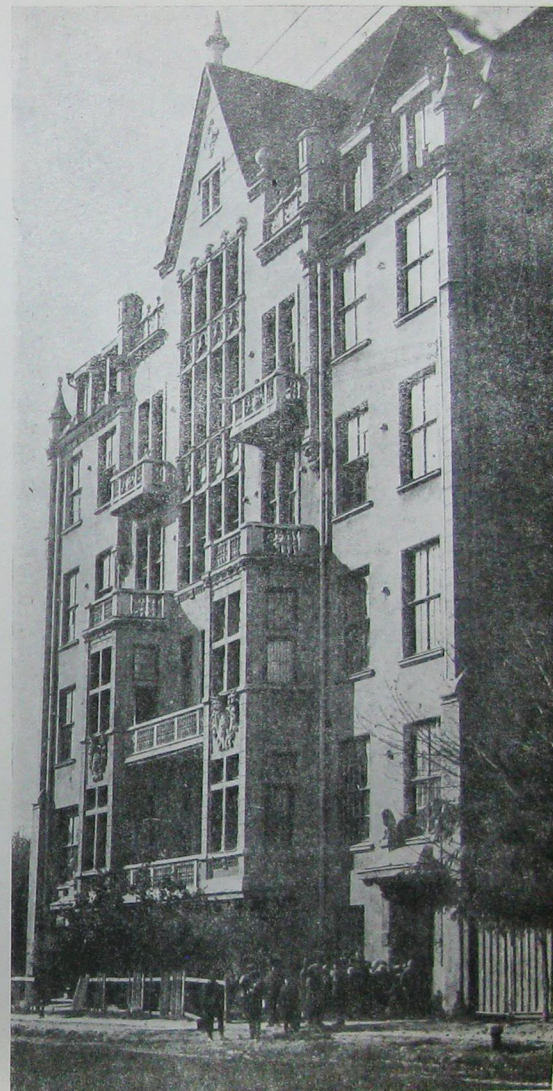





С Л Ю С А Р Н І   М А Й С Т Е Р Н І   В   Ш К О Л А Х



ГОТУВАННЯ ГАРЯЧОГО СНІДАНКУ ДЛЯ УЧНІВ

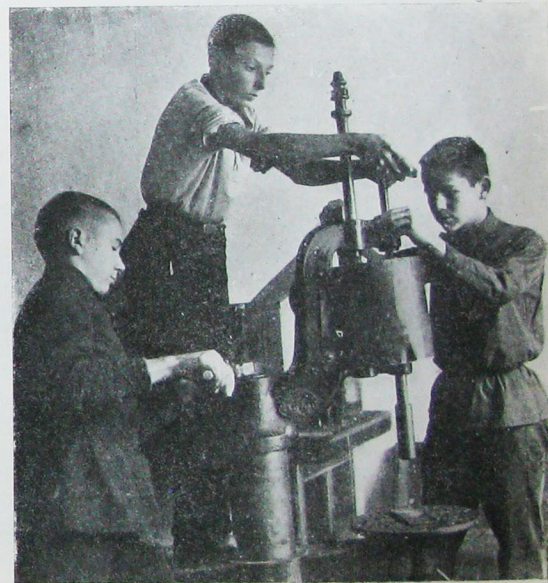

УЧНІ СКЛАДАЮТЬ ВАРСТАТА



# Н О В І   Р О Б І Т Н И Ч І   К А Д Р И

ЩОБ ЗАДОВОЛИТИ ЧИМРАЗ  
БІЛЬШІ ПОТРЕБИ НА КАДРИ  
ДЛЯ АВТО-ТРАКТОРНОЇ  
ПРОМИСЛОВОСТІ, ХАРКІВСЬКА  
МІСЬКА РАДА ОРГАНІЗУВАЛА  
СПЕЦІАЛЬНИЙ УЧБОВИЙ ЗАВОД  
ІМ. ЛОЗОВСЬКОГО НА 3.000 УЧНІВ



СКЛАДАЮТЬ МОТОРА



**ЕКСПЕРИМЕНТАЛЬНІ МАЙСТЕРНІ**  
ДОПОМОГИ РОБІТНИЧОМУ ВІНАХІДНИЦТВУ ХАРКІВСЬКОЇ МІСЬКРАДИ

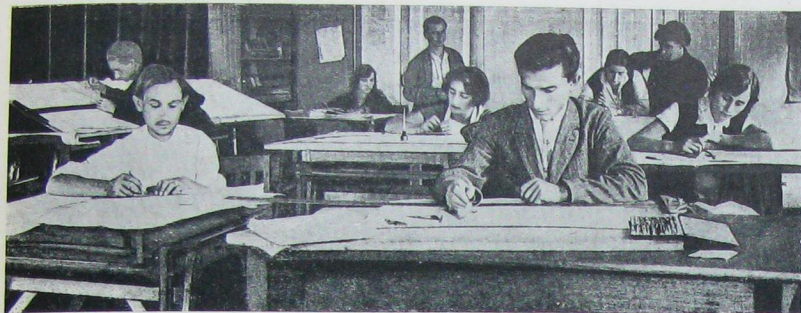

К О Н С Т Р У К Т О Р С Ь К И Й В І Д Д І Л

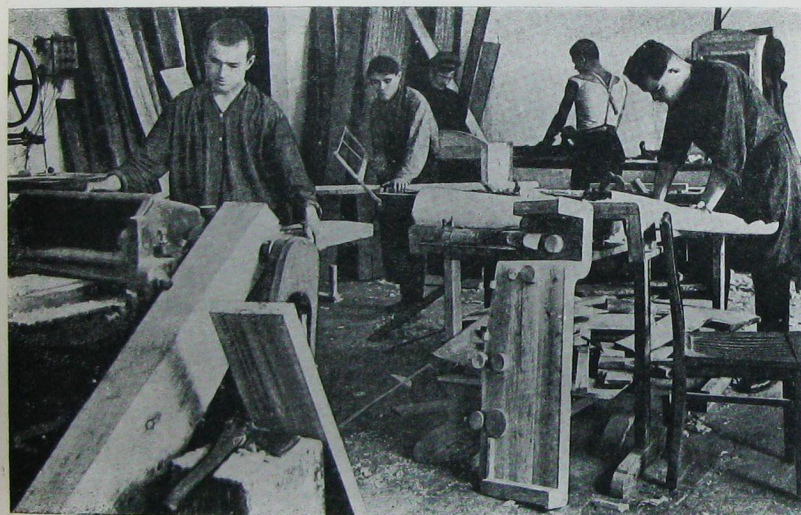

М О Д Е Л Ь Н А М А Й С Т Е Р Н Я • Т О К А Р Н О - М Е Х А Н І Ч Н И Й Ц Е Х

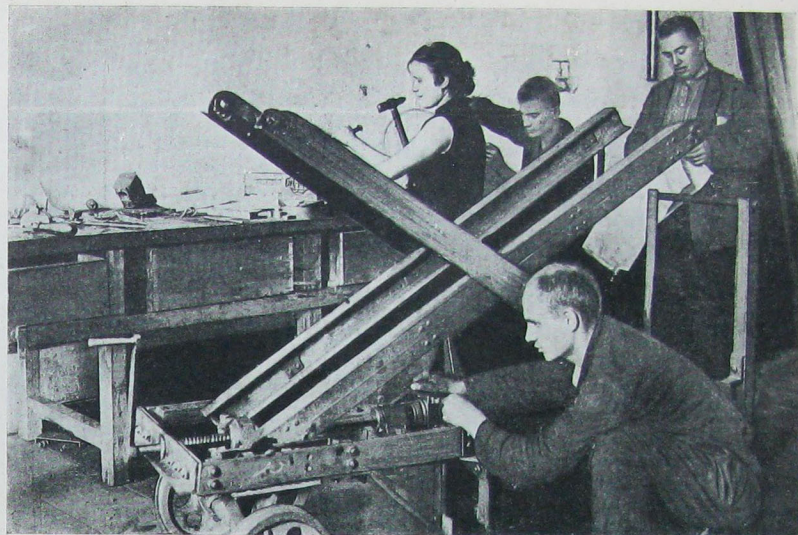

С К Л А Д А Л Ь Н И Й Ц Е Х

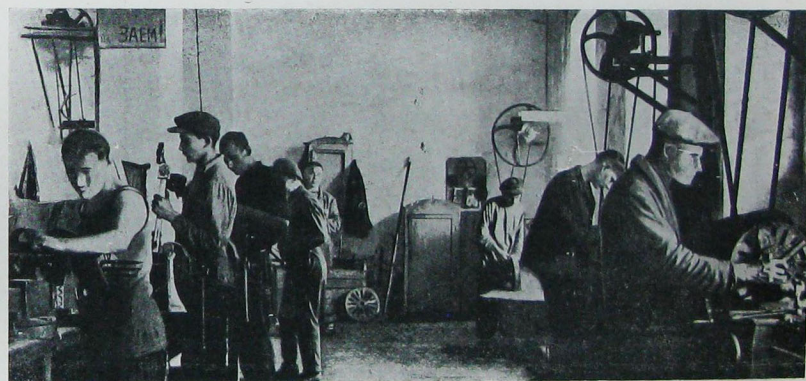



## БОРОТЬБА З БЕЗПРИТУЛЬНІСТЮ

У СОКОЛЬНИКАХ, ПОБЛИЗУ ХАРКОВА, КОШТОМ  
СПІВРОБІТНИКІВ ДПУ, МІСЬКРАДИ, ВУЦВКУ  
ТА ІНШИХ ОРГАНІЗАЦІЙ ПОБУДОВАНО КОЛОНІЮ  
ІМ. ДЗЕРЖИНСЬКОГО ДЛЯ БЕЗПРИТУЛЬНИХ

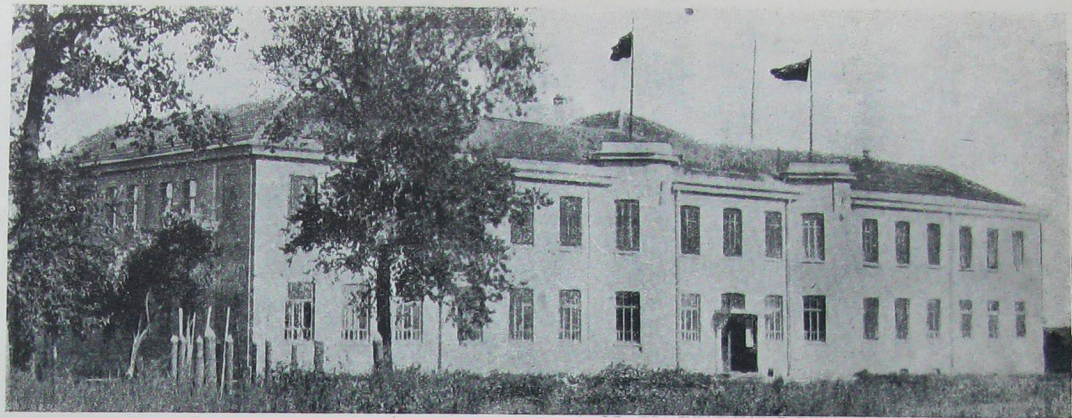
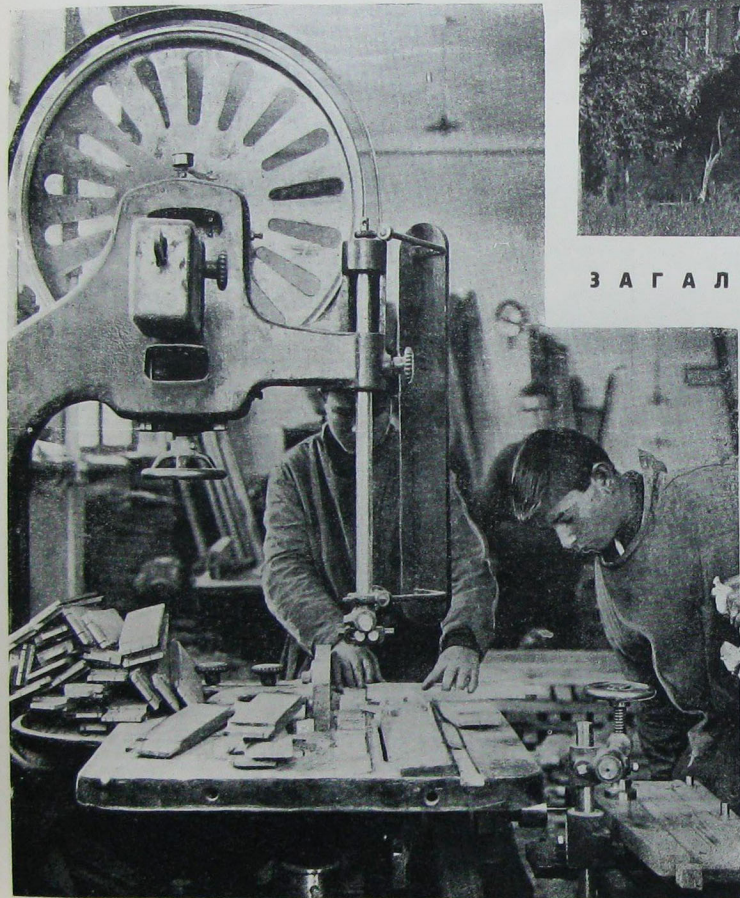

ЗАГАЛЬНИЙ ВИГЛЯД ГУРТОЖИТКУ КОЛОНІЇ

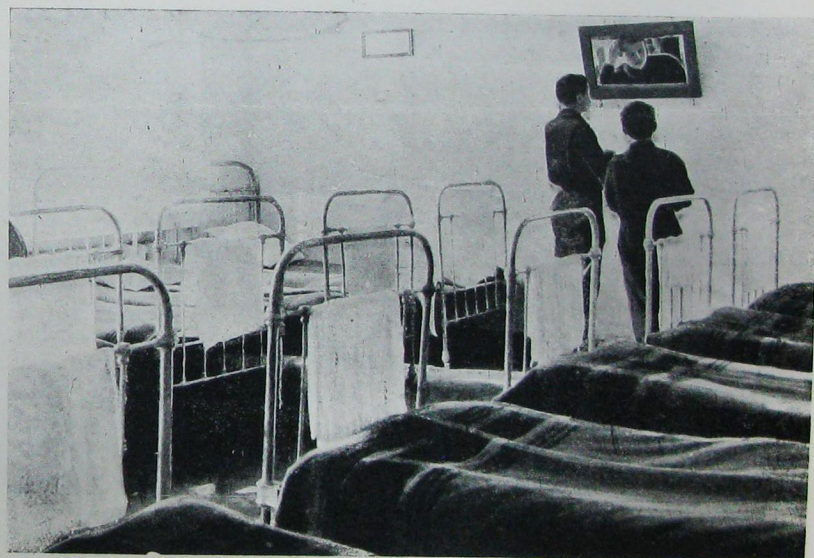

В СТОЛЯРНІ ЗА РОБОТОЮ • СПАЛЬНЯ ДЛЯ ВИХОВАНЦІВ





С Т А Д І О Н  
• „ Д И Н А М О ” •  
І М . Б А Л И Ц Ь К О Г О

ФІЗКУЛЬТУРНИЙ ПАВІЛЬЙОН



В Х І Д Н А С Т А Д І О Н

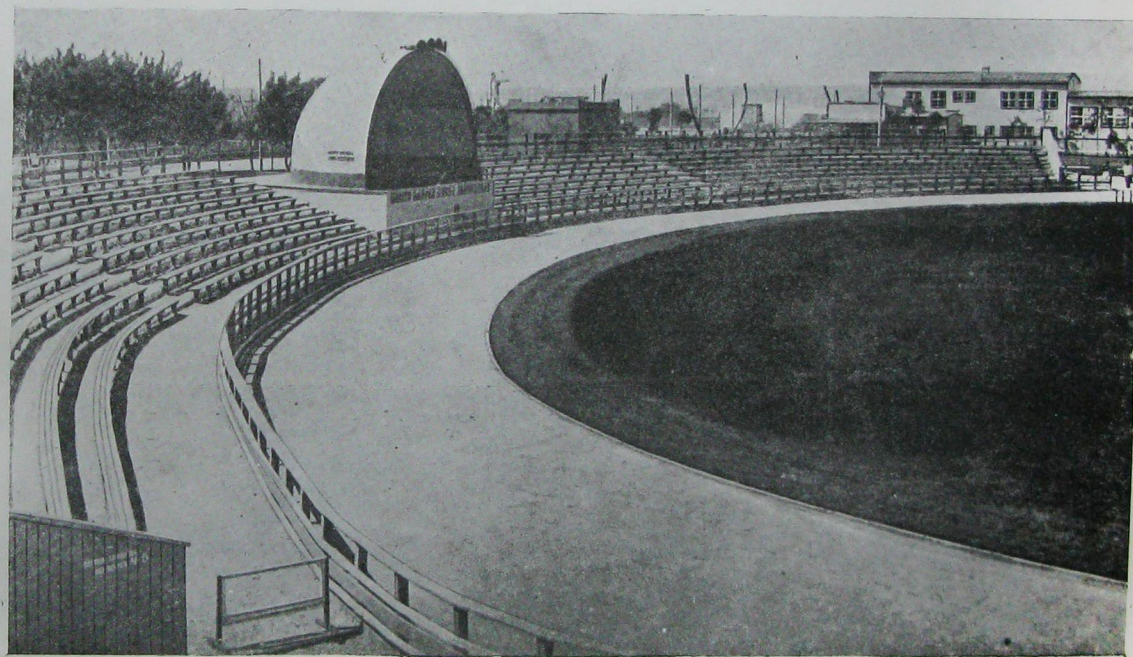

Т Р И Б У Н И Г О Л О В Н О Г О  
Ф У Т Б О Л Ь Н О Г О П О Л Я



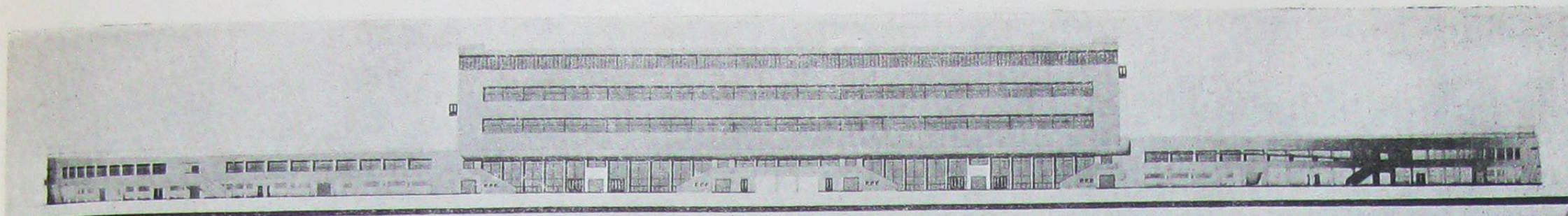

Ф А С А Д

У ХАРКОВІ, ПО ЗАКІНЧЕННІ  
СТАДІОНУ ДИНАМО ПОЧАЛИ  
БУДУВАТИ ВСЕУКРАЇНСЬКИЙ  
СТАДІОН ІМ. ГРИГОРА  
ІВАНОВИЧА ПЕТРОВСЬКОГО

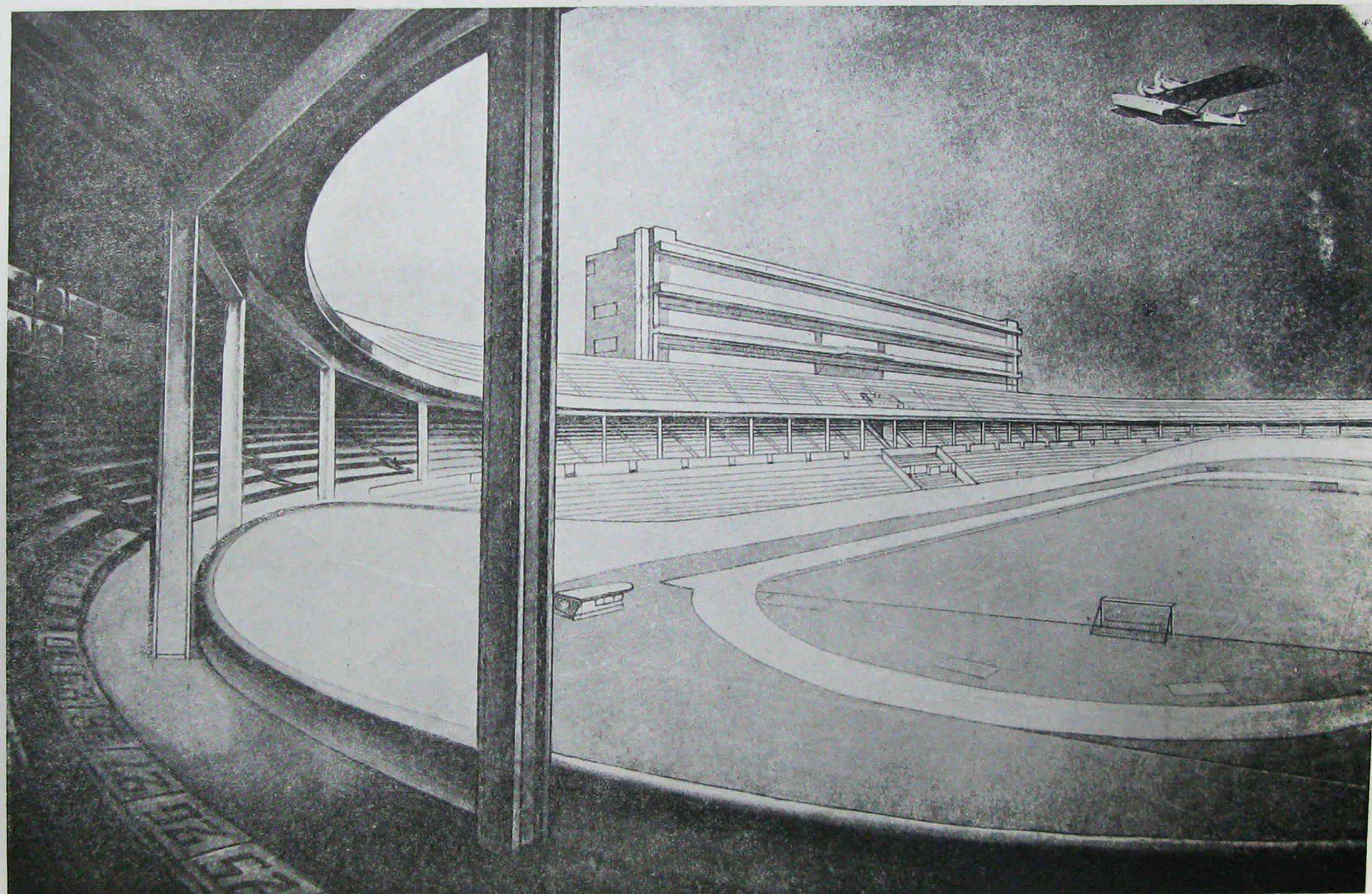

ЧАСТИНА ТРИБУНИ



# З Е Л Е Н І   О С Т Р О В И   К У Л Ь Т У Р И



ХАРКІВСЬКИЙ КОМУНАЛЬНИЙ ПАРК (ВХІД ДО ПАРКУ)

ЗА МІСТОМ РОЗПОЧАТО БУДІВНИЦТВО НОВОГО  
ВЕЛИКОГО ПАРКУ КУЛЬТУРИ ТА ВІДПОЧИНКУ



„Основне завдання органів охорони здоров'я — здійснення оздоровчих лікувально-профілактичних заходів, щоб забезпечити накреслені темпи соціалістичного будівництва, зберегти і зміцнити здоров'я трудящих, стати лицем до виробництва і розгорнути роботу щодо оздоровлення побуту робітників, вигаляючи з органів охорони здоров'я задубілість, бюрократизм, недбайливе ставлення до відвідувачів“  
(з наказу виборців харківської міськради XIII скликання)

О Х О Р О

НА ЗДОРОВ'Я ТРУДЯЩИХ

● Всю роботу органів охорони здоров'я перебудовано в напрямку найповнішого обслуговування медико-санітарною допомогою в першу чергу пролетарів міста і соціалістичний сектор села. Кількість медпунктів з 64 у 1930 р. збільшено до 106 в 1931 р. Чотири поліклініки, з 18 поліклінік міста, переведено на систему єдиного диспансеру. По великих підприємствах міста організовані медико-санітарні цехи, що об'єднують у себе всі елементи оздоровлення праці і побуту робітників на підприємствах. 1932 року на систему єдиного диспансеру буде переведено ще 4 поліклініки. Амбулаторно-поліклінічна мережа за 1929-30 рік мала 4,2 млн. відвідувань. Пропускні спроможності 1931 року з 5,2 млн. відвідувань буде доведено до 7,5 млн. відвідувань 1932 року. Буде організовано нових 19 медсанцехів на підприємствах. Кількість дієдиспансерів з 4 буде збільшено до 7, наркодиспансерів — з 2 до 5, тубдиспансерів — з 10 до 13, медпунктів — з 106 до 129 і т. ін. Кількість ліжок по лікарнях з 3.120 буде збільшено до 4.235 в 1932 р., що становитиме пересічно 1 ліжко на 154 мешканців. З 1932 року вступає в експлуатацію побудована дезо-станція і низка інших санітарно-епідемічних закладів. В 1932 році посиленням темпом продовжуватиметься будівництво лікарні на 1.500 ліжок.

● Для обслуговування яслами дітей робітниць, кількість ясельних місць з 2.485 в 1931 р. збільшена протягом 1932 року до 8.270 з тим, щоб повністю обслуговувати робітниць провідних галузей промисловості. Поруч з цим буде значно поширено мережу інших дитячих оздоровчих закладів, — дитсанаторій, дієт-ідальні і т. ін. Протягом 1932 року значно поширюється амбулаторно-поліклінічну допомогу на селі збудуванням нових 3-х поліклінік, 2-х медсанцехів, низкою медпунктів при радгоспах і колгоспах і т. ін. Вся робота в галузі охорони здоров'я провадиться в напрямі першочергового медичного обслуговування робітників міста та колгоспного й радгоспного сектору на селі. Витрати на охорону здоров'я з 12,2 млн. крб. 1930 року збільшено до 21,7 млн. крб. 1931 року і має бути збільшено 1932 року близько 45 млн. крб.



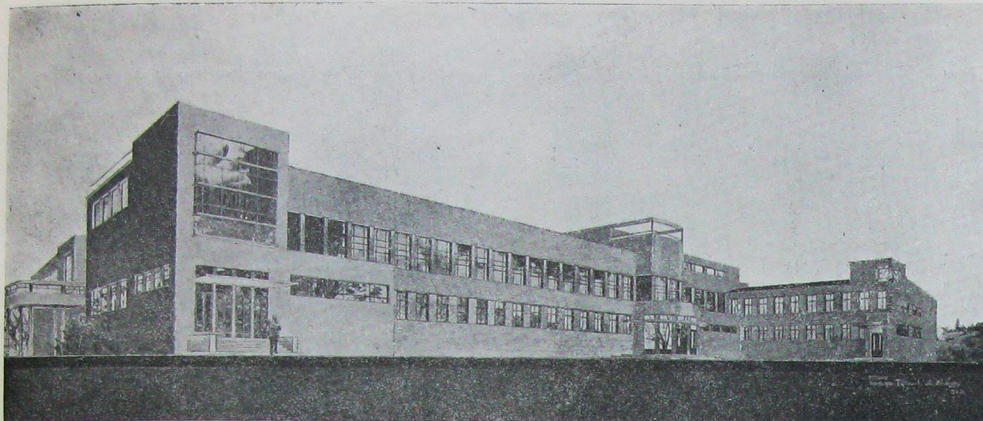

БУДІВНИЦТВО НОВОЇ ЛІКАРНІ  
НА 1.500 ЛІЖОК У ХАРКОВІ

ПРОЄКТ ОДНОГО  
З КОРПУСІВ ЛІКАРНІ

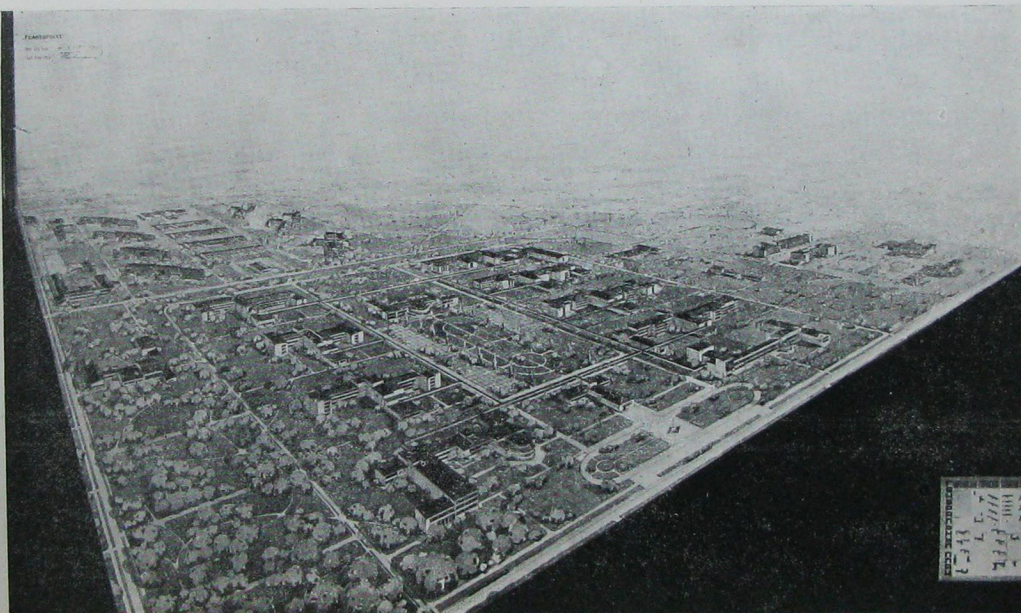

ВИГЛЯД ЛІКАРСЬКОГО МІСТЕЧКА  
З ПТАШИНОГО ЛЬОТУ

СПЕЦПРОЕКТ





ДИТЯЧИЙ КОРПУС НОВОЗБУДОВАНОЇ ЛІКАРНІ





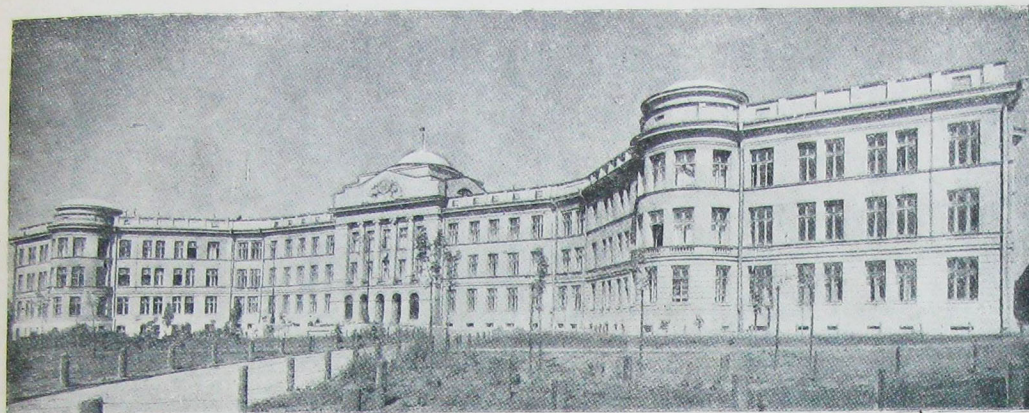

Д Е Р Ж А В Н И Й  
ПОЛІКЛІНІЧНИЙ ІНСТИТУТ  
ІМ. ЖОВТНЕВОЇ РЕВОЛЮЦІЇ

Г О Л О В Н И Й Ф А С А Д

В Е С Т И Б Ю Л Ь

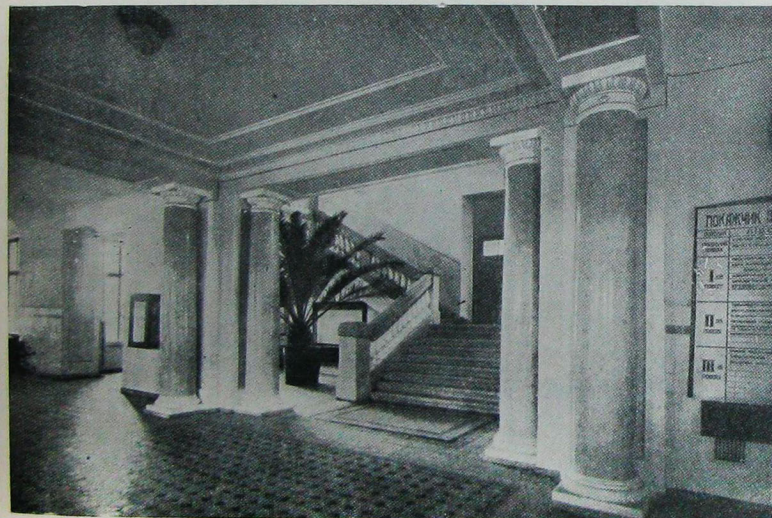

К О Н Ф Е Р Е Н Ц ЗАЛ Я





**ДЕРЖАВНИЙ ПОЛІКЛІНІЧНИЙ ІНСТИТУТ  
ІМ. Х РОКОВИН ЖОВТНЕВОЇ РЕВОЛЮЦІЇ**  
(КОЛ. 3-Я РОБІТНИЧА ПОЛІКЛІНІКА)

ЗУБОЛІКУВАЛЬНИЙ КАБІНЕТ

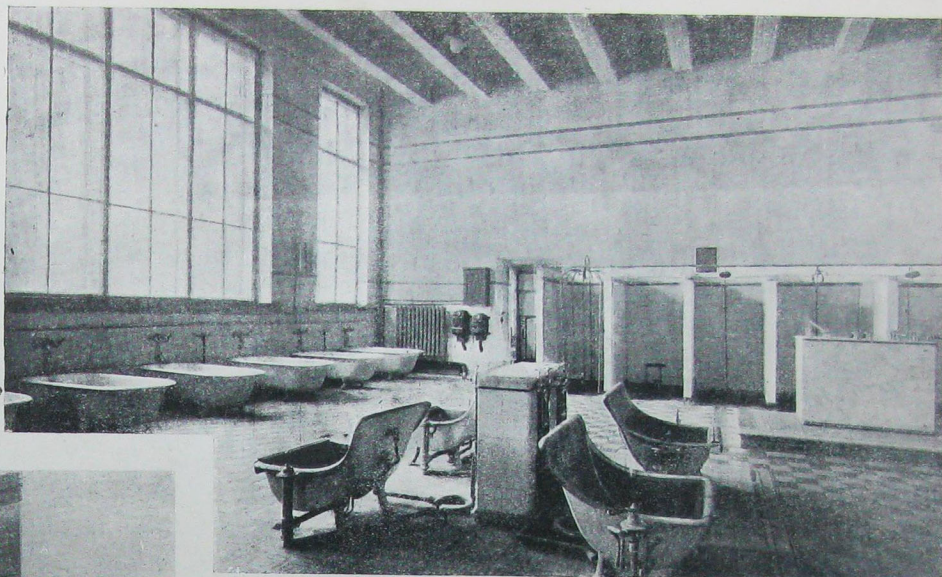
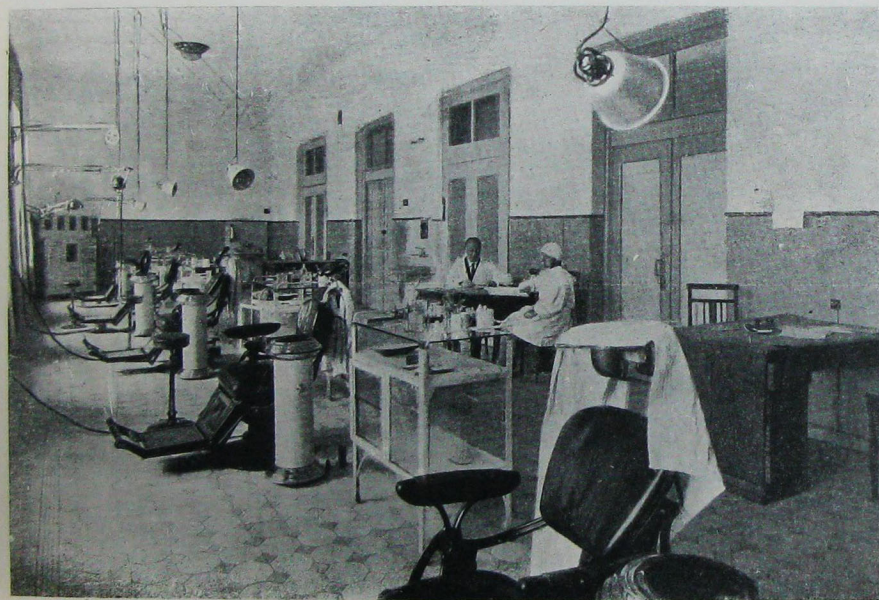

ВІДДІЛ ВАНН

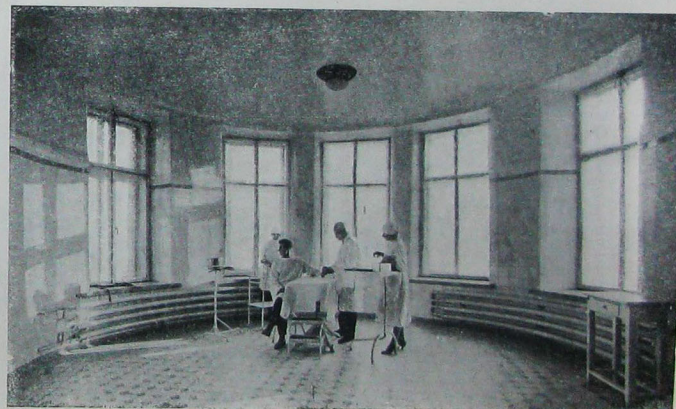

ПЕРЕВ'ЯЗОЧНА ХІРУРГІЧНОГО ВІДДІЛУ





НОВОЗБУДОВАНИЙ  
4 ЕДИНИЙ  
ДИСПАНСЕР

●  
ФАСАД ДИСПАНСЕРА

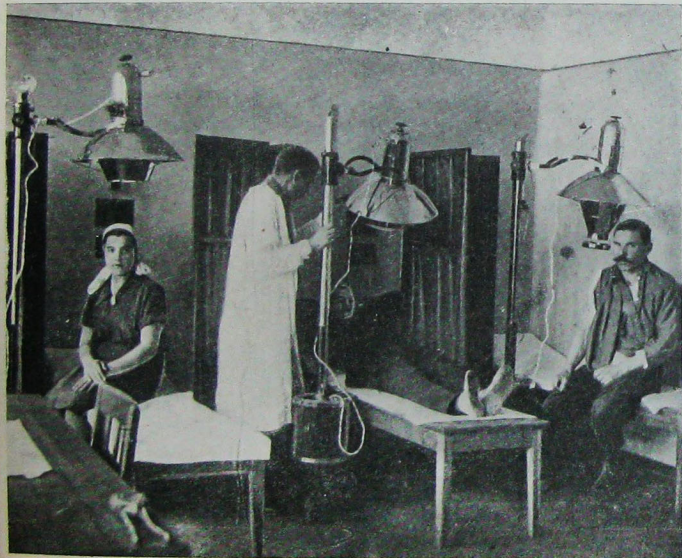

КАБІНЕТ СВІТОЛІКУВАННЯ

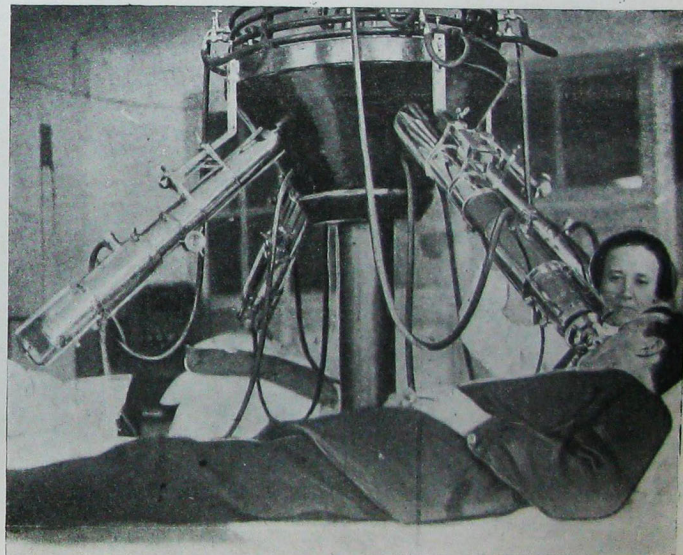

ФІЗИЧНИЙ КАБІНЕТ



# ДИТЯЧА ДЕННА САНАТОРІЯ

В МІСЬКОМУ КОМУНАЛЬНОМУ ПАРКУ



ВХІД ДО САНАТОРІЇ

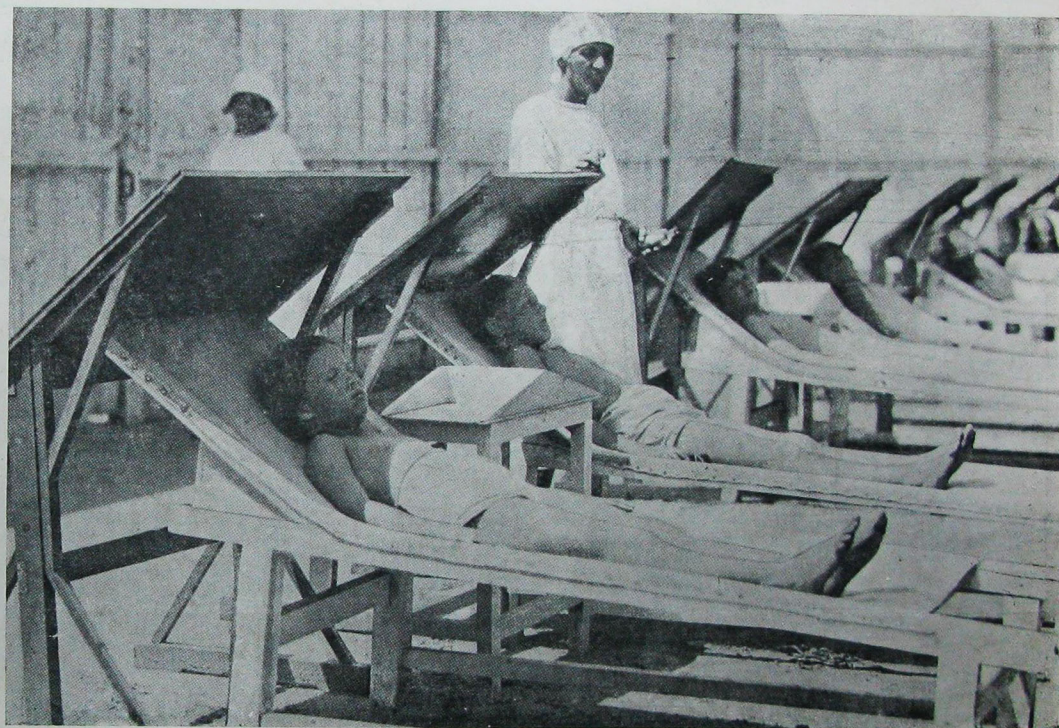

СОЛЯРІЙ





КУТОК ДИТЯЧОЇ САНАТОРІЇ В ПОМЕРКАХ, БІЛЯ ХАРКОВА



# ШВИДКА ДОПОМОГА



ЧЕРГОВИЙ ЛІКАР ПРИЙМАЄ ВИКЛИКА

ДО РЕВОЛЮЦІЇ У ХАРКОВІ БУЛО 4 КАРЕТИ  
ШВИДКОЇ ДОПОМОГИ. ТЕПЕР ШВИДКА ДОПОМОГА  
МАЄ 25 АВТОМАШИН, А 1932 РОКУ МАТИМЕ 40

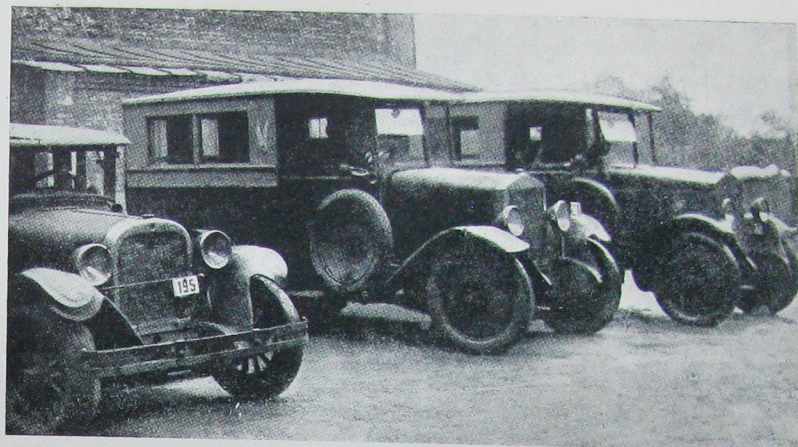

МАШИНИ ПЕРЕД ВИЇЗДОМ



ПОДАЮТЬ ПЕРШУ ДОПОМОГУ ПОТЕРПІЛОМУ



**ГОДУВАННЯ ДІТЕЙ  
В ЯСЛАХ С. МЕРЕФИ**



• ЗРОСТАННЯ СОЦІАЛІСТИЧНОГО СЕКТОРУ  
ПРИМІСЬКОЇ СМУГИ ВИКЛИКАВ ЗБІЛЬШЕННЯ  
КІЛЬКОСТІ ДИТЯЧИХ УСТАНОВ НА СЕЛІ

• ТІЛЬКИ 1931 РОКУ ХАРКІВСЬКА МІСЬКА  
РАДА ОРГАНІЗУВАЛА 33 СТАЦІОНАРНИХ  
ЯСЕЛ ПРОТИ 4-Х ЯСЕЛ 1930 РОКУ



„Роботу для утворення й розвитку приміських господарств, забезпечення їх коштами, матеріалами, робітною й технічною силою тощо, повинна провадити не тільки кооперативна організація, але такою ж самою мірою профспілки і ради, які повинні мобілізувати широкі робітничі маси і кооперативного споживача, взагалі, на розв'язання цього важливого завдання“.

(З постанови грудневого пленуму ЦК КП(б)У про роботу споживчої кооперації)

## СОЦІАЛІС

## ТИЧНА ПЕРЕБУДОВА СЕЛА

● 1932 рік для Харківської приміської смуги стає за відправну базу перетворення смуги на с.-г. цех соціалістично-індустріального центра, на могутню городньо-ягідну та молочарську базу робітничого постачання. Питома вага соціалістичного сектору (радгоспів та колгоспів) приміської смуги становила восени 1931 року 82%. Радгоспний сектор приміської смуги збільшився з 19,6 тис. га навесні 1930 року до 65 тис. га на I-IX 1931 року. Питому вагу інтенсивних пропашних культур і городини в усій засівній площі з 14,2% 1930 року збільшено до 22,4 1931 року й буде збільшено 1932 року до 32%, а питому вагу кормових трав і силосних культур з 16,3%—1930 року і з 25%—1931 року буде доведено 1932 року до 53,3%. Зернові культури 1932 року становитимуть лише 15% засівної площі. Площа садків становитиме 5 тис. га і ягідників 3 тис. га. З утворенням сталої кормової бази поголів'я череди корів на молочарських фермах радгоспів наприкінці 1932 року досягне 25 тис. голів замість 8,5 тис. 1931 року, а по колгоспах—до 6 тис. голів замість 2,7 тис. 1931 року. Протягом 1932 року буде відгодовано в межах приміської смуги до 25 тис. свиней. Великого розвитку також набирає кролівництво й птахівництво. Накреслені тверді завдання ґрунтовної зміни в с.-г. виробництві приміської смуги забезпечують постачання робітничому населенню міста: з городини—на 65%, картоплі—на 40%, молока—на 55%—коштом приміської смуги, а решта буде забезпечена коштом суміжних районів. 1932 року працюватиме в приміській смузі поширена Харківська МТС. Кількість усіх тракторів становитиме—380 («Інтернаціонал» 15—30 сил). Колективізацію в межах приміської смуги, що становила на осінь 1931 року—62% охоплення всіх бідняцько-середньох господарств, навесні 1932 року буде закінчено, що перетворить Харківську приміську смугу на смугу суцільної колективізації.



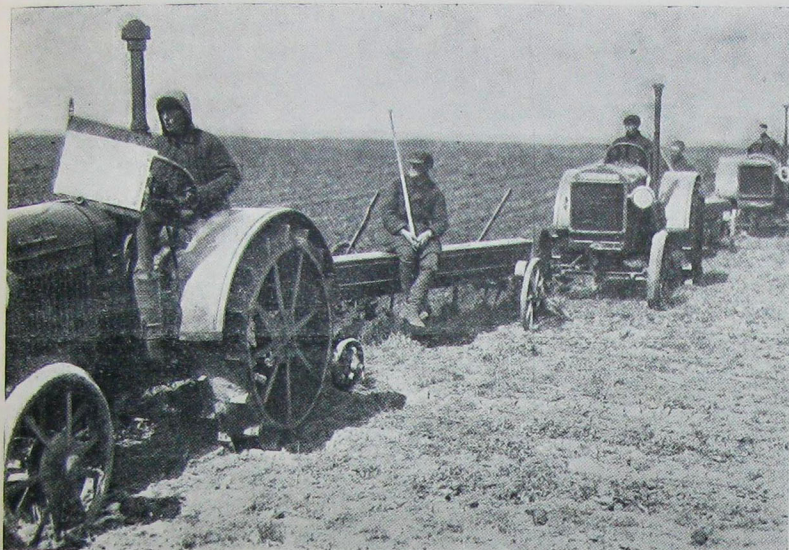

## ДЕРГАЧІВСЬКА МТС, ЩО ОБСЛУГОВУЄ ХАРКІВСЬКУ ПРИМІСЬКУ СМУГУ

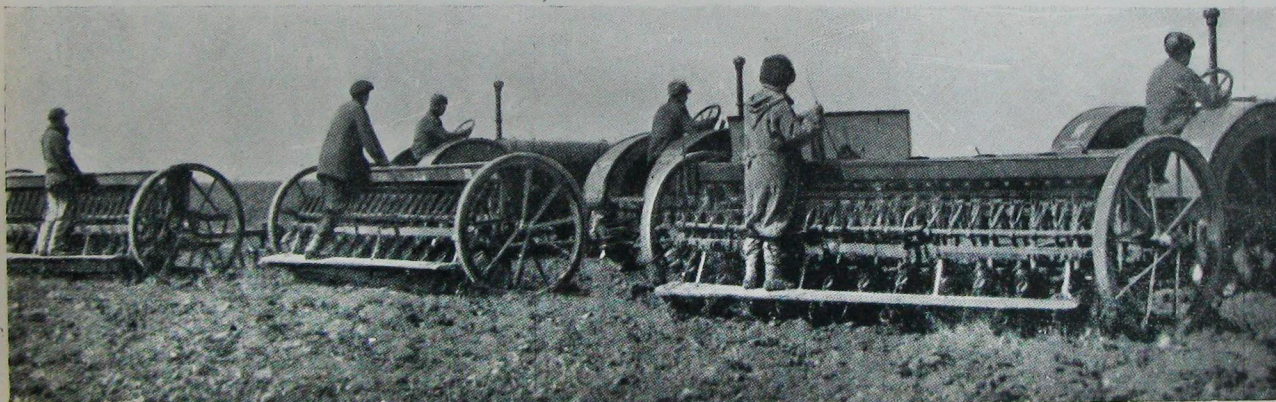

ПЕРЕТВОРЮЄ С. Г. ВИРОБ  
НИЦТВО СМУГИ НА БАЗУ  
РОБІТНИЧОГО ПОСТАЧАННЯ

ПРОТЯГОМ 1931-32 Р. В ХАРКОВІ  
ОРГАНІЗУЄТЬСЯ НОВУ МІЦНУ ПРИ  
МІСЬКУ МТС НА 300 ТРАКТОРІВ





РАДГОСПНЕ БУДІВНИЦТВО НА ХАРКІВЩИНІ ● ЗАГАЛЬНИЙ ВИГЛЯД РАДГОСПУ „ЧЕРВОНА ЗІРКА“



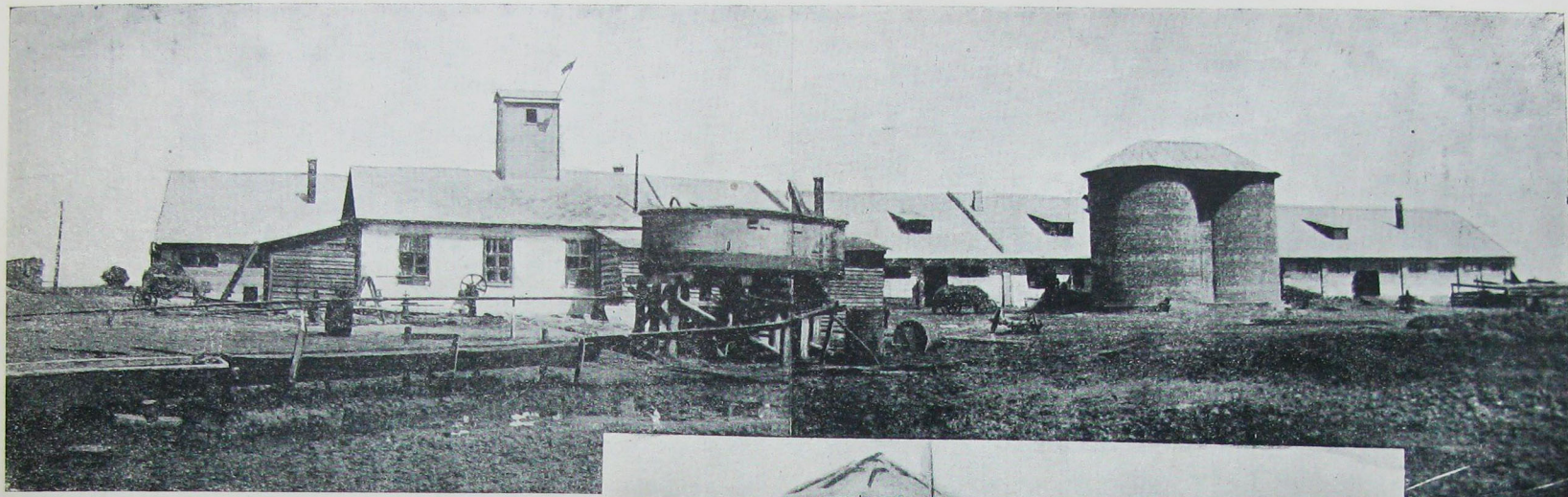

КОМСОМОЛЬСЬКА КОМУНА  
ІМ. СТАЛІНА НА ХАРКІВЩИНІ  
НОВОЗБУДОВАНИЙ КОРОВНИК, СИЛО  
СНА ВЕЖА ТА ЕЛЕКТРОСТАНЦІЯ

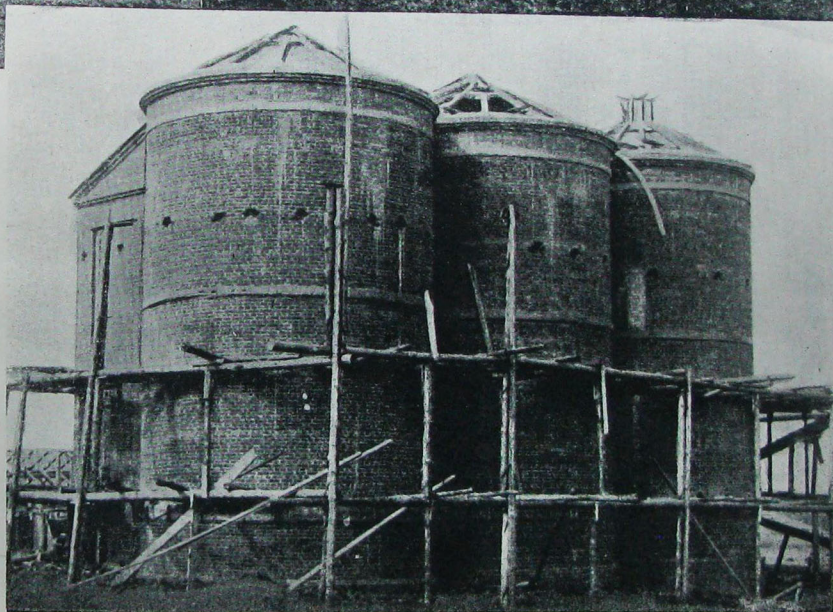

РАДГОСП ІМ. СТАЛІНА НА ХАРКІВЩИНІ  
СИЛОСНА ВЕЖА НА 20 ТИС. ПУДІВ



# РЕКОНСТРУКЦІЯ ПРИМІСЬКОЇ СМУГИ

ГОДУВАННЯ СВИНЕЙ  
В РАДГОСПІ ІМ. ФРУНЗЕ

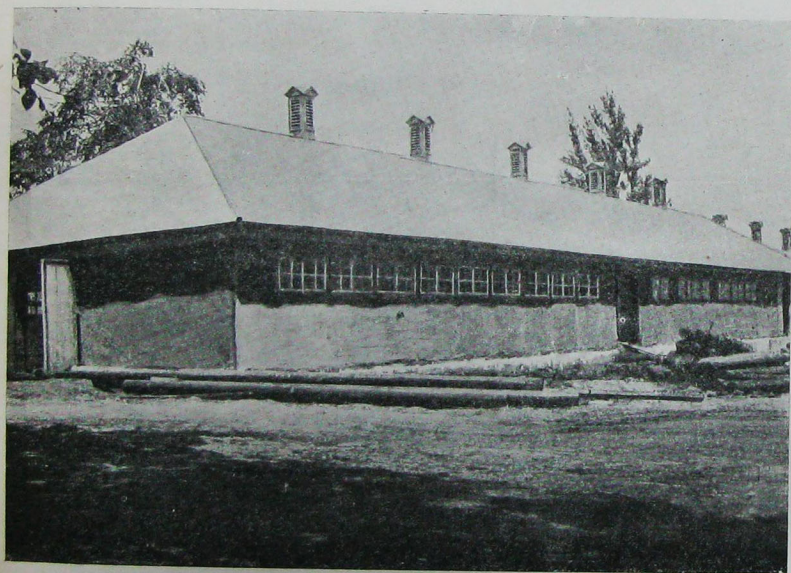

НОВОЗБУДОВАНІ КОРОВНИКИ  
В КОМУНІ • „ЧЕРВОНІ ЗОРІ“ •





Пленум ЦК пропонує Раднаркомові СРСР окремо розглянути програму розвитку будівництва крамниць, склепів, холодильників, хлібозаводів і пекарень, млинів і крупушон, передбачивши в контрольних числах народнього господарства на 1932 рік таке розгортання зазначених галузей, що забезпечило б безперебійне постачання населенню і утворення потрібних запасів продовольчих продуктів і промислових широкого споживання, а щодо хлібозаводів — закінчення механізації хлібопечіння по всіх великих містах не пізніше кінця 1933 року (з постанови Жовтневого пленуму ЦК ВКП (б))

# ГРОМАДСЬКЕ ХАРЧУВАННЯ ТА ХЛІБОВИПІКАННЯ

- План 1932 року накреслює охопити громадським харчуванням робітників ударного списку на 100%, інші групи робітників — будівельників і студентства на 90%, інші категорії трудящих на 60%, членів сім'ї робітників на 40%, а інших трудящих на 25% і на 100% охопити всіх школярів. Здійснення цього плану вимагатиме збільшити пересічнодобову видачу страв з 660 тис. 1931 року до 1200 тис. 1932 року, що буде можливим за накресленого будівництва 4 фабрик-кухонь, 20 кухонь-їдалень і 96 доварочних пунктів, в останньому випадку ці пункти дістають від фабрик-кухонь півфабрикат і тільки доварюють його, забезпечивши доведення його до споживача гарячим.
- Загальна сума витрат на громадське харчування, на нове будівництво і поширення та ремонт становитиме понад 11 мільйонів карб. У галузі хлібопечіння основним завданням є — постачати споживачеві доброякісний хліб, дійшовши цього через збільшення питомої ваги механізованого хлібопечіння. 1931 року загальна потреба міста у випеченому хлібі, що становила на добу 525 тонн, задовольняється коштом механізованого хлібопечіння разом на 36%, решта — 64% — припадає на кустарні пекарні. Потреба 1932 року, врахована в 620 тонн на добу, накреслена до задоволення коштом механізованого хлібопечіння не менше, ніж на 50, для чого заводиться в експлуатацію два нових хлібозаводи.



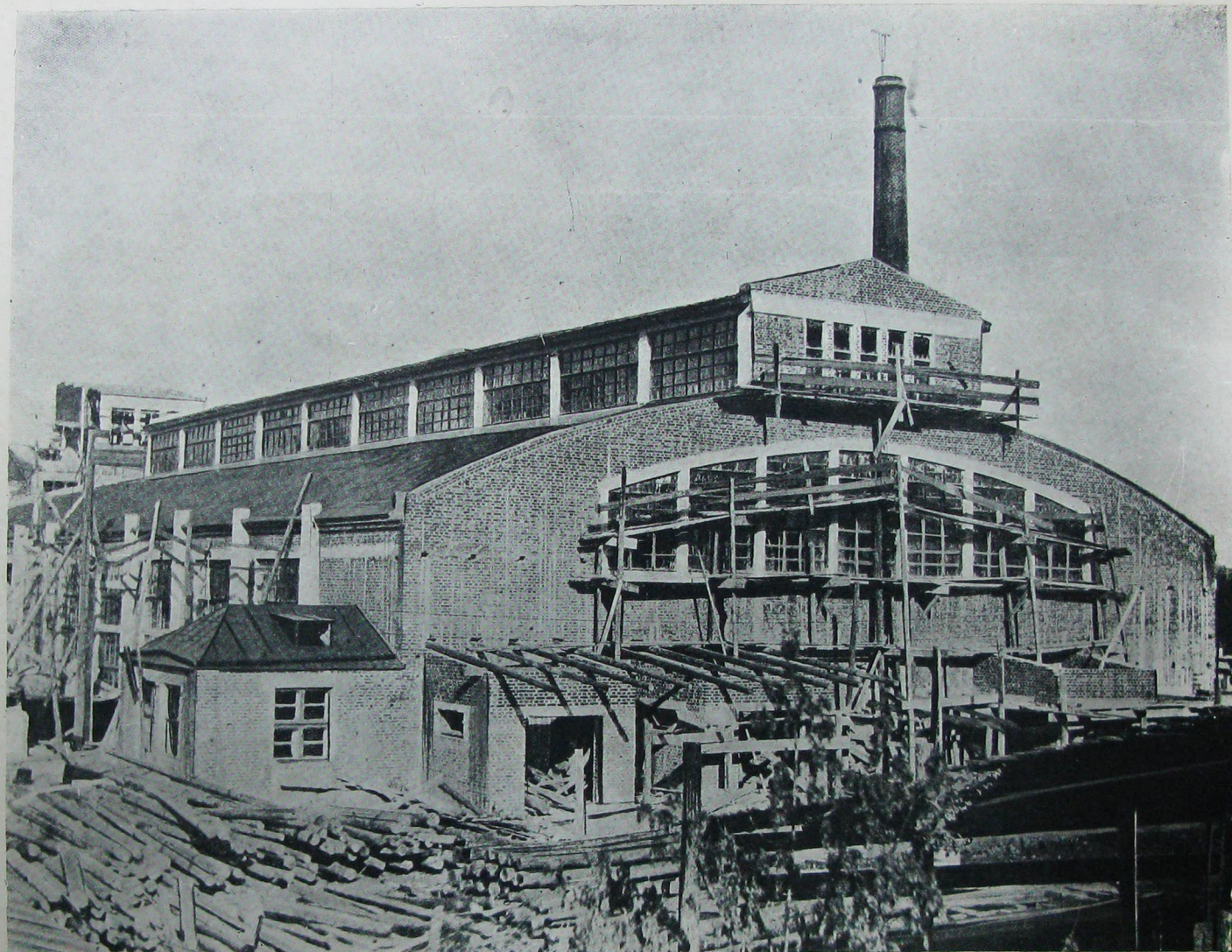

**Б У Д І В Л Я  
ХЛІБОЗАВОДУ**

**В ЧЕРВОНІЙ БАВАРІІ  
ПОБЛИЗУ ХАРКОВА, МІЦ  
НІСТЮ 100 ТОНН НА ДОБУ**



# Н О В І   Х Л І Б О З А В О Д И



ЗОВНІШНІЙ ВИГЛЯД ЗАВОДУ НА СТ. ОСНОВА



МЕХАНІЧНА ПОДАЧА БОРОШНА  
Д О Т І С Т О М І Ш А Л Н И



ЗАВОД ПЕРЕРОБІТКУ  
МОЛОКОПРОДУКТІВ

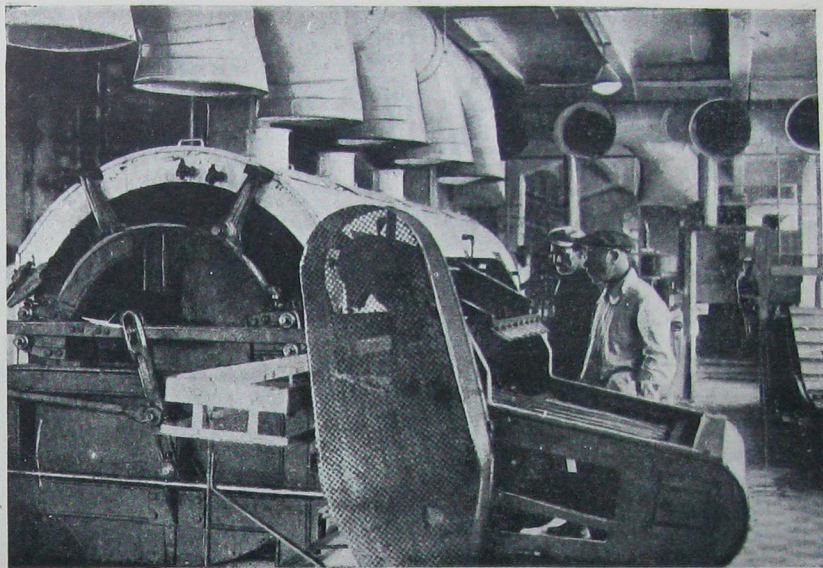
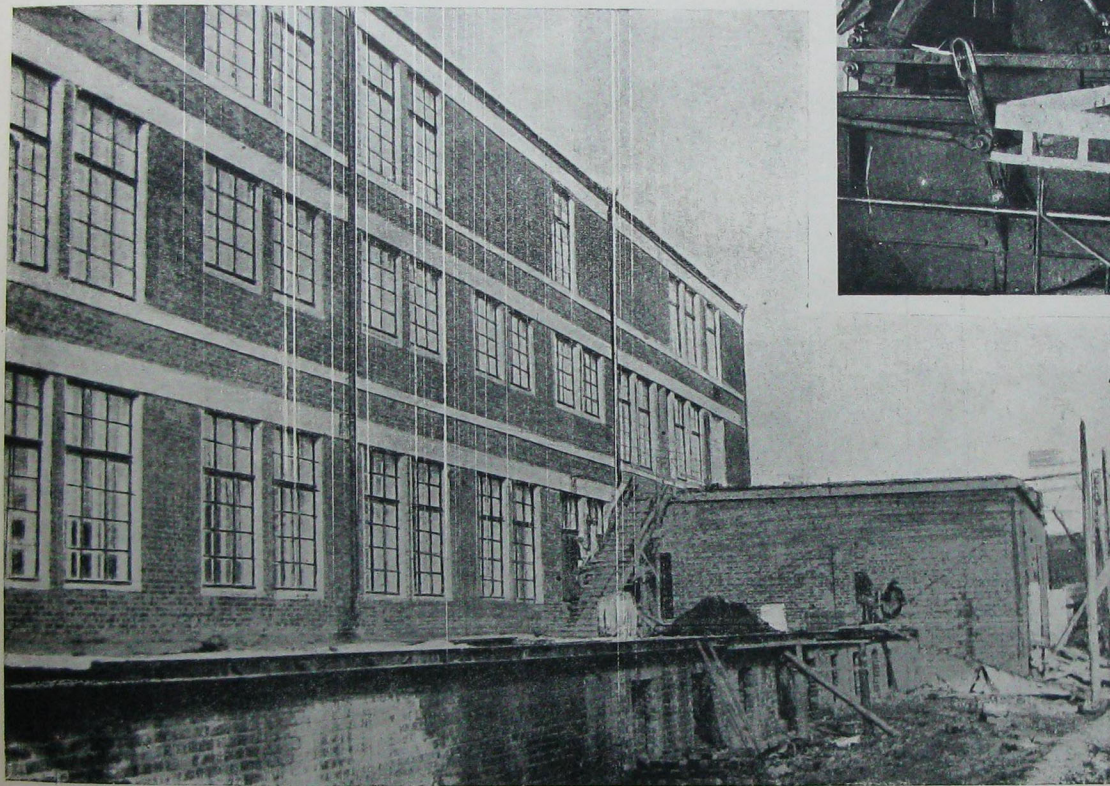

УСТАНОВКА ПЛЯШКОВОЇ МАШИНИ

ЗАГАЛЬНИЙ ВИГЛЯД БУДІВНИЦТВА



ЦЕХ ХАРЧУВАННЯ  
ХАРКІВСЬКОГО ЕЛЕК-  
ТРОМЕХАНІЧНОГО  
ЗАВОДУ ІМ. СТАЛІНА

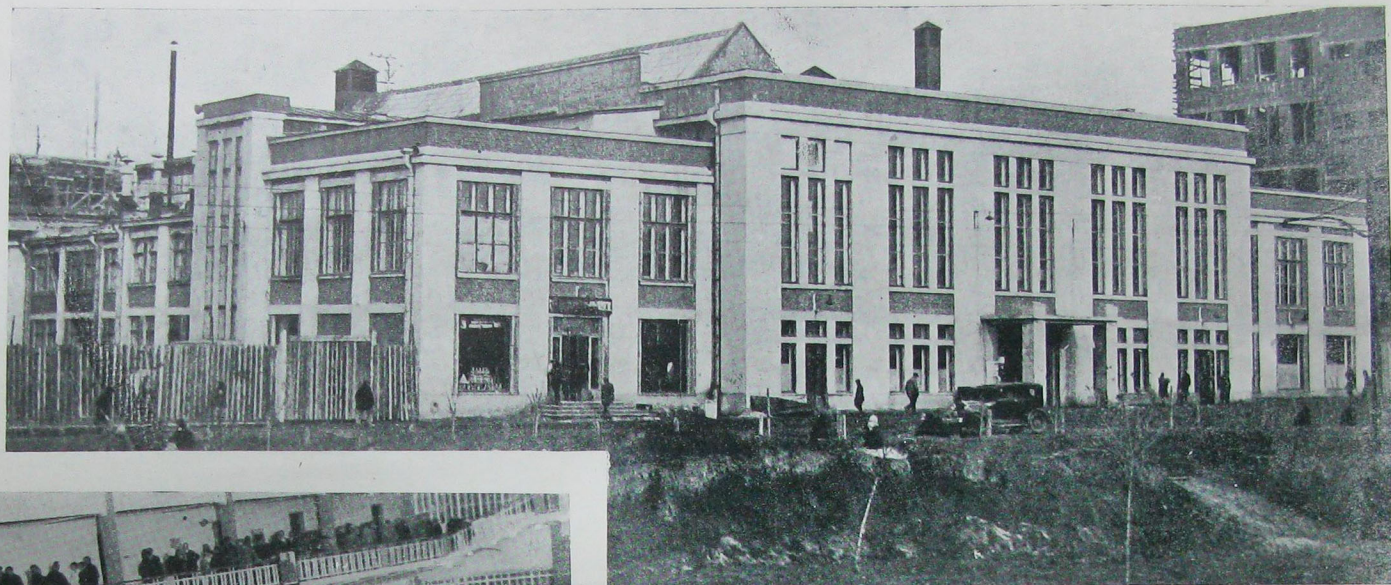

НОВОЗБУДОВАНА ФАБРИКА-КУХНЯ

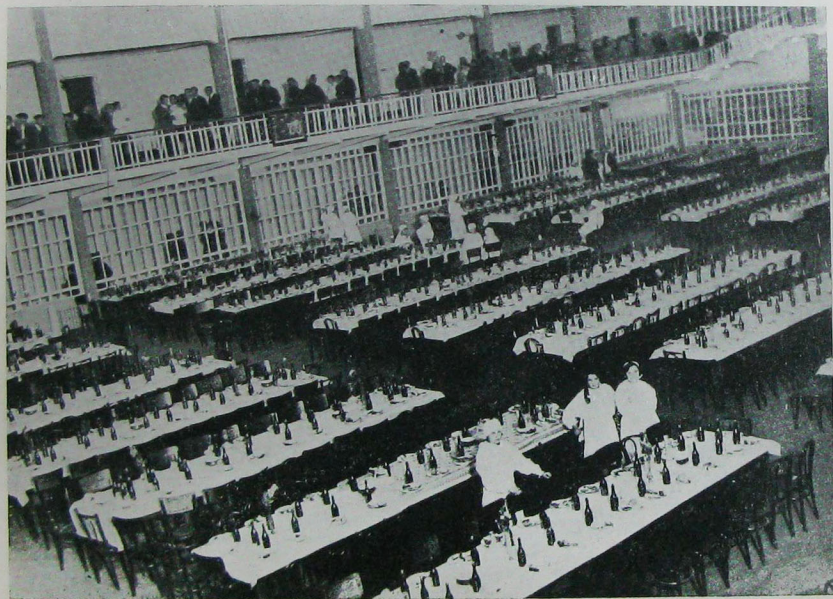

Ч А С Т И Н А Ї Д А Л Ь Н І



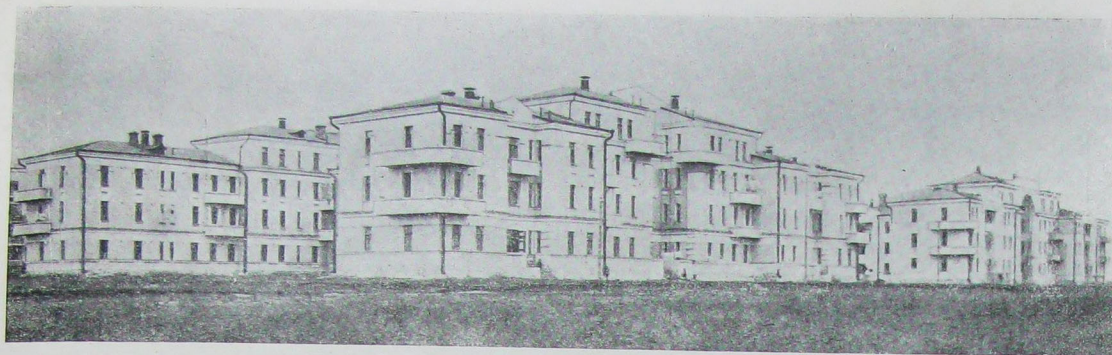

ЖИТЛОВИЙ КОМПЛЕКС ЗАВОДУ

ХАРКІВСЬКИЙ  
ПАРОВОЗБУДІВЕЛЬНИЙ  
ЗАВОД ІМ. КОМІНТЕРНУ



ЇДАЛЬНЯ ЗАВОДУ



РЕДАКЦИЙНО-  
ВИДАВНИЧИЙ СЕКТОР  
ХАРКІВСЬКОЇ  
МІСЬКОЇ РАДИ

