Телефонъ редакцiи № 19.

ЮЖНЫЙ КРАЙ

Телефонъ конторы и типографiи № 15.

ЕЖЕДНЕВНО 6 СТРАНИЦЪ:

Харьковъ. Воскресенье, 23 Сентября (6 Октября) 1907 года.

ГОДЪ ДВАДЦАТЬ СЕДЬМОЙ № 9191.

Въ этомъ № 14 страницъ,

изъ нихъ 4 иллюстрированные.

„Южный Край“

на 1907 годъ.

ДВАДЦАТЬ СЕДЬМОЙ ГОДЪ ИЗДАНIЯ.

ПОДПИСНАЯ ЦѢНА:

За 3 мѣсяца, съ 1 октября по 1 января,

съ доставкой въ Харьковѣ. . . . . 3 р. 40 к.

съ пересылкой . . . . 4 р. — к.

	На годъ р. к.	11 м. р. к.	10м. р. к.	9м. р. к.	8 м. р. к.	7 м. р. к.	6 м. р. к.	5 м. р. к.	4. м. р. к.	3 м. р. к.	2 м. р. к.	1 м р. к.
Съ доставкою	10 —	9 50	9 —	8 25	7 50	6 75	6 —	5 25	4 50	3 40	2 40	1 20
Съ пересылкою . . .	11 —	10 50	10 —	9 20	8 50	7 80	7 —	6 —	5 —	4 —	3 —	1 50
Заграницу	18 —	16 20	15 —	13 70	12 30	11 —	9 60	8 30	6 00	5 20	3 60	1 80

Главная контора газеты *на Сумской ул., въ домѣ А. А. Iозефовича, № 13, открыта въ будни съ 9 час. утра до 6 час. вечера, а въ праздники съ 10 до 1 часу дня.*

Для справокъ и прiема статей редакцiя открыта ежедневно отъ 1—2 часовъ кромѣ праздниковъ.

Содержанiе № 9191.

Дѣйствiя правительства.
Харьковъ, 23-го сентября.
Телеграммы.
Къ выборамъ.
Послѣднiя извѣстiя.
Факты дня. Журналиста.
Городская дума.
Вниманiю избирателей. З. Г.
Мѣстная хроника.
Учебныя заведенiя.
Театръ и музыка. Донъ-Дiэза.
По Россiи: корреспонденцiя изъ Константинограда и др.
Внѣшнiя извѣстiя.
Фельетонъ. Наслѣдство. А. Грузинскаго.
Справочныя свѣдѣнiя.
Объявленiя.

Д-ръ П. В. ЦЫПЕРОВИЧЪ.

Спецiально: сифилисъ, венерич., бол. кожи и волосъ, половое безсилiе. Отъ 9-12 ут. и 5-8 в. Пушкинская ул., № 17. Телеф. 1030.

42490 30—1

Д-ръ Я. С. Гуровичъ

(дѣтскiя болѣзни)

перешелъ на Николаевскую площ., № 5, гдѣ контора нотарiуса Щавинскаго. Прiемъ больн. 10—12 у., 5—6 ч. веч. Тел. № 1579. 49482 10—9

ДОКТОРЪ-МЕДИЦИНЫ

Вандалинъ Николаевичъ КОССОВСКIЙ

ВОЗВРАТИЛСЯ. Прiемъ по внутреннимъ болѣзнямъ отъ 10 до 12 утра и отъ 5 до 6 вечера, за исключенiемъ воскресныхъ дней. Кокошкинская, № 9. 41474 15—4

Докторъ-акушеръ **Ал. Ис. ГУРЕВИЧЪ**

возобновилъ прiемъ больн. ежедневно отъ 12 до 3-хъ, въ субботу отъ 2 ч., по воскр. дн. прiема нѣтъ. Ярославская, № 23, с. д. 43514 2—1

Женскiя болѣзни и акушерство,

докторъ Х. И. Дмитрiевъ.

Екатеринослав, 33, ходъ съ Дмитр. ул.

Прiемъ больн. 12—2 д. и 5—7 в. 43530 10—1

Доктор М. Е. Вайнштейн,

АКУШЕРСТВО и ЖЕНСКIЯ БОЛ.

Екатеринославская ул., д. № 75, ряд. съ аптекой Муслина. Прiем от 4—7 ч. в. Теп. 1875. 42766 4-2

ДОКТОРЪ

К. А. ЕГОРОВЪ

возвратился и возобновилъ прiемъ по дѣтскимъ и внутреннимъ бол. отъ 5 ч. до 6 ч. Чернышевская улица, № 30. 42928 5—2

Сегодня, 23 сентября, в 2 ч. дня, на квартирѣ (Старо-Московская, 54) будетъ совершен обряд преданiя землѣ умершей

Людмилы Евстафьевны Сокальской,

урожденной Модесты-Станиславы Евстафьевны Пржикутской,

послѣ чего тѣло покойной просят проводить на вокзалъ для отправки в Полтаву.

43062 1—1

Семья Вассалопуло и Михель приносятъ свою искреннюю благодарность г. директору, сослуживцамъ и всѣмъ служащимъ харьковскихъ конно-желѣзныхъ дорогъ, почтившимъ память покойнаго ихъ мужа, брата и зятя

Идоменея Константиновича ВАССАЛОПУЛО,

43087 и всѣмъ, выразившимъ свое сочувствiе въ постигшемъ ихъ тяжеломъ горѣ. 1—1

Въ годовой день кончины

Александры Эдуардовны Плѣшковой,

въ понедѣльникъ, 24 сентября, въ 9 ч. утра, въ церкви на городскомъ кладбищѣ будутъ отслужены заупокойная литургiя и панихида.

43580 1—1

Наталiя Дмитрiевна Подольская съ дѣтьми

приноситъ искреннюю благодарность начальству и сослуживцамъ покойнаго мужа, принявшихъ горячее участiе въ его похоронахъ.

43632 1—1

Грандъ-Отель „ПРОСПЕРЪ“.

ЕЖЕДНЕВНО ИГРАЕТЪ

салонный Итальянскiй оркестръ подъ управленiемъ господина Трибуни.

К. 24—15

Театръ Коммерческаго Клуба.

Московское Товарищество оперныхъ артистовъ подъ управл. М. К. Максакова. Сегодня, въ воскресенье, 23-го сентября 1907 г., представлено будетъ **„САДКО“.** Участвующiе: г-жи Менцеръ, Маклецкая, Морозова, г.г. Секаръ-Рожанскiй, Павловъ, Комаровъ, Горяиновъ, Селивановъ и др. Капельмейстеръ Л. П. Штейнбергъ. Главный режиссеръ С. Ф. Гецевичъ. Завтра, въ понедѣльникъ, 24-го сен., пред. буд. **„Аида“**. Во вторникъ, 25 сент., пред. буд. **„Карменъ“**. Въ среду, 26-го сент., предст. буд. **„Риголетто“**. 43558 1—1

ДРАМАТИЧЕСКIЙ ТЕАТРЪ.

Дирекцiя Дюковой А. Н. и Соколовскаго А. Н.

Въ воскресенье, 23-го сентября, во 2-й разъ **„БРАТЬЯ-ПОМѢЩИКИ“**, ком. въ 4 д. Л. Толстого. Участвующiе: г-жи Борская, Воронина, Сергѣева, г.г. Аксагарскiй, Велижевъ, Дмитрiевъ, Зиновьевъ, Колобовъ, Лебедевъ, Мурскiй, Орскiй, Соколовскiй и др. Начало въ 8 час. веч. Въ понедѣльн., 23 сент., перв. **общедоступный** спект., пред. буд.: **„Склепъ“**, пьеса въ 3 д., В. Рышкова, и во 2-й разъ **„Женскiй вопросъ“**, фантастич. шутка въ 1 д. Тэффи. Во вторникъ, 25 сент., въ 1-й разъ **„ОБРЕЧЕННЫЕ“**, пьеса въ 4 дѣйств. Измайлова. 43138 1—1

ТЕАТРЪ ГРИККЕ.

СЕГОДНЯ, 23-го сентября, состоится вторая и послѣдняя ГАСТРОЛЬ единственнаго русскаго трансформатора

П. Н. АЛИНСКАГО,

единолично исполняющаго всѣ роли, какъ мужскiя, такъ и женскiя. Поставлены будутъ двѣ пьесы: 1) „Страшное убiйство“ и 2) „Скандалъ въ Эрмитажѣ“. Читайте афиши!

Трансформацiи! Новое искусство! 43615 2—2

ПАРИЖСКIЯ НОВОСТИ

для

дамскихъ платьевъ и костюмовъ

ПОЛУЧЕНЫ

ВЪ ТОРГОВОМЪ ДОМѢ

НАЗАРЕНКО и ИГНАТОВЪ.

Цѣны безъ запроса.

А. В. Игнатовъ.

К. 1—1

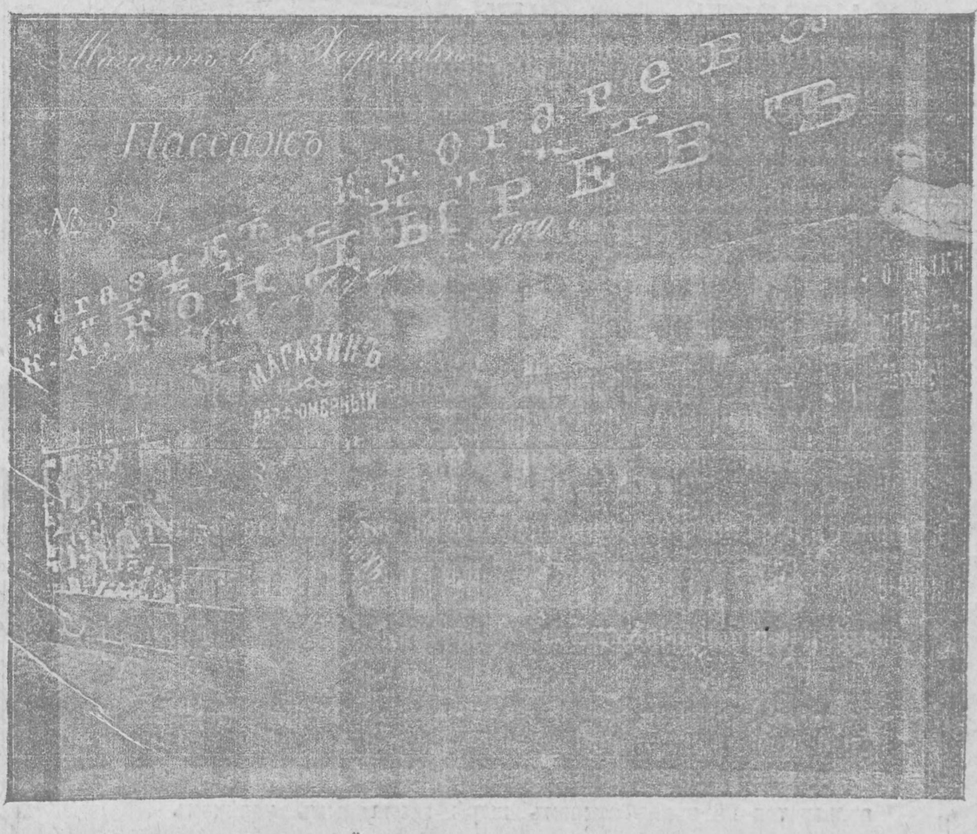

Имѣю честь извѣстить г.г. покупателей, что мною получены

НОВОСТИ СЕЗОНА.

Парижскiя отдѣлки въ новомъ жанрѣ, а также имѣются въ большомъ выборѣ настоящiя брюссельскiя кружева.

42083 1—1 **Съ почтенiемъ К. КОНДЫРЕВЪ.**

МАГАЗИНЪ

ПОЗЕНЪ

извѣщаетъ почтеннѣйшую публику, что полученъ большой выборъ

БЛУЗОКЪ,

фантази и англiйскаго фасона, всѣ цвѣта и размѣры, а также

модели шляпъ,

есть много копированныхъ,

43601 1—1

ДВѢ ТЫСЯЧИ ПРЕМIЙ НА 50,000 РУБЛЕЙ

ВЧЕРА

Вы, можетъ быть, съ удовольствiемъ курили ГИЛЬЗЫ КАТЫКА, потому что ГИЛЬЗЫ КАТЫКА САМЫЯ ЛУЧШIЯ.

СЕГОДНЯ ЖЕ

Вы ихъ будете курить съ двойнымъ удовольствiемъ такъ какъ узнаете, что мы вложили въ 2000 КОРОБОКЪ 2000 КУПОНОВЪ НА 2000 безплатныхъ премiй.

Премiи вотъ какiя: цѣнные серебряные сервизы, граммофоны съ пластинками, швейныя машины, никелированные самовары и т. д.

Эти коробки мы разослали повсюду. Гдѣ бы Вы ни жили, Вы можете надѣяться, что, купивъ коробку съ ГИЛЬЗАМИ КАТЫКА, Вы въ ней найдете купонъ на цѣнную премiю.

ПОЭТОМУ ЗАВТРА

или какъ только выкурите всѣ Ваши папиросы, пойдите въ тотъ магазинъ, гдѣ Вы всегда покупаете Ваши гильзы и потребуйте коробку гильзъ КАТЫКА.

„ФИЛИГРАНЪ“ для насыпныхъ по 500 ШТУКЪ или „ТРIУМФЪ“ для крученыхъ по 250 ШТУКЪ.

Гильзъ не Катыка не берите. Какъ только найдете купонъ, то, пожалуйста, немедленно сообщите намъ Вашу фамилiю и адресъ для опубликованiя въ газетахъ.

ПОМНИТЕ: „если гильзы.... такъ КАТЫКА“

Торговый Домъ А. КАТЫКЪ и К°, МОСКВА. М. 2—1

Театръ „МЕТЕОРЪ“. Московская, 15, противъ Пон.

Съ пятницы, 21-го, по 28-е сентября **ПОЛНАЯ ПЕРЕМѢНА КАРТИНЪ. Небывалая интересная программа. Въ Отелѣ синематографа** (прекомичная картина, масса хохота). **Танцующая свинья** (дѣтская шутка). **Обозрѣнiе живописной Голландiи** (съ натуры). **Фуроръ!! невѣста добровольца** (богатѣйшая обстановочная картина). **Любовь все прощаетъ** (въ краскахъ). **Магическiе салоны** (очень комическая) и много другихъ. Подробности въ афишахъ и программахъ.

42313 2—2

1) Grand Prix 1904 г.
2) Diplome de l'école du coiffeur Paris.
3) Золотая медаль, Paris 1906 г. и двѣ мед. въ Россiи.

M-son Georges Coiffeur

cheveux postiches des Arts.

Парикмахеръ ЖОРЖЪ.

Артистическое ателье. Довожу до свѣдѣнiя дамъ, что мною устроено специальное отдѣленiе **для дамъ**. Получены послѣднiя модели изъ Парижа. Всѣ существ. по специальности журналы. Помѣщенiе заново отремонтировано. Приглашенъ специалистъ по дамскимъ прическамъ и postiches. Харьковъ, Сумская ул., зданiе Драматическаго театра. 42902 1—1

УРОКИ музыки, франц. и нѣмец. яз.

даетъ опытная учительница. Мѣщанская улица, № 1, квартира Бернгардъ. 42863 2—1

ВСѢМ, кто хоч. **НАУЧ.** в сам. коротк. срок писать по-русски **АБСОЛ**. грамот., с соблюд. знак. препин., предл. обрат. ко мнѣ. Собств. метод, выраб. многол. практ. Препод. такж **технику сочинен.**, задав. в сред.-уч. зав., обращ. особ. вним. на стилистику. Студ. Ун—та послѣд. кур. А. П. Дьяков. Усовская, 12, кв. 3 (6-й дом от Екатерин.). Обращ. письм. или лич. (3½—5½ дн.). 42139 1—1

ОБЪЯВЛЕНIЕ

отъ харьковскаго городского головы ПО ВЫБОРАМЪ въ Государственную Думу.

Избиратели перваго городского съѣзда, не получившiе по какой-либо причинѣ именныхъ объявленiй и конвертовъ для избирательныхъ записокъ, могутъ таковые получать по предъявленiи удостовѣренiя личности сегодня, при входѣ въ помѣщенiе Биржевого зала, въ особо отведенной для этой цѣли комнатѣ. К. 1—1

АКЦ. О-ВО „БРОКГАУЗЪ-ЕФРОНЪ“,

Бассейная, № 17. Телефонъ 828.

вышелъ изъ печати I томъ Пушкина.

Изданiе задумано по плану, какъ и законченныя изданiя

ШИЛЛЕРА, ШЕКСПИРА и БАЙРОНА.

Великiе писатели служатъ у всѣхъ народовъ предметомъ особаго культа, который выражается въ наиболѣе точномъ и роскошномъ изданiи ихъ сочиненiй.

Редакцiя и издатели стремились сдѣлать изъ настоящаго роскошнаго изданiя своего рода Пушкинскую энциклопедiю, гдѣ параллельно съ текстомъ сосредоточено все, что служитъ къ уясненiю жизни и творчества поэта.

Въ первомъ томѣ **648 страницъ, 9 автотипiй, 4 фототипiи, 6 цвѣтныхъ рисунковъ и 237 рисунковъ въ текстѣ.**

Цѣна за всѣ 6 томовъ въ роскошныхъ переплетахъ—36 руб. При подпискѣ **два рубля,** а затѣмъ ежемѣсячно **по одному рублю.**

Подписка принимается въ **конторѣ Отдѣленiя** и въ книжномъ магазинѣ **П. А. Брейтигама.**

42466 2—1

При этомъ № для г.г. городскихъ подписчиковъ и розничной продажи прилагается объявленiе

о страхованiи жизни черезъ посредство Государственныхъ Сберегательныхъ Кассъ.

К. 1—1

Малый театръ

Русская оперетта

ДИРЕКЦIЯ

А. А. ТОННИ.

Въ воскресенье, 23 сентября 1907 года, пред. буд. **„КОРНЕВИЛЬСКIЕ КОЛОКОЛА“**, опер. въ 4 дѣйств. Участв.: г-жи Вольская, Марченко-Тонни, Токарева, Янушкевичъ, Воронина; г.г. Чаровъ, Днѣпровъ, Дмитрiевъ, Любовъ, Дриго-Ратмировъ, Тугариновъ и др. Начало въ 8 ч. в. **Анонсъ:** въ понедѣльн., 24 сент., пред. буд. **„Мартынъ Рудокопъ“**, опер. въ 3 д., муз. Карла Целлера. Участв лучшiя силы. Касса открыта отъ 11 до 2 и 5 час до окончанiя спектакля. 43546 1—1

Театръ „Буффъ“

Дирекцiя В. В. Жаткина.

Театръ Буффъ

КОЛОССАЛЬНАЯ ПРОГРАММА:

Колоссальная программа: Монтенегро, Русси, Лизина, Огинская, Габрiэль Агнесса, Монахова, Мирсъ, Гринская, Дель-Маре, Арминъ, Чарская, Ла-Форэ, Де-ля Рошъ, Боярская, Смурова, Чайковская, Ларина, Чикита, Трильби, Воронцова, Фонъ-Нора, Флоретти, Мэри, Ренарда, Сѣверская, Юлiани, Хоменко, Труппа Гительсонъ и мн. др.

43544 1—1

Театръ „ЧАРЫ“,

Павловская площ., № 25.

Въ воскресенье, 23-го сентября, новая программа изъ картинъ, выдающихся по красотѣ и содержанiю: судьба моряка, у зубного врача, авантюристка (эпизодъ изъ франко-нѣмец. войны), американ. звѣринецъ, няня не по призванiю.

43517 1—1

ОТКРЫТЪ!!!

ОТКРЫТЪ! ОТКРЫТЪ!

ТЕАТРЪ ХРОНОФОН ТЕАТРЪ

живой и поющей фотографiи. Послѣднее слово техники.

ПОДРОБНОСТИ ВЪ АФИШАХЪ И ПРОГРАММАХЪ.

Торговая пл., д. Город. Купеческаго Банка.

43549 1—1

ГОРОДСКОЙ МУЗЕЙ

(УНИВЕРСИТЕТСКАЯ ГОРКА)

XXXV ПЕРЕДВИЖНАЯ ВЫСТАВКА КАРТИНЪ

ЗАКРОЕТСЯ

7 октября, въ 5 час. дня. Выставка открыта ежедневно отъ 10 час. утра до 5 час. дня. Плата за входъ 40 коп., учащiеся 20 коп., храненiе вещей 5 коп., каталогъ 10 коп. 42897 2—1

Вниманiю матерей и воспитательницъ.

Съ 2-го октяб. по 1-ое декабря въ помѣщ. женской ремесленной школы Х. О. Г., Чернышевская ул., д. 22. **Валер. Павл. Кардашевымъ,** препод. рисов. въ город. Пушкин. училищѣ, будетъ прочитанъ **„Курсъ методики преподаванiя дѣтямъ искусствъ по американской методѣ Пранга“:** рисов. угл. и аквар., рисов. ландшафта и иллюстрац., лѣпка и начало черченiя. Занятiя два раза въ нед., по вторникамъ и пятницамъ, отъ 5½ до 7 час вечера. Курсъ сопровожд. практ. занят. Плата: 25 р., **за курсъ,** учит. народ. уч. и учащ. въ VIII кл. жен. гимн. 15 руб., вносится при записи ежедневно отъ 5½ до 6½ веч., въ помѣщенiи школы, Чернышевская ул., 22, до 1 октября. 43150 1—1

За прекращеніемъ торговли

въ бывшемъ магазинѣ **П. И. ЛАТЫШЕВА**, въ Гостинномъ ряду,

съ 24-го сентября назначается **окончательная распродажа**

всѣхъ находящихся въ магазинѣ товаровъ, какъ-то: **суконныхъ, шелковыхъ, шерстяныхъ и бумажныхъ, ковровъ и проч., пріобрѣтенныхъ съ громадной скидкой.** 42673 2—2

ТЕАТРЪ-ИДЕАЛЪ. Николаевская пл., д. Васильевой, № 25. Съ субботы, 22 сентября, 2-я **СЕРІЯ** новыхъ карт., котор. еще здѣсь не были показан. и впредь повторяться не будутъ, спѣшите увидѣть. Подробности въ програм., Во время антракт. будетъ играть лучшій оркестръ духовой музыки, сверхъ програм. двѣ карт. поющ., которыя также мѣняются еженедѣльно. 42986 2—2

1-Й БІО-ТЕАТРЪ. Екатеринославская улица, противъ сквера, № 24, специальн. выстроено собственное каменное зданіе. Съ четверга, 20-го сентября, по 26-го сего мѣсяца **НОВАЯ ПЕРЕМѢНА ПРОГРАММЫ**. Послѣд. выпускъ **Эдиссона. Кругосвѣтное путешествіе американца** (интересно и научно). **Санъ-Бернардскія** собаки (драма), **Зѣвунъ** (сверхсмѣшная), **Сестры соперницы** (очень комическая) и много другихъ. Подробности въ программахъ. Эта серія всѣхъ впереди; цѣлый часъ въ области смѣха и фантазій. Спѣшите видѣть, показано будетъ только еще 4 дня и впредь не повторяться. Открытъ въ будніе дни съ 4 час. до 11 час. вечера, а въ праздничные съ 12 час. дня до 11 час. вечера, ежедневно и безпрерывно. Съ почт. М. Ф. Зубкова. 42179 1—1

ЭДЕНЪ-ТЕАТРЪ.

Екатеринославская ул., противъ гост. РОССІЯ.

Сегодня 2 день **полной перемѣны фурорной программы. Въ 1-й разъ въ Харьковѣ** знам. карт. **Золотоискатели, Путешествіе по Швейцаріи,** снимокъ въ августѣ 1907 г., больш. научная карт. **Доля бѣднаго артиста**, драма. (20 минутъ хохота) **Кэкъ-уокъ по принужденію.** Недоразумѣніе съ ботинками и много другихъ картинъ. **Начало въ 12 час. дня.** 39801 15—10

РЕСТОРАНЪ гостинницы „РОССІЯ“.

Ежедневно днемъ и вечеромъ играетъ **Румынскій оркестръ** подъ упр. г. **СТАНКОВИЧА.**

43082 **Первый разъ въ Харьковѣ.** 1—1

Ресторанъ ВЕРСАЛЬ.

ЕЖЕДНЕВНО, во время обѣда и вечеромъ, играетъ **Румынскій концертный оркестръ,** подъ управленіемъ знаменитаго солиста-скрипача **ГЕОРГІУ** (исполнитель цыганскихъ романсовъ), имѣвшій громадный успѣхъ въ ресторанахъ **КЮБА** и **КОНТАНЪ** (С.-Петербургъ). Съ почтеніемъ **К. Щеголевъ.** 43148 1—1

Большая Московская гостинница.

ЕЖЕДНЕВНО играетъ **РУМЫНСКІЙ ОРКЕСТРЪ** *подъ управленіемъ МАТАКИ.*

43126 2—1

Ресторанъ „МАРСЕЛЬ“,

РЫБНАЯ, № 2.

Ежедневно **салонный румынскій ОРКЕСТРЪ** подъ управленіемъ **АНДРИ.** 42238 4—4

Отъ Харьковской Городской Управы.

Для содержанія лошадей харьковской пожарной команды требуется поставка до 20000 пудовъ сѣна, до 5000 пудовъ соломы и до 5000 пудовъ овса. Предложенія адресовать въ Харьковскую Городскую Управу. К. 3—1

Отъ первой харьковской зубоврачебной школы П. П. КРИВОПУСКОВА,

Московская, № 2.

Пріемъ въ школу продолжается на I, III и V семестры. Лекторами школы состоятъ тѣ же ординарные профессора университета: А. В. Репревъ, С. А. Поповъ, А. К. Бѣлоусовъ, прив.-доц. А. М. Черевковъ й др. Клиника въ настоящее время расширена до 25 креселъ, вновь отремонтирована и обставлена по всѣмъ требованіямъ современнаго зубоврачеванія. Подробныя справки и программы высылаются безплатно. Пріемъ больныхъ въ клиникѣ производится ежедневно отъ 9—3 час. дня, а также и по **ВОСКРЕСНЫМЪ ДНЯМЪ.** Студентамъ экстракціи, леченіе и пломбировка зубовъ безплатно. чистка зубовъ 75 коп.

43084 1—1 Завѣдывающій школой: докторъ **Х. Я. МАКАРОВЪ.**

МУЖСКОЕ УЧЕБНОЕ ЗАВЕДЕНІЕ ПО ПРОГРАММѢ КАЗЕННЫХЪ ПРОГИМНАЗІЙ **НА ОСНОВѢ.**

Пріемные экзамены продолжаются, Плата 50 руб. приготов. и 60 руб. I кл.

КУПЯНСКАЯ ГОРОДСКАЯ УПРАВА

симъ объявляетъ, что въ городѣ Купянскѣ, съ разрѣшенія начальства, открывается частная мужская гимназія въ составѣ двухъ классовъ, съ программой правительственныхъ гимназій.

Лица, желающія помѣстить дѣтей въ открываемую гимназію, подаютъ прошеніе въ Купянскую Городскую Управу.

Пріемныя испытанія будутъ производиться съ перваго октября сего 1907 года въ зданіи училища, близъ собора.

Плата за право ученія, 60 рублей въ годъ, вносится по полугодіямъ впередъ.

42587 2—2 Купянскій городской голова *Финогеновъ.*

Садоводство кн. К. М. Святополкъ-Мирской

предлагаетъ для посадки отличн. **фрукт. и декор. деревья** по дешев. цѣн. Каталоги высыл. безплатно. Люботинъ, Южн. жел. дор., хут. Саломаховка. 42422 1—1

„ВЪ КОТОРОЙ КОРОБКѢ“?

Вамъ вовсе не нужно искать изъ тысячъ коробокъ одну, въ которой оказалась бы премія. Вы это найдете въ каждой коробкѣ, покупайте только чудныя гильзы **ЦАРСКІЯ** или **ГРЕЗА**, величайшей на Югѣ Россіи фабрики **С. М. КАРАКОЗА, въ Кіевѣ.** Самая чудная, тонкая бумага, специально по заказу приготовленная. Вырабатываются гильзы безъ прикосновенія рукъ, только машинами, вотъ почему гильзы **С. М. КАРАКОЗА** гигиеническія. Кромѣ обычныхъ, полезныхъ и изящныхъ предметовъ, попадающихся въ каждой коробкѣ, Вы всегда можете надѣяться, гдѣ бы Вы ни жили, получить въ одной изъ купленныхъ Вами коробокъ цѣнную премію и полезную для каждой семьи, какъ то: сервизы чайные, столовые, кофейные и много другихъ, перечисленіе коихъ займетъ много мѣста. **Курите чудныя гильзы Каракоза, помните только Каракоза.** 41193 5—5

МАГАЗИНЪ ДАМСКИХЪ РУКОДѢЛІЙ ЭММЫ РУМНЕКЪ,

Харьковъ, Горяиновскій пер., Гостинный рядъ,

предлагаетъ въ большомъ выборѣ вышитые, нарисованые и начатые предметы и матеріалы. Тутъ же преподаются уроки рукодѣлія и принимаются заказы. 42416 1—1

Харьковскіе Высшіе Женскіе Курсы

(*Вознесенская ул., № 3*),

съ 3 факультетами въ полномъ Университ. объемѣ.

Пріемъ прошеній (съ подлинными документами) **ежедневно отъ 12—2 ч. дня** (кромѣ праздниковъ) **въ канцеляріи. Зачисленными считаются только внесшія плату за осен. семестръ.** Начало занятій 2 октября. 43179 1—1

Въ мужск. 8-классн. средне-учебномъ заведеніи съ пансіономъ **С. Г. ДЕНЧЕНКО** **пріемные экзам. въ приг., I, и II кл. продолжаются.** 41898 4—3

АУКЦІОНЪ.

Правленіе Общества Взаимнаго Кредита Приказчиковъ въ г. Харьковѣ доводитъ до всеобщаго свѣдѣнія, что, на основаніи параграфа 62 устава, будетъ производиться аукціонная продажа просроченныхъ залоговъ, заключающихся въ драгоцѣнныхъ вещахъ, ЗОЛОТЫХЪ, СЕРЕБРЯНЫХЪ, БРИЛЛІАНТОВЫХЪ и проч., ВЪ ПЯТНИЦУ, 28 сентября 1907 г., съ 10 час. утра, на Рыбной ул., въ соб. д., въ помѣщеніи библіотеки, ходъ со двора. К. 3—1

ПОСЛѢДНЯЯ НОВОСТЬ. „ЗЕФИРЪ“ Духи-Цвѣточный Одеколонъ ЕДИНСТВЕННЫЕ ПО СИЛѢ, НѢЖНОСТИ И СТОЙКОСТИ ЗАПАХА.

ПУДРА ЗЕФИРЪ ОСВѢЖАЕТЪ ЛИЦО, ПРИДАЕТЪ ЕМУ МАТОВУЮ БѢЛИЗНУ, ЛОЖИТСЯ НЕЗАМѢТНЫМЪ ТОНКИМЪ СЛОЕМЪ. АБСОЛЮТНО БЕЗВРЕДНА.

ПАРФЮМЕРНАЯ ФАБРИКА ТОРГОВАГО ДОМА С. И. ЧЕПЕЛЕВЕЦКІЙ съ СМИ

GRAND PRIX МИЛАНЪ 1906 г.

М. 7—4

КАРОЛЬ КИШ (школы Hollossy München).

СТУДІЯ РИСОВАНІЯ и ЖИВОПИСИ.

Работа ежедневно утромъ от 9—1 ч.; веч. от 5—8. Видѣть лично ото 10—12 ут. Каразинская, 12. 41358 5—2

СВЫШЕ 40 ЛѢТЪ

пользуется на всемъ земномъ шарѣ громаднымъ успѣхомъ

Молочная мука Сгущенное молоко НЕСТЛЕ-

продукты изъ наилучшаго альпійскаго молока.

Идеальная пища для дѣтей, рекомендуемая высокими медицинскими авторитетами.

Остерегаться неудачныхъ подражаній, какъ опытовъ, вредныхъ для здоровья.

Оригинальный и свѣжій товаръ только въ русской упаковкѣ съ краснымъ крестомъ и подписью „Henri Nestlé“.

М. 8—5

ДѢТСКАЯ ШКОЛА Н. М. Залѣсской (Вознесенская пл., № 9, д. Рутченко) преобразуется въ классическую **прогимназію** для обученія дѣтей обоего пола Пріемъ прошеній и вступительные экзамены въ старшій приготовительный и I классы съ 20 сентября. 43118 1—1

ГИГІЕНИЧЕСКАЯ ЛАБОРАТОРІЯ ПИТАТЕЛЬНЫХЪ ВЕЩЕСТВЪ провизора С. Б. ЧУДНОВСКАГО помѣщается на углу Кацарской и Ярославской, при Благовѣщенской аптекѣ. Готовится по абонементу и **доставляется на домъ** Лактобациллиновая

ПРОСТОКВАША, КЕФИРЪ

по способу проф. **И. И. Мечникова,** **и мясной сокъ.** Телефонъ № 1082. 43599 1—1

ПАРОВАЯ ХИМИЧЕСКАЯ ЧИСТКА И КРАСИЛЬНЯ ПЛАТЬЯ

Я. А. СИГИДИНЪ.

Магазины: Сумская ул., № 10, Екатеринославская ул., № 34, Конная ул., № 43, Большая-Панасовская ул., № 75. Красильня помѣщается на Конторской ул., № 2. Иногороднимъ заказы высылаются наложнымъ платежемъ. 43548 1—1

ПОДЪ ФОТОГРАФІЮ **отдается заново отдѣланное помѣщеніе,** въ которомъ 35 лѣтъ сряду помѣщались фотографіи Глентцнера, Иваницкаго и др., годно и подъ другое торговое заведеніе. Узн.: Харьковъ, **Екатеринославская ул., № 24,** д. **ГИНЗБУРГА.** 43056 1—1

ДОКТОРЪ МЕДИЦИНЫ

б. ПРОФЕССОРЪ

Л. Л. БАРТЕНЕВЪ.

Сифилисъ, венерич., мочеполов., кожн. и внутрен. 9—12 утра и 5—7 веч., женщины отъ 12—1 ч. д. Кацарская ул., № 22, д. Кузяевой. 42914 5—2

Д-ръ Р. ГРЕНШТЕЙНЪ.

СИФИЛИСЪ, кожныя, венерическія б. Пріемъ отъ 8-10 ут., 5-8 в., Екатеринославская, 24, пр. сквера. 43169 1—1

Докторъ АЙНБЕРГЪ.

Мочеполовыя бол. (**трипперъ** и его **осложненія**, полов. разстройства), бол. **мочев. пузыря** (цистоскопія), **сифилисъ и кожныя.** Пріемъ 8—12 ут. и 5—8 ч. в., **женщинъ** 12—1 и 4—5 ч. **Екатеринославская, 27,** сосѣдній съ **гост. „ЛІОНЪ“**, ходъ съ улицы и со двора. 42207 5—4

Докт. І. А. Френкель,

сифил. и венерическ., отъ 5—8 в. Пріемъ женщинъ и по кожн. 9—10 у. Сумская 19. 46649 2—1

Д-ръ Е. З. ГУРЕВИЧЪ. **Сифилисъ и венерическія,** отъ 9 ч.—12 и 5—8. По **кожнымъ** и **женщинъ** отъ 12—2. Дмитріевская, № 22, кв. 9. 41012 10—9

Докторъ А. М. Бейленсонъ.

Сифилисъ, накожныя, мочеполов. бол. Пр. 9—12 д., **5—8 в.** Конторская, № 9, прот. церк. Рождества. 42129 5—5

Д-р мед. Судейкин, **внутр., нервн., кожн., мочепол., СВѢТОЛЕЧ., ЭЛЕКТР., МАССАЖ.** Дворянская набережн., № 2. 43561 2—1

Докторъ Г. Ю. ДАРИВО

возвратился изъ заграницы и возобновилъ пріемъ больныхъ по хирургич. и мочеполов. болѣзнямъ, отъ 5 до 7 ч. веч., кромѣ среды и субботы. Екатеринославская, № 35. 43088 5—1

Докторъ РАБИНОВИЧЪ.

Сифилисъ, кожн. и мочепол., отъ 9—12 и 5—8 час., женщинъ отъ 3—5, противъ Астраханской гостин., д. Альшванга, № 8. Телефонъ № 1340. 42974 4—2

Д-ръ Шляпошниковъ. **Сифилисъ, кожныя, мочеполов. и безсиліе.** Пр. 8—12 и 5—8½ ч. в. Николаевск. пл., д. Огурцова, № 7 (2-й парад. х.). 42437 5—2

Докторъ С. А. Ильевичъ

Сифилисъ, мочеполовыя и нервныя б. Пріемъ 9—12 утра и 5—8 в., дамъ 3—5 д. Рымарская ул., д. 2 (уг. Никол. пл.). 41929 5—5

ДОКТОР МЕДИЦИНЫ БЕРГЕР.

Спеціально **мочеполовыя** (бол. пузыря, предстательной железы, тяжелыя суженія канала, хроническій триппер, половыя разстройства, послѣдствія онанизма), **сифилис, венерическія** и **кожныя.** Пріем 8—12 у. и 5—8 в., **женщин** 2—3 ч., **Старо-Московская, 5 (прот. первой гимназіи),** телефон 1435. 42963 10—2

Докторъ Б. Э. ВОЛОВНИКЪ

СПЕЦІАЛЬНО БОЛѢЗНИ желудка, кишекъ, обмѣна веществъ (сахарное мочеизнуреніе, подагра, ожирѣніе и др.) и **крови.** Екатеринославская, № 36. Телефонъ № 459. Пріемъ 8-9 утра, 5-7 вечера. 42850 5—3

Докторъ-окулистъ Д. М. НАТАНЗОНЪ б. орд. университет. клиники. Екатеринославск. № 12. Пр. 10—1 ч. и 5—7 в. 40377 15—6

Докторъ М. В. КУДИШЪ.

Спеціально: бол. **мочеполовыя** (пузыря, предстат. жел., хронич. трипперъ), **венерическія, сифилисъ и кожныя.** Пріемъ отъ 8—10 ут. и 5—8 веч., женщинъ 4—5 ч. Дмитріевская ул., № 23. 42786 5—3

Д-ръ Волпянскій

ПЕРЕШЕЛЪ на Ярославскую ул., домъ № 23. Спеціально: **сифилисъ, венерическія, мочеполов., кожныя бол.**, отъ 9—12 и 5—8 веч., **женщинъ** отъ 3—5. 41353 10—5

Зубной врачъ А. Г. СѢДОВЪ

приним. отъ 10—3 ч. и 5—7 ч. веч. Николаевская площ., № 7, прот. пересадки. 42707 3—1

Доктор А. П. Раппепорт,

возвратившись изъ заграницы, возобновилъ пріемъ **нервных** больн. и **алкоголиков (ЛЕЧЕНІЕ ВНУШЕНІЕМ).** 4—6 веч., по понедѣльн. и четверг. 8—9 утра. Пушкинская, 30, **Телеф. 1156.** 42984 2—2

ДОКТОРЪ

А. А. СКРЫПТЪ.

Пріемъ по бол.: **горла, носа, уха**, отъ 8½ до 9½ у. и 5—7 в. Екатеринославская, 41, телеф. № 236. 40971 5—5

Д-ръ Борисъ Борисовичъ Брандсбургъ

принимаетъ по хиругическимъ и ортопедическимъ болѣзнямъ, отъ 3-хъ до 5-ти дня. Пушкинская, № 30. 42276 5—2

Д-ръ И. А. Твердовскій.

Разстройства голоса и рѣчи: заиканіе, картавость, шепелявость и др. **Вибраціон. массажъ** и электротерапія верхнихъ дыхательныхъ путей. Каразинская, № 2. Утромъ 11—1, веч. 4—6. 41730 10-5

ЗУБНОЙ ВРАЧЪ

Софья Мартыновна Бернгардтъ

возобновила пріемъ больныхъ отъ 10—2 и 5—7 час. Клочковская ул., № 43, телефонъ № 672. 9690 16—10

ДАНТИСТКА

С. Я. Гезундгейтъ

принимаетъ по зубнымъ болѣзнямъ ежед. отъ 10—4 час. Донецъ-Захаржевская улица, № 2, д. Исмеровскаго. 41671 10—4

Лечебница спеціально по болѣзнямъ

ЖЕЛУДКА, КИШЕКЪ

и обмѣна веществъ (**САХАРНОЕ МОЧЕИЗНУР., ОЖИРѢНІЕ, ПОДАГРА** и др.) д-ра **ЗОРОХОВИЧА.** Сумская, № 42, прот. Универс. сада. Теп. 1746. **Пріемъ приход. больн.** отъ 9—12 ч. и 5—8 веч. 41299 10—6

Женскія, акушерство и нервн. бол.

Докторъ БОРОДКИНЪ. Сумская, № 2, **ходъ** съ Инструмент. переулка. **Пріемъ 1—2 ч. и 4—6. Телеф. 1572.** 42567 10—4

Хирургическая лечебница

съ постоянными кроватями

д-ра П. М. ЛИВШИЦА

Пріемъ поступающихъ больныхъ во всякое время, приход. отъ 8 до 10 ч. утра и отъ 5 до 7 ч. веч. Скобелевск. пл., д. № 29, рядъ съ полиц. участк., тел. № 680. 42934 6—2

ЖЕНСКАЯ ЛЕЧЕБНИЦА

и спец. родильн. отдѣл. д-ра Л. Г. МАРГУЛИСА

Роды отъ 45—125, предварительная запись въ часы пріема. Пріемъ стац. больн. во всяк. время, пріемъ прих. больн. 12—1 и отъ 4—6½. Екатеринославская, № 36. Тел. № 1390. 37577 20—19

ЛЕЧЕБНИЦА

д-ра РЯСНЯНСКАГО.

Пушкинская, № 6. ● Телефонъ 1094.

Пріемъ по всѣмъ спеціальностямъ, консультаціи, электризація, свѣтолеченіе, массажъ, подкожныя впрыскиванія, перевязки и т. п.

ЛЕЧЕНІЕ АЛКОГОЛИЗМА ВНУШЕНІЕМЪ.

Плата за совѣтъ 1 руб., консультація 2-хъ врачей 7 руб., 3-хъ 10 руб.

По воскресеньямъ и понедѣльникамъ. прин больн.

По внутр. бол.	К. В. Шебалинъ	„	11—12 д.
„ нерв. и душ. б.	С. Н. Совѣтовъ	„	12—1 д.
„ „ „ „	М. П. Ряснянскій	„	5—7 в.
„ женск бол. и акуш.	М. Е. Вайнштейнъ	„	11—12 у.
„ „ „ „	В. Х. Сухаревъ	„	1—2 д.
Горл., нос. и ушн. бол.	С. Р. Розенцвейгъ		10—11 д.
„ „ „ „	Б. М. Брауде	„	1—2 д.
„ моч., кожн. и венер. б.	Е. А. Ротманъ	„	2—3 д.
„ „ „ „	А. М. Татарскій	„	5—6 в.

43125 1—1

1-я ЗУБОВРАЧЕБНАЯ ЛЕЧЕБНИЦА

зуб. врача Ю. М. РОЗОВСКАГО.

Московская ул., № 6 (прот. Дирберга).

Спеціально: леченіе, пломб., удал. зубовъ, **искус. зубы; приним. спеціалисты** зуб. врач. отъ 9 ут. и до 8 ч. в. Операціи при консультаціи хирурга. **Ю. М. Розовскій** понн. отъ 10 ч. до 2 и 5—7 веч. При лечебницѣ **спеціальная ЗУБОТЕХНИЧЕСКАЯ** мастерская: **искус. зубы на золотѣ и каучукѣ, золот. коронки, штифтовые зуб., оптураторы (иск. небо), починка искус. зубовъ.** 43620 1—1

ЛЕЧЕБНИЦА для приход. больныхъ д-ра Л. Л. РОХЛИНА.

Слесарный пер., № 9. Тел. 1686. **Совѣтъ 50 коп.** Массажъ, электриз., оспоприв., осмотры кормилицъ, подкож. впрыск., пломбир. и встав. искус. зубовъ.

Внут. и дѣт. д-ръ	**Л. Л. Рохлинъ**	10-12 и 4—6 ч.
Женск. и акуш. „	**Л. Г. Маргулисъ**	1—2 ч.
Венерич. и кож. „	**Р. І. Горенштейнъ**	2—3 ч.
Хирургическ. б. „	**П. М. Лившицъ**	2½—3½ ч.
Зубн. б. и иск. зуб. вр.	**Р. Д. Рохлина**	10—5 ч.

43658 1—1

Г.г. ВРАЧЕЙ

и другихъ лицъ медицинскаго персонала, перемѣнившихъ адреса свои, просятъ поспѣшить прислать свѣдѣнія **въ Благовѣщенскую аптеку С. П. Чудновскаго**, для помѣщенія въ готовящемся къ печати **Медицинскомъ указателѣ** г. Харькова 43600 1—1

БАЛЕТМЕЙСТЕРЪ

К. Э. МЕНАБЕНИ.

Уроки танцевъ. Рымарская, 7. 42615 3—3

Бюро студ.-репет.

открыто ежед. отъ 11—1 дня. 40904 4—4

ОКОНЧИВШАЯ

консерваторію Михельсонъ-Чернякова, переѣхавъ вновь въ Харьковъ, даетъ уроки музыки. Московская ул., № 9, муз. маг. 42090 2—2

По СЛУЧАЮ продаю ЛОКОМОБИЛЬ 16 силъ и **МЕЛЬНИЦУ** на полномъ ходу, съ 4 д. земли, близъ Харькова, можно вмѣстѣ и отдѣльно. Александровская ул., № 1, Позементировъ. 42962 1—1

АРЛЕКИНЫ, собаки и щенки,

продаются, съ хорошимъ чутьемъ, заядлые, можно съ гону. Адресъ: Бѣлгородъ, Старый городъ д. П. А. Борзова. 43752 4—1

Вновь открыта мастерская дамскихъ нарядовъ. Confections des dames.

ПРІЕМЪ ЗАКАЗОВЪ.

Николаевская улица, домъ № 9, парадный ходъ, звонокъ слѣва. О. 3—2

МАГАЗИНЫ

большіе, роскошно отремонтированные, отдаются въ наемъ; очень удобны для confection, кофейни или билліардной. Екатеринолавская ул., № 21. 42468 6—2

Опытный хозяинъ предлагаетъ свое знаніе въ качествѣ администратора крупнаго имѣнія или дѣла, можетъ дать солидный залогъ. Адресъ: Харьковъ, почтамтъ, предъявителю рублеваго кредитнаго билета № 349936. 42794 3—3

Въ книж. магаз. Брейтигама (Сумская, 2), прод. книга д-ра мед. С. М. Бурака. „О парафинопластикѣ, вообще и объ исправленіи парафиномъ западеній носа“. 33 рис. (до исправленія и послѣ). Цѣна 50 коп. 42547 2—2

А. В. Секаръ-Рожанскій,

АРТИСТЪ РУССКОЙ ОПЕРЫ,

ДАЕТЪ УРОКИ ПѢНІЯ,

пріемъ 10—11 ут., 5—6 веч. Сумская, 78, кв. 1. 40351 8—7

Usine du Donetz

demande jeune français parfaite connaissance langue russe. Références premier ordre. Adresser offres et documents: Барко, Ивановка, Екатеринославской губ. К. 3—3

О КОНКУРСѢ

по каѳедрѣ минералогіи въ Екатеринославскомъ высшемъ горномъ училищѣ см. 8 стран. К. 3—2

ДѢЙСТВІЯ ПРАВИТЕЛЬСТВА.

ВЫСОЧАЙШЕЕ ПОВЕЛѢНІЕ.

Государь Императоръ Высочайше повелѣть соизволилъ:

1. Отмѣнить въ 1908 году учебные сборы прапорщиковъ запаса и нижнихъ чиновъ 1-го разряда по образованію.

2. Освободить отъ призыва въ учебные сборы въ теченіе всего срока состоянія въ запасѣ прапорщиковъ запаса: а) явившихся въ минувшую войну съ Японіей, по призыву на дѣйствительную службу, въ части войскъ, какъ находившіяся въ дѣйствовавшихъ арміяхъ, такъ и состоявшія на мирномъ положеніи, а равно развернутыя и мобилизованныя, но не вошедшія въ составъ дѣйствовавшихъ армій; б) призванныхъ во время минувшей войны на укомплектованіе штабовъ, управленій, заведеній и учрежденій военнаго вѣдомства; в) произведенныхъ въ этотъ чинъ за боевыя отличія, безъ экзамена, въ минувшую войну, и г) произведенныхъ, по выдержаніи экзамена, во время нахожденія на дѣйствительной службѣ въ періодъ минувшей войны и прослужившихъ при этомъ чинѣ прапорщика не менѣе четырехъ мѣсяцевъ до перечисленія въ запасъ.

3. Освободить отъ призыва въ первый учебный сборъ прапорщиковъ запаса, произведенныхъ по экзамену во время состоянія на дѣйствительной службѣ въ теченіе минувшей войны и прослужившихъ въ этомъ чинѣ не менѣе двухъ, но неболѣе четырехъ мѣсяцевъ, и совершенно освободить отъ призыва въ учебный сборъ тѣхъ изъ нихъ, которые уже отбыли одинъ учебный сборъ въ нижнемъ званіи.

4. Примѣнить вышеприведенныя правила ко всѣмъ тѣмъ вообще прапорщикамъ запаса, которые хотя бы поступили въ войска и послѣ окончанія войны, но прослужили въ нихъ указанные сроки въ два и четыре мѣсяца.

ВЫСОЧАЙШИМЪ ПРИКАЗОМЪ.

по вѣдомству министерства народнаго просвѣщенія, 12 сентября, назначается директоръ эриванской гимназіи, д. с. с. **Боголюбскій**—директоромъ курской учительской гимназіи.

Увольняется отъ службы, согласно прошенію, по болѣзни, директоръ курской учительской семинаріи, статскій совѣтникъ **Инякинъ**, съ мундиромъ, означенной должности присвоеннымъ.

По военному вѣдомству, 18 сентября, назначается 122-го пѣхотнаго Тамбовскаго полка, капитанъ **Рудневъ** наблюдающимъ за перевозкою войскъ, съ зачисленіемъ по армейской пѣхотѣ.

◆

Харьковъ.

23 сентября 1907 года.

Сегодня въ цѣломъ рядѣ городовъ, въ томъ числѣ и нашемъ Харьковѣ, будутъ произведены выборы по первой и второй куріямъ городскихъ избирателей.

Въ третій разъ харьковскіе избиратели приглашаются высказаться по вопросу о томъ, кому они довѣряютъ защиту своихъ соціально-политическихъ правъ въ Государственной Думѣ.

Два раза харьковскіе избиратели посылали въ Думу *своего* самостоятельнаго депутата.

Теперь, въ третій разъ, харьковскимъ избирателямъ предоставлено только право избрать *своихъ* выборщиковъ (6—отъ первой и 2—отъ второй городскихъ курій), которые, совмѣстно съ выборщиками отъ остальныхъ курій, будутъ участвовать въ выборахъ общихъ отъ губерніи депутатовъ.

Но это измѣненіе избирательныхъ правъ, коснувшееся избирателей всѣхъ городовъ, нисколько не уменьшаетъ политическаго значенія происходящихъ выборовъ. Напротивъ, исходъ нынѣшнихъ выборовъ во многихъ отношеніяхъ будетъ имѣть большее политическое значеніе, чѣмъ предыдущіе.

Мы говорили уже, въ чемъ именно заключается политическое значеніе

глашеніе по
ѣніи равнопра-
и упорядоченіи

ья.

Коломнѣ изъ
чел. 21 сентяб-
болѣванія.
селѣ Ижев
зарегистро
тъ холеры.
Въ уѣздахъ
ерло 4 чел.
одѣ заболѣ-
Въ уѣздахъ

Въ Тюкалин-
времени появленія
0, умерло 6 чел.

22 IX. Около села Же-
утскаго уѣзда, трое во-
револьверами, остано
о артельщика, везшаго
я раздачи жалованья,
сумму.

(подольскій), 22 IX.
сляки пожаромъ унич-
ра съ постройками, ам-
бомъ; убытки значи-

X (5 X). (Собств. корр.)
аго источника сообща-
ные въ Афинахъ рус-
о-венгерскимъ предста-
оматическіе шаги отно-
кованія третьяго пункта
программы носили спе-
теръ и отличались отъ
въ Софіи и Бѣлградѣ.
тождественной ноты,
ля обратили, по пору-
равительствъ, вниманіе
тва на то, что
съ въ достаточ-
содержаніе этой
читаться съ са-
дствіями.

(„Аг. Гаваса“).
Иглезіазъ, прибыв-
ю прочесть лекцію, на-
противъ французско-ис-
ной экспедиціи въ Ма-
поряженію властей, вы-
лены также три дру-

ЫБОРАМЪ.

ктябристовъ.

бристскихъ“ кру-
пессимистиче-
-Пушкинъ, гово-
ктеризуя тепереш-
ь его крайне пе-
о всей партіи. От-
и успѣшной рабо-
ивело къ тому, что
ые работники рѣ-
партію—„народную
завершить своего
ли „октябристамъ“
такъ какъ людей
о. Положеніе „ок-
ъ передъ выбора-
Тогда хоть прите-
ртвованія, а теперь

Дубровина.

заявленіе, Дубровинъ
кандидатуру въ од-
Тульской губ., гдѣ,
тол. Утро“, его про-
левладѣльцы.

сковъ [г. Гредескула
угихъ.

тербургской губернской
ссіи исключены изъ
первой Думы, привле-
ому дѣлу: Винаверъ,
оповъ, Гредескулъ и...
эти послѣдняго, го-
коммиссія ничего не
а его изъ списковъ,
по 129 ст.

и ген. Драчевскаго.

чное генераломъ Дра-
ыборныхъ собраніяхъ,
вало юридическіе кру-
Какъ передаетъ „Русск.
сты находятъ необъ-
ки зрѣнія закона, какъ
ова на предвыборныхъ
привлеченныхъ по ка-
ному дѣлу. Разъ эти
но еще не осуждены,
быть ограничены въ
хъ правахъ. Въ обще-
ъ держится убѣжденіе,
ямъ нелегализованныхъ
зя будетъ выступать
обраніяхъ.

ная партія.

тія, насчитывающая
, въ Пербургѣ и
ьныхъ комитетовъ,
принимать само-
въ предвыборной
аетъ „Нов. Вр.“,
двухъ полити-
союзовъ, лишь
ся, но не выра-
аммы. Для выра-
полагалось созвать
й съѣздъ, но по
съѣздъ созвать
очевидно, не удастся.
ртіи предполагаютъ огра-
ендаціей членамъ голо-
атовъ какой-либо другой
если партія самосто-
на выборахъ, отъ ея
тавлена кандидатура о.

Столыпина.

на квартирѣ со-
сти кабинета для
получаемыхъ изъ
рательной кампа-
общенію „Русск.
между прочимъ,
вѣшенія Кауф-
Шау-

Интервью съ Д. Н. Шиповымъ.

Корреспонденту „Утра Россіи“ удалось видѣться съ Дмитріемъ Николаевичемъ передъ отъѣздомъ въ Москву.

Онъ сѣтовалъ на недостатки „активности“ своей партіи (мирнообновленц.)

— Но почему же вы не устраиваете, Д. Н., рядъ собраній? Вѣдь, вамъ бы ихъ разрѣшили...—спросилъ корреспондентъ.

— Нѣтъ у насъ ни подходящихъ ораторовъ, ни соотвѣтствующихъ темпераментовъ...

— Значитъ, на самостоятельныя выступленія на выборахъ вы не расчитываете?..

— Почти нѣтъ. Намъ остается поддерживать подходящихъ къ нашей программѣ безпартійныхъ или ка-детовъ.

— Но вы сами, вѣдь, будете, конечно, выставлять свою кандидатуру въ Думу?

— Я баллотируюсь отъ крупныхъ землевладѣльцевъ Волоколамскаго уѣзда.. Но попасть въ Думу не расчитываю. У нашихъ политическихъ противниковъ намѣчены свои кандидаты... И страсти такъ обострены, что о соглашеніяхъ съ ними, хотя бы на смѣшанномъ спискѣ,—думать не приходится.

В. А. Маклаковъ о соглашеніяхъ и думской тактикѣ к.-д.

Сотруднику „Стол. Утра“ пришлось бесѣдовать съ кандидатомъ въ 3-ю Государственную Думу В. А. Маклаковымъ.

— Тактика соглашеній, сказалъ г. Маклаковъ, вся стоитъ на принципѣ—изъ двухъ золъ меньшее. Я всецѣло придерживаюсь его и потому въ принципѣ не отвергаю никакого соглашенія. Но практически рѣшить его можно только для каждаго отдѣльнаго случая, уяснивъ себѣ каждый разъ, въ чемъ то возможное зло, котораго хотятъ избѣжать соглашеніемъ. Потому и рѣшить его можно только на мѣстѣ.

Далѣе бесѣда перешла на тему о тактикѣ конституціонно-демократической партіи въ Думѣ.

— Мы должны идти конституціоннымъ, т.-е. законнымъ путемъ къ осуществленію нашей программы, сказалъ г. Маклаковъ. И мы очутимся вмѣстѣ съ тѣми, кто пойдетъ той же дорогой и въ томъ же направленіи, и будемъ сражаться съ тѣми, кто въ этомъ намъ будетъ мѣшать. Но я прибавлю еще: 3-я Дума должна помнить, что если и она не сумѣетъ и не успѣетъ ничего провести, или ни въ чемъ улучшить наши порядки, то она убьетъ послѣднюю вѣру въ себя. Пусть она сдѣлаетъ мало, но она должна что-нибудь сдѣлать; и къ этому должны быть устремлены всѣ наши усилія.

— Я большой противникъ закона 3 іюня, но задача теперь—не искать виноватаго и злорадствовать на его счетъ. Задача—не допустить бы крушенія самой идеи народнаго представительства, а для этого нужны реальные результаты существованія Думы.

Если бы большинство въ Думѣ оказалось такимъ, что оно не хотѣло бы улучшенія нашихъ порядковъ въ смыслѣ 17 октября, т. е., если бы Дума стала оплотомъ реакціи, а не возрожденія, тогда надежда на мирный исходъ была бы утрачена, а потому и всякій интересъ къ Думѣ былъ бы потерянъ.

Тогда прогрессивному меньшинству осталось бы только уйти и искать иныхъ путей для работы. Но необходимость реформы для національнаго возрожденія Россіи такъ очевидна, что я не сомнѣваюсь, что въ Думѣ образуется самъ собой такой центръ, который не завершитъ, конечно, но начнетъ реформу.

Время революціи кончилось, наступило время реформъ.

Послѣднія извѣстія.

Свящ. Г. С. Петровъ. Въ консисторіи идетъ дѣятельная подготовка дѣла объ о. Гр. Петровѣ. Завѣдующій судебнымъ отдѣломъ епископъ Антонинъ на всѣ вопросы отвѣчаетъ: „Офиціально такого дѣла нѣтъ“. По всей вѣроятности, говоритъ „Р. Сл.“, дѣло офиціально начнется въ первыхъ числахъ октября. Большинство жалобъ союза русскаго народа, положенныхъ въ основу дѣла, касается пунктовъ, уже разобранныхъ до ссылки о. Петрова въ Череменецкій монастырь. Самымъ серьезнымъ обвиненіемъ является статья въ московскомъ журналѣ „Вѣра и Церковь“. Свящ. Соколовскій, которому поручено предварительное слѣдствіе, называетъ это дѣло щекотливымъ. Дѣйствительно, оно щекотливо, такъ какъ начать дѣло желательно, а данныхъ нѣтъ.

Ректоръ петербургскаго университета Боргманъ обратился ко всѣмъ россійскимъ университетамъ съ запросомъ, нѣтъ ли свободныхъ вакансій на какихъ-нибудь факультетахъ, на которые могли бы быть приняты лица изъ числа не попавшихъ въ петербургскій университетъ за недостаткомъ вакансій. До сихъ поръ, говоритъ „Тов.“, отвѣты получены только изъ Харькова и Казани. Харьковскій университетъ отвѣтилъ, что тамъ свободныхъ вакансій нѣтъ. Казанскій сообщилъ, что на историко-филологическомъ факультетѣ есть 90 свободныхъ вакансій и на юридическомъ—150. Прошенія будутъ приниматься только до 1-го октября.

Торговля на станціяхъ. Управленіе желѣзныхъ дорогъ, по словамъ „Бирж. Вѣд.“, предложило начальникамъ казенныхъ и управляющимъ частныхъ желѣзныхъ дорогъ принять мѣры къ тому, чтобы на всѣхъ болѣе или менѣе значительныхъ желѣзнодорожныхъ станціяхъ были отводимы особыя мѣста вблизи станціонныхъ зданій и на станціонныхъ дворахъ для продажи жителями съ рукъ проѣзжающимъ пассажирамъ мѣстныхъ продуктовъ.

Задержка въ размежеваніи участковъ казенной земли, отводимой въ пользу крестьянъ и главнымъ образомъ переселенцевъ, происходитъ только въ виду недостатка спеціалистовъ. Оказывается, говорятъ „Бирж. Вѣд.“, что и землеустроительныхъ инструментовъ нѣтъ. Какъ русскія, такъ и иностранныя фирмы, изготовляющія землеустроительные приборы, въ категорической формѣ отказались выполнить заказы, такъ какъ этихъ заказовъ слишкомъ много.

Новое открытіе проф. И. И. Мечникова. На происходящемъ теперь въ Берлинѣ международномъ гигіеническомъ конгрессѣ извѣстный профессоръ Мечниковъ сдѣлалъ блестящій докладъ о предупредительномъ леченіи сифилиса посредствомъ впрыскиванія, спустя даже нѣсколько дней послѣ инфекціи, изобрѣтеннаго имъ средства, названнаго имъ „атоксиломъ“. „Ст. У.“ говоритъ, что работа произведена совмѣстно съ знаменитымъ профессоромъ Ру, ученикомъ Пастера. Опыты произведены послѣ обезьянъ на людяхъ, съ блестящимъ успѣхомъ.

Мѣсячные государственные расходы. „Ст. У.“ передаетъ, что утвержденное Совѣтомъ министровъ временное расписаніе расходовъ на сентябрь мѣсяцъ въ 200.000,000 руб., министерство финансовъ въ настоящее время находитъ необходимымъ увеличить на 9.000,000 руб.

Изъ послѣднихъ 1.250,000 потребуется по подварительному исчисленію министерства внутреннихъ дѣлъ и юстиціи на расходы по выборамъ въ Государственную Думу. Затѣмъ до 5.000,000 руб. на усиленіе заготовки спирта и вина 3.000,000 руб. на заготовленіе для войскъ провіанта и фуража въ виду возвышенія стоимости провіанта.

Ходатайствуя предъ Совѣтомъ министровъ объ утвержденіи новыхъ расходовъ, министерство финансовъ заявляетъ, что даже съ ними расходъ расписанія въ смѣтѣ на октябрь мѣсяцъ не превыситъ средней нормы.

Расходъ каждаго мѣсяца опредѣленъ въ 214.000,000 руб.

Новый начальникъ штаба корпуса жандармовъ. Начальникъ отдѣльнаго корпуса жандармовъ генералъ-маіоръ Савичъ, находящійся въ настоящее время въ отпуску, получаетъ другое назначеніе. Вмѣсто генерала Савича, по словамъ московскихъ газетъ, назначается генеральнаго штаба генералъ-маіоръ Гершельманъ, представлявшійся на-дняхъ предсѣдателю Совѣта министровъ П. А. Столыпину.

Дисциплинарные батальоны. При главномъ штабѣ учреждена коммиссія для разработки положенія о дисциплинарныхъ батальонахъ, причемъ предполается ихъ полная реорганизація. „Р. В.“ сообщаютъ, что имѣется въ виду ввести послѣдовательное прохожденіе нижними чинами, присужденными къ этому наказанію, трехъ періодовъ: періода одиночнаго заключенія на тюремныхъ началахъ, періода работъ и, наконецъ, періода строевого обученія, отбываемаго въ другихъ командахъ.

Канцелярія Совѣта министровъ. Въ канцеляріи Совѣта министровъ, какъ говоритъ „Ст. У.“, состоятъ на службѣ 62 человѣка, изъ нихъ помощникъ управляющаго получаетъ 8,000 руб. въ годъ. Далѣе идутъ 4 начальника отдѣленій съ окладомъ 1,450 руб., 15 помощниковъ съ окладами отъ 1,400 руб. и т. д., въ общей сложности содержаніе канцеляріи исчислено на 1908 г. въ 149 тысячъ руб. Въ эту сумму не входитъ содержаніе управляющаго отдѣломъ Совѣта министровъ.

ФАКТЫ ДНЯ.

Мы наканунѣ несомнѣннаго „угольнаго голода“; зловѣщіе признаки его надвигаются все ближе и ближе. Уже теперь антрацитъ 22 коп., а пусть только „ударитъ“ первый морозъ, и складчики поднимутъ цѣну до 25-ти коп. На этомъ, однако, дѣло не остановится, и цѣна зимою будетъ и 30 коп. Такъ говорятъ спеціалисты дѣла. Явленіе считается неизбѣжнымъ, если не примутъ мѣръ къ устраненію надвигающейся „черной“ опасности, какъ выражаются сами углепромышленники.

Причины вздорожанія антрацита,—главнѣйшаго продукта отопленія городовъ,—на этотъ разъ не спекулятивнаго характера. Изобрѣтательный геній большихъ и малыхъ складчиковъ здѣсь ни при чемъ. Произошло перемѣщеніе точекъ потребленія продукта изъ менѣе выгоднаго рынка на болѣе интересный, а расширеніе производства не соотвѣтствуетъ спросу, почти вдвое возросшему.

Извѣстно, что нефть теперь малодоступна, какъ топливо. Въ подмосковномъ фабрично-заводскомъ районѣ цѣна на нефть установилась въ 53—56 копѣекъ. Раньше она и того была дороже, въ періодъ острыхъ осложненій на нефтяныхъ промыслахъ. Потребители жидкаго минеральнаго топлива перешли тогда на твердое, и донецкій уголь сильно двинулся въ Москву и на Волгу.

Но скоро оказалось невозможнымъ составленіе запасовъ этого топлива, такъ какъ каменный уголь подвергается легко самовозгаранію и, вообще, вывѣтриваясь на складахъ, теряетъ свои качества. Тогда заводы и фабрики подмосковнаго района рѣшили перейти на антрацитъ, который для нихъ выгоденъ даже при 30 коп. цѣнѣ,—$1\frac{1}{2}$ пуда антрацита равняются 1 пуду нефти и при томъ даютъ еще около 10 к. экономіи. И вотъ весь антрацитъ пошелъ на Москву. Промышленники и скупщики обязались доставить туда чуть ли не двѣ трети всей добычи его въ Донецкомъ бассейнѣ.

Восточная часть бассейна даетъ для вывоза 35 мил. пуд. антрацита въ годъ. Половина этого количества уже вывезена въ московскій районъ. Въ области войска Донского—хорошій урожай, и мѣстные горные рабочіе предпочитаютъ заниматься своимъ сельскимъ дѣломъ, чѣмъ копать уголь. Особенность нашего рабочаго въ этомъ случаѣ такая: если у него есть необходимый ему достатокъ, онъ ни за что (въ массѣ, конечно,) не пойдетъ на работу, которая ему тяжела или опасна.

Никакими деньгами нельзя добыть на антрацитныхъ рудникахъ новыхъ рабочихъ для увеличенія добычи. Заработокъ забойщиковъ доходитъ теперь до *семи* руб. въ день, вмѣсто 2 рублей!.. И антрацита для нашего рынка нѣтъ, его *еле* еле хватаетъ, чтобы удовлетворять спросъ на него со стороны Москвы.

Но въ то время, когда антрацитъ такъ дорожаетъ, обыкновенный уголь остается безъ особаго спроса, такъ какъ сахарные заводы сильно сокращаютъ свою операцію въ виду дороговизны свеклы, уродившейся въ весьма небольшомъ количествѣ. Но несомнѣнно, для „частнаго потребленія“ и это топливо сильно вздорожаетъ, хотя имъ топить печи зимой совершенно напрасно: обыкновенный горитъ какъ солома и держитъ тепло недолго.

Во всякомъ случаѣ поднятіе тарифныхъ ставокъ на уголь затѣвается теперь министерствомъ финансовъ весьма некстати. Еще большее вздорожаніе продукта первой неотложной необходимости можетъ разразиться истиннымъ народнымъ бѣдствіемъ. При нашемъ холодномъ климатѣ это можетъ усилить нужду и безъ того обнищавшаго народа, не давши казнѣ рессурсовъ, которые ей нужны... Повышеніе тарифа не по времени.

А вотъ городскому управленію нашему надлежитъ теперь же подумать о надвигающейся угольной голодовкѣ. Открытіе городского склада должно оказать безусловно сдерживающее вліяніе на тѣхъ спекулянтовъ-складчиковъ, которые явятся. Гдѣ падаль, тамъ и воронье кружится. Такого подходящаго случая, какой теперь представляется, угольщики не пропустятъ.

Вотъ бы когда нашему „отцу и благодѣтелю“, Степану Семеновичу Кгаевскому, уже, не „шуткуя“, а въ качествѣ серьезнаго общественнаго труженика“, разработать этотъ важный вопросъ и предложить думѣ какое-нибудь „предохранительное“ средство, дѣйствительное для нуждающагося населенія Харькова, а не для гг.. только антрацитниковъ... Ни кто другой, какъ г. Кгаевскій, можетъ устроить это дѣло,—человѣкъ онъ въ антрацитномъ дѣлѣ свой, и голосъ имѣетъ, и дѣло это прекрасно знаетъ. Другого никого не найдти, кто бы могъ послужить въ этомъ вопросѣ городской бѣднотѣ... Тогда, безъ сомнѣнія, и „печать“ перестала бы „шутить“ надъ Степ. Сем. и сказала бы о немъ правдивое и серьезное слово, отмѣтивъ его общественную заслугу.

⁂

Мы живемъ въ ужасной атмосферѣ... Иная мелочь, сама по себѣ ничтожная, можетъ имѣть иногда роковыя послѣдствія.

На дняхъ на улицѣ какая-то дама, у которой была недавно „экспропріація“, остановила на улицѣ г. Т—а, хориста теперешней нашей оперы, такъ какъ пальто его будто бы то самое, что похищено было у ея мужа. Г. Т—а (надо замѣтить, онъ человѣкъ очень солидный) напрасно доказывалъ, что пальто куплено въ другомъ городѣ, но барыня настаивала на своемъ. Собралась публика, явился городовой, и г. Т—а взяли въ участокъ, а тамъ, въ виду „опознанія“ вещи, раба Божьяго Т—а задержали впредь до выясненія личности и проч.

Г. Т—а водворили, натурально, въ укромное мѣсто, какъ преступника, которому грозитъ за вооруженное ограбленіе военный судъ со всѣми надлежащими послѣдствіями...

Пока товарища арестованнаго г. Т—а довѣдались о томъ, гдѣ онъ, пока представитель опернаго товарищества М. К. Максаковъ могъ принять мѣры къ выясненію явнаго недоразумѣнія, бѣдняга г. Т—а провелъ сорокъ или около того часовъ въ ужасномъ положеніи, переживая такія тревоги, которыхъ, конечно, теперь не забудетъ...

И оказалось, что „пальто похожее“, а не то самое!.. Когда разыскали даму и пострадавшаго супруга ея и предъявили имъ пальто, то разъяснилось, что оно „точь въ точь такое“, но все же... „другое“.

Г. Т—а такъ осунулся и столько перестрадалъ послѣ взведеннаго на него поклепа, что его трудно было узнать...

А растерянная барыня, поступившая такъ легкомысленно, даже не сочла нужнымъ извиниться передъ пострадавшимъ изъ за ея индюшечьей впечатлительности человѣкомъ.

Журналистъ.

Городская дума.

Засѣданіе 21-го сентября.

Продолжается обсужденіе трамвайнаго вопроса.

Гл. *Останенко* говоритъ, что онъ смотритъ на свой докладъ очень скромно и видитъ въ немъ только искру, которая упала на подготовленный уже матеріалъ. Бельгійское же Общество было весталкой, поддерживающей этотъ огонекъ. При единодушіи теперь возможно справиться съ вопросомъ, но надо приступить къ рѣшительнымъ мѣрамъ. Нужно продолжать постройку Петинскаго трамвая, что согласно постановленію думы прежняго состава; нужно требовать отъ бельгійцевъ, согласно § 23 договора, увеличенія сѣти на 20%. Наконецъ, необходимо имѣть городу двухъ контролеровъ, которые постоянно и неуклонно слѣдили бы за исполненіемъ бельгійцами договора и обязательныхъ постановленій. Что же касается соглашенія съ ними, то надо просить коммиссію не вырабатывать никакихъ новыхъ формъ таковаго, пока сами бельгійцы не обратятся за этимъ къ городу. Въ заключеніе своей рѣчи гласный находитъ цѣлесообразнымъ содѣйствіе устройству въ городѣ автомобильнаго движенія.

Гл. *Гришенко* обстоятельно рисуетъ значеніе указаннаго движенія и возможность его осуществленія.

Гл. *Салтыковъ*: „Мы уже давно топчемся на одномъ мѣстѣ и всѣ наши рѣшенія были до сихъ поръ какія то не рѣшающія. Когда представитель бельгійцевъ г. Файнъ гремѣлъ здѣсь, то это была сказка, которая сказывается и такая сказка—все у бельгійцевъ. Поэтому для меня совершенно непонятны предположенія о совѣщаніи съ ними, о соглашеніи. Если бельгійцамъ желательно таковое—пусть они являются сами. Вѣдь, эти господа вмѣсто лошадей даютъ клячъ, вмѣсто вагоновъ—катафалки; они только запутываютъ насъ шумихой. Правда, по винѣ предковъ намъ и приходится считаться съ положеніемъ, но при этомъ не слѣдуетъ создавать себѣ постоянно какія то устрашающія обстоятельства. Будемъ продолжать постройку городского трамвая, проведемъ линію отъ каменнаго столба къ магазину Кромского, оттуда къ Бабенко; надо сію же минуту заказывать рельсы, вагоны и т. д. Я убѣдительно прошу рѣшиться наконецъ на что нибудь опредѣленное, въ противномъ случаѣ намъ всѣмъ лучше всего будетъ подать въ отставку и признаться въ своей неработоспособности“...

Гл. *Бичъ-Лубенскій* говоритъ, что продолжать дебаты совершенно излишне—это только открываетъ наши слабыя мѣста. Если надо дѣйствовать, то безъ разговоровъ.

Гл. *фонъ-Диттмаръ*, присоединяясь къ гл. Бичъ-Лубенскому, говоритъ, что детали вопроса возможно обсудить въ частномъ совѣщаніи.

Гл. *Мигулинъ* находитъ, что пересѣченіе линіи О—ва безусловно возможно для города. Самыя предложенія бельгійцевъ за послѣднее время доказываютъ, что „мы можемъ посадить ихъ на мель“. Вотъ почему, собственно, они и обѣщали намъ въ случаѣ соглашенія 8% съ валовой прибыли. На постройку трамвая городъ, несомнѣнно, имѣетъ право, но все дѣло въ финансахъ; весь вопросъ заключается въ томъ, откуда взять деньги на этотъ трамвай? Харькову можно поступить въ данномъ случаѣ по примѣру Петербурга: вызвать предпринимателей, которымъ затѣмъ платить. Далѣе гласный приводитъ рядъ обстоятельныхъ финансовыхъ соображеній, подтверждающихъ его положеніе. „Если бельгійцы спохватятся, говоритъ гласный, пусть придутъ—мы поговоримъ; пока же необходимо данный вопросъ передать въ коммиссію“.

Гор. голова, говоря о продолженіи постройки Петинскаго трамвая, указываетъ на то, что раньше продленія его на Панасовскую улицу препятствовалъ чрезвычайно узкій Борзый пер. Въ настоящее время это препятствіе устранено покупкой городомъ мѣста рядомъ съ этимъ переулкомъ. Особенно удобно было бы проведеніе линіи на Клочковскую улицу, которая не имѣетъ поворотовъ, изгибовъ и т. д. Отъ каменнаго столба линію возможно провести до магазина Кромского, гдѣ и устроить пересадку. Что же касается бельгійцевъ, то къ нимъ необходимо предъявить требованіе о продленіи на 20% сѣти, но не въ томъ направленіи, которое они найдутъ желательнымъ, а въ томъ, которое раньше намѣчено было соглашеніемъ.

Гл. *Семененко* говоритъ, что приступать въ данное время къ постройкѣ городского трамвая, рискованно, такъ какъ еще не разсмотрѣнъ искъ, предъявленный бельгійцами по постройкѣ Петинскаго трамвая. Что если судъ рѣшитъ дѣло въ пользу О—ва? Тогда придется сносить не только Петинскій, но и Клочковскій трамвай. Городской повѣренный долженъ просить судъ о скорѣйшемъ слушаніи означеннаго дѣла.

Гл. *Останенко*. Если мы будемъ такъ медлить, то намъ дѣйствительно придется послѣдовать совѣту гл. Салтыкова и выйти въ отставку.

Вопросъ признается исчерпаннымъ. Рѣшеніе думы мы сообщили вчера.

Гл. *фонъ-Диттмаръ* дѣлаетъ заявленіе о томъ, что на 9-е октября, по распоряженію министерства финансовъ въ Петербургѣ, при департаментѣ желѣзнодорожныхъ дѣлъ назначено совѣщаніе по пересмотру тарифа на минеральное топливо. Повышеніе тарифа падетъ на Харьковъ особенно тяжело и выразится въ переплатѣ 100,000 руб. Городу слѣдуетъ защитить свои интересы и высказаться противъ повышенія тарифа. Дума единогласно принимаетъ предложеніе гласнаго. Далѣе разсматривается рядъ мелкихъ хозяйственныхъ вопросовъ.

Гор. голова сообщаетъ предложеніе губернской земской управы о томъ, что губернское земское собраніе постановило исключить мостъ и дамбу черезъ рѣку Лопань изъ числа дорожныхъ сооруженій Харьковской губерніи; сообщить объ этомъ постановленіи городской думѣ и передать во владѣніе городского управленія означенныя сооруженія. При этомъ городской голова говоритъ, что произведенный имъ личный осмотръ убѣдилъ его въ необходимости компетентнаго техническаго осмотра спеціалистами; кромѣ того, онъ не удовлетворяетъ тѣмъ требованіямъ, которыя изложены въ разрѣшеніи на его постройку, выданномъ строительнымъ отдѣленіемъ губернскаго правленія. Въ виду щекотливости вопроса, городской голова предлагаетъ назначить для его разсмотрѣнія спеціальную коммиссію.

Дума передаетъ вопросъ въ юридическую коммиссію.

Распредѣленіе заведеній трактирнаго промысла въ гор. Харьковѣ на группы и обложеніе ихъ на 1908 г. въ суммѣ 61,707 руб. принимается думой. Принимаются къ свѣдѣнію слѣдующія заявленія: 1) гласнаго П. Н. Джунковскаго объ отказѣ его отъ званія члена ревизіонныхъ коммиссій: а) по ревизіи городского ломбарда и б) по ревизіи отчетности городской управы за 1905 г.; 2) П. Н. Барабашова объ отказѣ его отъ званія попечителя 24-го городского училища и 3) гласнаго Н. Ф. Сумцова объ отказѣ отъ званія члена конкурсной коммиссіи. На заявленіе директора городского купеческаго банка И. Ф. Силина объ отказѣ его отъ занимаемой имъ должности по причинѣ разстроеннаго здоровья, дума поручаетъ гор. головѣ и гласнымъ Бичъ-Лубенскому, Гришенко и Жевержееву просить И. Ф. Силина остаться. Прошенія: Д. М. Высочина, Г. П. Барышникова, И. К. Карпушкина, П. П. Маевскаго и Н. Г. Зиновьева о желаніи ихъ баллотироваться въ торговые депутаты принимаются къ свѣдѣнію. Прошеніе А. Н. Клюкиной о пособіи за 12-тилѣтнюю службу ея мужа, бывшаго смотрителя городского парка по Сумскому шоссе, В. В. Клюкина,—отклоняется.

Засѣданіе закрывается въ 12 ч. ночи.

Вниманію избирателей.

Сегодня выборы. Для того, чтобы дѣйствительно осуществить свое избирательное право, т. е., чтобы голосъ избирателя не пропалъ даромъ, избирателю необходимо имѣть въ виду:

Во 1-хъ, въ какомъ съѣздѣ городскихъ избирателей онъ участвуетъ: въ 1-мъ или во 2-мъ. *Въ первомъ* участвуютъ болѣе состоятельные горожане (крупные домовладѣльцы, купцы первыхъ двухъ разрядовъ и промышленники первыхъ пяти разрядовъ). Во второмъ всѣ остальные городскіе избиратели, т. е. громадное большинство. Выборы по первому съѣзду будутъ происходить въ Биржевомъ залѣ (на Павловской площади), а по второму —въ помѣщеніи городской управы (на Николаевской площади).

Помѣщенія для подачи голосовъ будутъ открыты съ 9-ти часовъ утра до 9-ти часовъ вечера.

Во 2-хъ, чтобы проникнуть въ помѣщеніе, необходимо *имѣть при себѣ именное объявленіе*, которое избиратель получилъ отъ городской управы, или чрезъ полицію, или чрезъ то учрежденіе, въ которомъ онъ служитъ. Необходимо имѣть въ виду, что въ этомъ объявленіи избиратель долженъ значиться также, какъ онъ значится и въ избирательныхъ спискахъ своего съѣзда.

Въ-3-хъ, кромѣ именного объявленія *обязательно* также имѣть управскій *конвертъ съ печатью*, въ который вкладывается избирательная записка. Конвертъ долженъ быть цѣлъ и безъ отмѣтокъ.

Въ-4-хъ, избиратели должны знать, что обложки избирательныхъ записокъ, которыя они получили отъ городской управы, являются необязательными. Избирательной запиской можетъ служить и обыкновенный полулистъ писчей бумаги, лишь бы на немъ были правильно записаны кандидаты въ выборщики.

А для этого необходимо, во 1-хъ, чтобы эти кандидаты принадлежали къ избирателямъ того же съѣзда, къ которому принадлежитъ и подающій голосъ. За незначащихся въ избирательныхъ спискахъ своей куріи лицъ нельзя подавать голосъ, онъ, все равно, пропадетъ. Избиратель первой куріи долженъ написать (на бланкѣ или на обыкновенной бумагѣ) *шесть* кандидатовъ въ выборщики изъ числа избирателей своей куріи. Избиратель-же второй куріи (второго городского съѣзда) только *двухъ* кандидатовъ изъ числа избирателей своей же куріи. Фамиліи, имена и отчества кандидатовъ, а также званіе должны быть написаны правильно и проставлены такъ же правильно номера, подъ которыми они значатся въ избирательныхъ спискахъ, или же ихъ мѣстожительство (адресъ). Въ запискѣ не должно быть никакихъ отмѣтокъ, знаковъ, исправленія и подчистокъ ни на лицевой, ни на обратной сторонѣ записки, ибо въ противномъ случаѣ она не будетъ подсчитана.

Въ-5-хъ, тѣ избиратели, которые раздобыли себѣ уже заполненныя записки отъ той или другой партіи или группы избирателей, могутъ просто вложить эти записки въ конверты и подать. Конверты должны подаваться заклеенными.

З. Г.

Приговоръ по дѣлу Согина.

Присяжные засѣдатели въ 3 часа ночи вынесли вердиктъ, въ которомъ находили дѣяніе доказаннымъ, но признали, что Согинъ совершилъ его въ припадкѣ алкогольнаго автоматизма, доведшаго его до полнаго безпамятства. Въ виду этого окружный судъ оправдалъ Согина и отказалъ въ гражданскомъ искѣ.

Мѣстная хроника.

Къ выборамъ въ Государственную Думу. Составъ избирательной коммиссіи по I-му городскому съѣзду: Е. П. Браунштейнъ, А. А. Жмудскій, Ѳ. Ѳ. Загоновъ, А. А. Квятковскій, С. А. Козловъ, А. Н. Моисеенко, Ф. В. Писнячевскій, В. М. Пономаренко, П. Г. Риттеръ, И. В. Семененко, Л. Л. Чунихинъ, Ѳ. И. Ширяевъ, Н. И. Молявинъ, А. С. Дыбко, И. К. Бухаровъ, В. Ф. Колодяжный, М. С. Игнатовъ, Г. К. Уткинъ, И. М. Бичъ-Лубенскій, Д. П. Леоновъ, М. М. Калгушкинъ, А. М. Селюковъ, И. А. Стахорскій, В. Ѳ. Денисовъ, П. Н. Константиновъ, Г. Е. Васьковъ, Л. И. Столбинъ, князь Н. Ф. Кутыевъ, А. А. Зиберъ, В. Ф. Файстъ, П. Н. Джунковскій, Н. Д. Киселевъ, В. В. Величко, С. П. Щавинскій и И. М. Мейеръ.

Составъ избирательной коммиссіи по II-му съѣзду: В. Л. Адамовичъ, Н. А. Апчевскій, Л. А. Афанасьевъ, И. А. Брайловскій, М. П. Баскаковъ, Г. К. Буряковъ, А. А. Баркаловъ, П. И. Бутовъ, А. Н. Бекетовъ, Н. О. Блейлебенъ, П. К. Баженовъ, В. Я. Воскресенскій, Д. Ф. Гаркушевскій, В. А. Головатюковъ, А. С. Гаврилко, С. П. Гридинъ, П. П. Добросельскій, Н. И. Дашкевичъ, А. Ф. Дамрофъ, Я. А. Денисовъ, Н. М. Енишерловъ, Н. А. Жмудскій, І. Н. Епанчинъ, П. М. Ерасовъ, М. И. Игнатищевъ, А. Н. Иконописцевъ, А. А. Истоминъ, П. П. Кулжинскій, Г. К. Канненбергъ, П. А. Кошечкинъ, В. Н. Карташевскій, И. В. Ковалевскій, Ф. А. Кондратьевъ, Ф. Д. Коняевъ, Т. П. Кунделековъ, И. О. Крижевичъ, А. Я. Красновъ, Н. К. Кульчицкій, А. П. Кондратовскій, Б. Н. Корніенко, Ф. С. Левченко, В. В. Лашкевичъ, Е. Д. Молдавскій, А. К. Марголинъ, Ф. П. Миловъ, А. М. Мироновъ, С. Т. Майневъ, П. М. Мухачевъ, К. С. Николаевъ, А. М. Никулинъ, И. П. Нешумовъ, Л. В. Орловъ, А. С. Палаузовъ, М. И. Пѣшковъ, С. А. Поповъ, В. Л. Піотровскій, Н. И. Петропавловскій, П. А. Пахомовъ, Л. О. Розенблатъ, В. Н. Рюминъ, А. В. Репревъ, К. И. Радзишевскій, Л. В. Рейнгардтъ, С. Б. Синани, П. К. Скотти, М. Л. Семенчиновъ, В. Г. Синеоковъ-Андріевскій, С. Н. Совѣтовъ, В. К. Стрѣльниковъ, А. М. Сильванскій, Я. В. Сѣрый, А. А. Тихій, А. Ф. Ткаченко, Г. Л. Ткаченко Д. А. Томилинъ, Ф. Ф. Ткачъ, Ю. С. Цауне, М. С. Шляпошни-

текущихъ выборовъ, какое вліяніе они могутъ оказать на судьбу нашего народнаго представительства и почему абсентеизмъ избирателей, ихъ равнодушное отношеніе къ своимъ избирательнымъ правамъ можетъ сослужить плохую услугу для торжества народнаго представительства въ нашей родинѣ.

Мы увѣрены, что харьковскіе избиратели не окажутъ этой плохой услуги, выгодной только тѣмъ, кто такъ страстно желалъ-бы вернуться назадъ.

Важность переживаемаго нами политическаго момента, сознаніе своего гражданскаго долга предъ родиной должны разсѣять неумѣстную апатію избирателей къ своимъ правамъ.

Пусть ни одинъ голосъ не пропадетъ даромъ. Пусть каждый избиратель отдастъ его кандидатамъ той партіи, къ которой онъ примыкаетъ или сочувствуетъ.

Два года интенсивной политической жизни, въ теченіе которыхъ всѣ политическія партіи проявили каждая *свое* пониманіе общественныхъ задачъ, *свою* способность къ политическому руководству, даютъ полную возможность всѣмъ, кто интересуется общественной жизнью, оцѣнить положительныя и отрицательныя стороны каждой партіи въ отдѣльности и помочь той, которая оказалась наиболѣе стойкой въ теченіе этого времени, проявила наиболѣе умѣнія и опытности въ политической борьбѣ.

Надо думать, что и харьковскіе избиратели, каждый въ отдѣльности, произвели эту оцѣнку нашихъ политическихъ партій, а потому и голоса свои отдадутъ не случайнымъ кандидатамъ, а партійнымъ.

◆

Телеграммы.

Нашихъ корреспондентовъ.

ПЕТЕРБУРГЪ, 22 IX. Рѣпинъ покинулъ академію художествъ; причина ухода—невозможность мириться съ душной атмосферой академіи.

— Бюрократія вѣритъ въ продолжительность третьей Государственной Думы и намѣчаетъ двухнедѣльныя каникулы на Рождество и Пасху, недѣлю на масляницу и 4 мѣсяца лѣтомъ.

— Въ политическихъ кругахъ предсѣдателемъ Государственной Думы предполагаютъ Шипова. Ходитъ слухъ, что ка-деты поддержатъ эту кандидатуру.

ПОЛТАВА, 22 IX. Осужденный по сорочинскому дѣлу на 18 мѣсяцевъ въ арестантскія отдѣленія юноша Духовный, выслушавъ приговоръ, ушелъ изъ зданія суда и безслѣдно скрылся.

КУРСКЪ, 22 IX. **Вчера, вечеромъ, въ Суджанскомъ уѣздѣ, на Мирепольскомъ трактѣ**, совершено нападеніе на проѣзжавшую почту. Убивъ почтальона и связавъ ямщика, неизвѣстные забрали около 2,000 руб. и скрылись.

ВЕРХНЕДНѢПРОВСКЪ, 22 IX. Въ селѣ Мишуринъ-Рогъ обнаруженъ случай заболѣванія азіатской холерой, первый въ уѣздѣ; исходъ—смертельный.

БАХМУТЪ, 22 IX. 9 неизвѣстными ограбленъ артельщикъ Александро-Дмитріевскихъ копей, возвращавшійся изъ Харькова на рудникъ и везшій 7,000 рублей; грабители скрылись.

— Днемъ по дорогѣ въ село Желѣзное тремя вооруженными неизвѣстными совершено нападеніе на земскаго артельщика, везшаго 4 тысячи рублей; неизвѣстные, похитивъ всю сумму, скрылись.

„С.-Петербургскаго Телеграфнаго Агентства“.

ПЕТЕРБУРГЪ, 22 IX. По свѣдѣніямъ Агентства, на 21 сентября прибавилось 1,000 уполномоченныхъ отъ мелкихъ землевладѣльцевъ, изъ нихъ: 3 октябриста, 2 к.-д., 355 націоналистовъ, 109 народовцевъ, 37 называющихъ себя сторонниками монархическихъ партій, 199 правыми, 32 умѣренными, 65 причисляющихъ себя къ лѣвымъ, 2—прогрессистамъ, 165 безпартійныхъ и 44 невыясненной партійности.

— По свѣдѣніямъ Агентства, на 22 сентября прибавилось 200 уполномоченныхъ отъ волостей, изъ нихъ 16 союза русскаго народа, 3 к.-д., 1 трудовикъ, 1 с.-д., 5 называющихъ себя монархистами, 13 правыми, 152 безпартійными, 8 причисляющихъ себя къ лѣвымъ, 1 неизвѣстной партійности.

Уполномоченныхъ отъ мелкихъ землевладѣльцевъ прибавилось 29, называющихъ себя правыми.

Уполномоченныхъ отъ рабочихъ прибавилось 20, изъ нихъ 1 с.-д., 6 причисляющихъ себя къ прогрессистамъ, 1—къ лѣвымъ, 12 невыясненной партійности.

Выборщиковъ отъ съѣздовъ волостныхъ уполномоченныхъ прибавилось 32, изъ нихъ 1 союза русскаго народа, 1 к.-д., 1 латышскій націоналистъ, 2 латышской партіи реформъ, 1 бессарабской партіи центра, 5 называющихъ себя безпартійными правыми, 6 правыми, 1 монархистомъ, 1 умѣреннымъ прогрессистомъ, 11 безпартійными, 1 причисляющій себя къ лѣвымъ, 1 неизвѣстной партійности.

Выборщиковъ отъ съѣздовъ уѣздныхъ землевладѣльцевъ прибавилось 97, изъ нихъ 4 союза русскаго народа, 16 называющихъ себя монархистами, 2 правыми, 4 крайними правыми, 4 правыми безпартійными, 3 умѣренными прогрессистами, 4 безпартійными, 1 причисляющій себя къ лѣвымъ, 1 крайній націоналистъ, 58 невыясненной партійности.

Выборщиковъ отъ съѣздовъ городскихъ избирателей прибавилось 24, изъ нихъ 1 союза русскаго народа, 4 к.-д., 4 называющихъ себя правыми, 6 прогрессистами, 8 безпартійными, 1 невыясненной партійности.

— Во время обыска въ квартирѣ, въ домѣ № 35, на Маріинской улицѣ, Шлиссельбургскаго участка, обыскиваемые открыли перестрѣлку, во время которой легко ранены 2 городовыхъ и агентъ. Послѣ перестрѣлки одинъ изъ стрѣлявшихъ былъ задержанъ, а другой покончилъ самоубійствомъ; оба они причастны къ многочисленнымъ разбойнымъ нападеніямъ и давно розыскивались полиціей.

— Въ часъ дня на набережной Таракановки, около завода Паля, на управляющаго этого завода Попова, несшаго деньги для расчета съ рабочими, напали 5 вооруженныхъ револьверами и кинжалами и ранили его кинжаломъ въ животъ. Въ виду подоспѣвшей помощи, деньги отнять не удалось; одинъ арестованъ.

ЕКАТЕРИНОСЛАВЪ, 22 IX. Ночью на Новодворянской улицѣ взорвалась бомба; жертвъ нѣтъ.

ПОЛТАВА, 22 IX. Выѣздной сессіей харьковской судебной палаты, съ участіемъ сословныхъ представителей, по дѣлу о безпорядкахъ въ декабрѣ 1906 г. въ Сорочинцахъ, Миргородскаго уѣзда, во время которыхъ были арестованы становой и урядникъ и убитъ помощникъ миргородскаго исправника Барабашъ, приговорены 7, съ лишеніемъ правъ, къ заключенію въ тюрьмѣ на полтора года, 11 оправданы.

ОДЕССА, 22 IX. **У генералъ-губернатора состоялось продолжавшееся болѣе трехъ часовъ собраніе редакторовъ всѣхъ мѣстныхъ газетъ. Указавъ, что печать можетъ сыграть большую роль въ установленіи въ городѣ тишины и порядка, генералъ-губернаторъ просилъ редакторовъ содѣйствовать его начинаніямъ, выразивъ желаніе встрѣтить во всѣхъ органахъ печати осужденіе рѣзко проявляющихся въ Одессѣ непрерывныхъ нападеній и грабежей.**

СУМЫ, 22 IX. Въ одну ночь произведено три вооруженныхъ нападенія: на сборщика казенныхъ винныхъ лавокъ, служащаго Хотинскаго имѣнія и на почту, шедшую изъ Мирополья въ Суджу; два первыхъ нападенія отражены, а почта ограблена на 2,000 рублей.

КІЕВЪ, 22 IX. Въ селѣ Смаржинцахъ сгорѣли отъ поджога хозяйственныя постройки помѣщицы графини Красицкой и хлѣбъ въ зернѣ. Въ селѣ Гопчицѣ сгорѣли отъ поджога постройки и хлѣбъ помѣщицы Вошиной.

ПАВЛОГРАДЪ, 22 IX. Ночью 6 вооруженныхъ ворвались въ богдановское волостное правленіе и забрали 15,000 руб., предназначавшихся на уплату за купленную крестьянами землю.

БАХМУТЪ, 22 IX. Около станціи „Насвѣтевичево“ неизвѣстные напали на артельщика Дмитріевскихъ копей и похитили 7,000 руб.

СТАНИЦА ЛАБИНСКАЯ, 22 IX. Въ станицѣ Безстрашной раненъ и ограбленъ на 11,718 руб. сборщикъ патентныхъ доходовъ.

БАКУ, 22 IX. 19 сентября тяжело раненъ пулей въ грудь промысловый конторщикъ товарищества Нобель. 21 сентября смертельно раненъ завѣдывающій 4-мъ промысломъ Нобеля инженеръ Пакендорфъ. Вечеромъ выстрѣломъ убитъ на улицѣ приставъ, капитанъ Рихтеръ. На промыслахъ Нафталанскаго Общества убитъ рабочій.

ФЕОДОСІЯ, 22 IX. Убивъ 4 надзирателей, бѣжали изъ тюрьмы 6 уголовныхъ; двое изъ нихъ были переодѣты надзирателями; одинъ пойманъ.

ВОРОНЕЖЪ, 22 IX. Задержанъ высланный въ Томскую губернію за поджоги крестьянинъ Воронежскаго уѣзда Поповъ, сознавшійся въ участіи въ ограбленіи директора земской психіатрической больницы Ергольскаго.

МОГИЛЕВЪ (подольскій), 22 IX. Близъ станціи „Трустянецъ“, Юго-Западныхъ ж. д., свалился съ насыпи товарный паровозъ; 5 груженыхъ вагоновъ разбиты; человѣческихъ жертвъ нѣтъ.

САРАТОВЪ, 22 IX. Въ городѣ заболѣлъ 1 чел. Въ уѣздахъ заболѣло 10, умерло 7 чел.

НИЖНІЙ-НОВГОРОДЪ, 22 IX. Новыхъ заболѣваній нѣтъ; умеръ 1 чел.

ТОМСКЪ, 22 IX. Въ Ново-Николаевскѣ заболѣло холерой 17, умерло 5 чел.

САМАРА, 22 IX. Бывшій депутатъ первой Думы Костромитиновъ приговоренъ судебной палатой къ заключенію на 1 мѣсяцъ въ крѣпость за попытку распространить выборгское воззваніе.

— Въ городѣ заболѣлъ 1, умеръ 1 человѣкъ.

ОРЕНБУРГЪ, 22 IX. Сюда прибылъ эмиръ бухарскій.

ДВИНСКЪ, 22 IX. По дѣлу о почтово-телеграфной забастовкѣ 6 подсудимыхъ приговорены къ разнымъ наказаніямъ, высшее изъ нихъ—четырехмѣсячная тюрьма, а 10, въ томъ числѣ начальникъ телеграфа Матусевичъ, оправданы.

ПЕНЗА, 22 IX. Трое молодыхъ людей, убившіе на станціи „Студенецъ“ жандармскаго унтеръ-офицера, задержаны эскадрономъ драгунъ въ 10 верстахъ отъ станціи; преступники отстрѣливались, причемъ тяжело раненъ 1 изъ нихъ.

ЯРОСЛАВЛЬ, 22 IX. На фабрикѣ Локалова, въ Ярославскомъ уѣздѣ, сгорѣлъ домъ, занимаемый рабочими и ихъ семьями; изъ-подъ развалинъ извлечено 12 труповъ, преимущественно женщинъ и дѣтей; шестеро получили тяжкіе ожоги.

ИВАНОВО-ВОЗНЕСЕНСКЪ, 22 IX. Четверо вооруженныхъ вошли въ лавку Устинова и направились къ кассѣ. Владѣлецъ, оказавшій сопротивленіе, раненъ; грабежъ не удался.

СМОЛЕНСКЪ, 22 IX. Нѣсколько вооруженныхъ напали ночью на казенную винную лавку въ селѣ Песочнѣ, Духовщинскаго уѣзда; оказавшая сопротивленіе продавщица и прислуга ранены, а сестра продавщицы и племянница убиты; сумма ограбленнаго не извѣстна.

РИГА, 22 IX. **Особое совѣщаніе, подъ предсѣдательствомъ генералъ-губернатора, послѣ пяти засѣданій, прервало до 27 сентября свои занятія въ виду участія многихъ членовъ его въ выборахъ въ Государственную Думу. Совѣщаніемъ разсмотрѣны и одобрены, съ нѣкоторыми измѣненіями и дополненіями, проекты, выработанные губернскими подготовительными коммиссіями,—школьной и церковной реформы и новаго волостного положенія.**

ЛОДЗЬ, 22 IX. **Задержанъ убійца бывшаго директора мануфактуры Познанскаго, инженера Розенталя, убитаго 10 сентября.**

ГОМЕЛЬ, 22 IX. Вечеромъ 21 сентября на станціи „Добрушъ“, Полѣсскихъ ж. д., сдѣлана попытка ограбить поѣздъ, въ которомъ перевозилась желѣзнодорожная дневная выручка; покушеніе было предупреждено на платформѣ; убитъ одинъ грабитель и трое арестованы.

КОПЕНГАГЕНЪ, 22 IX (5 X). („Аг. Ритцау“) **22 сентября, вечеромъ, прибылъ сюда Великій Князь Михаилъ Александровичъ. На вокзалѣ Великаго Князя встрѣчали наслѣдный принцъ Вольдемаръ, греческій королевичъ Георгій и чины русской миссіи.**

ЛОНДОНЪ, 22 IX (5 X). („Аг. Рейтера“). Король Эдуардъ пожаловалъ великобританскому послу въ Петербургѣ Никольсону большой крестъ ордена Бани за заслуги въ дѣлѣ заключенія англо-русской конвенціи.

ГААГА, 22 IX (5 X). („Аг. Гаваса и Рейтера“). Третья коммиссія конференціи, обсуждающая вопросы о правилахъ и обычаяхъ морской войны, закончила работы принятіемъ проекта о правахъ и обязанностяхъ нейтральныхъ государствъ во время морской войны. Проектъ, состоящій изъ 27 статей, регулируетъ большую часть обнаружившихся во время русско-японской войны спорныхъ вопросовъ. При обсужденіи 19-й статьи, по предложенію Россіи и Германіи, исключена первая часть ея, въ которой предполагалось установить категорическое ме-

дународное за
часоваго срока
ныхъ припасовъ

ПАРИЖЪ, 2
Отмѣчая съ бо
призывъ къ пр
войны, содержа
ской нотѣ „Те
желаніе, чтобы
зали также
Порту, съ ц
ственно затя
щественныхъ
штегской пр

— (Соб.
дентъ уполн
ровергнуть
скихъ газетахъ
щемъ, будто бы
емъ парижскихъ ба
новъ рублей русски
казначейства. Въ бес
министръ финансовъ К
въ Парижѣ, не было у
го такого, что могло б
отдаленный поводъ къ
подобнаго извѣстія, яв
стѣйшимъ вымысломъ.
цева въ Парижѣ была в
чительно личными семей

РИМЪ, 22 IX (5 X).
ни“). Титтони посѣтилъ
скаго, пожаловавшаго
лаго Слона.

БУХАРЕСТЪ, 22
Bureau“). На торжес
окончанія постройки 1
довъ, предназначенныхъ
полицейской службы на
до Оршовы и внизъ
роль Карлъ произнесъ
рой указалъ на успѣ
Румыніей со времени
висимость.

ПЕЙСЛИ, 22 (5
тера“). На нитк
гюсли возобнов
бочіе на фабри
ся начать раб
жалобы рабоч
смотрѣны. Адм
стороны, готова возобнов
началѣ слѣдующей недѣл

ТАВРИЗЪ, 22 IX (5
корр.). Баталіонъ турок
занялъ округъ Дештирб
Ушну, а другой от
Салмаса, наступаетъ
Населеніе Урміи обрат
вительству съ просьбой
гичныя мѣры противъ
рокъ.

— (Собств.
рецкія войска
20 верстахъ отъ
нятіи Салмаса н

— Англійскій
Урміи въ Мавану
ходящимся тамъ
Тахиръ-пашой.

ТЕГЕРАНЪ, 2
Вольфа“). По слу

Наслѣдство.

(СИЛУЭТЪ.)

Къ похоронамъ опоздали; телеграмма пришла въ Лозанну какъ разъ въ то время, когда Астаховы уѣзжали изъ нея на два дня; пока добрались до границы, пока добрались до глухого уѣзда далекой губерніи, гдѣ у Астаховыхъ было имѣніе, въ которомъ умеръ старикъ, отецъ Михаила Васильевича, день шелъ за днемъ, и въ имѣнье пріѣхали дня черезъ два послѣ похоронъ.

Дорогой Наташа пробовала утѣшать мужа; она клала свою маленькую ручку на плечо Михаила Васильевича, но не знала, что сказать, что говорится въ этихъ случаяхъ, глядѣла на него нѣжными глазами (ихъ свадьба была меньше года назадъ) и тихо шептала:

— Не грусти, Мишель. Ничего не подѣлаешь. При томъ же—папа былъ такъ старъ...

Михаилъ Васильевичъ плохо слушалъ жену и отвѣчалъ разсѣянно:

— Да, да, конечно,

Отецъ былъ, дѣйствительно, старъ; ему было за семьдесятъ; но разумъ плохо мирился съ тѣмъ, что другимъ казалось естественнымъ, и сердце сжимала тоска: „зачѣмъ онъ умеръ? У него былъ крѣпкій организмъ. Почему допустили старика схватить простуду? Почему не уберегли?“

Михаилъ Васильевичъ былъ младшимъ, любимымъ сыномъ и самъ обожалъ отца. И въ памяти его, какъ это часто бываетъ съ людьми послѣ смерти близкихъ, вставали тѣ мелкія обиды и огорченія, которыя онъ приносилъ отцу и которыя теперь страстно хотѣлъ бы вернуть назадъ.

— Зачѣмъ я сдѣлалъ это?—спрашивалъ себя Михаилъ Васильевичъ и украдкой отъ Наташи смахивалъ слезу съ широко открытыхъ грустныхъ глазъ.—Какъ могъ я уѣхать заграницу?

Когда добрались до имѣнья, погода была ясная, солнечные лучи безконечно золотили пожелтѣвшую и порыжѣвшую листву деревьевъ, но пріѣзжимъ казалось, что надъ всею усадьбой послѣ смерти владѣльца лежитъ тихая грусть. Съ тихой грустью голубой дымъ расползался по воздуху изъ трубъ усадьбы; съ тихой грустью старые клены качали огненной листвой надъ заборомъ сада; съ тихой грустью сторожъ Демьянъ отворилъ пріѣзжимъ ворота усадьбы. Отъ кучера—лошадей на желѣзнодорожную станцію имъ выслали изъ имѣнья—Михаилъ Васильевичъ узналъ о томъ, что отецъ уже похороненъ и что всѣ его братья и сестры успѣли собраться къ похоронамъ.

Всѣхъ ихъ они застали въ имѣніи. Это была большая компанія. Двѣ незамужнія сестры жили въ имѣніи постоянно вмѣстѣ съ покойнымъ отцомъ и матерью, которая теперь была убита горемъ и тихо плакала, когда оставалась одна. Замужнихъ было три сестры. Онѣ пріѣхали на похороны вмѣстѣ со своими мужьями, кромѣ одной бывшей замужемъ за хирургомъ; у хирурга на рукахъ было двѣ тяжелыя операціи, и онъ не могъ бросить больныхъ. Изъ старшихъ братьевъ Михаила Васильевича одинъ былъ холостъ, другой женатъ; холостой жилъ въ собственномъ небольшомъ имѣніи, а женатый служилъ въ Петербургѣ, въ одномъ изъ банковъ, и пріѣхалъ съ женой.

Варвара Петровна, мать Михаила Васильевича, увидѣвъ сына, потянулась къ нему и разрыдалась у него на плечѣ, повторяя:

— Какое горе, какое горе, Мишель!

Но потомъ стала спокойнѣе; самый младшій изъ всѣхъ, Михаилъ Васильевичъ, былъ и ея любимцемъ, какъ былъ любимцемъ покойнаго отца. Усѣвшись въ кабинетѣ, она разсказала сыну и невѣсткѣ исторію болѣзни и смерти мужа, разсказала довольно спокойно и связно, чего трудно было ожидать.

Но во время разсказа она припоминала то, что сказалъ и сдѣлалъ покойный; все время память рисовала его живымъ, и ей было не такъ трудно. Когда же она дошла до смерти и похоронъ, Михаилъ Васильевичъ поцѣловалъ старушку и сказалъ, замахавъ руками:

— Я знаю остальное, мама. Не надо, не надо!

И ему удалось удержать ее отъ рыданій и слезъ.

Глубокій трауръ оттѣнялъ блѣдность женскихъ лицъ; Наташѣ, недавно вошедшей въ семью Астаховыхъ, было отъ души жаль дѣвушекъ, Марусю и Зину. У замужнихъ сестеръ были свои интересы, своя семья, и печаль ихъ должна была быстрѣе разсѣяться, но Маруся и Зина сжились съ отцомъ, и съ его смертью въ усадьбѣ становилось грустно и пусто: смерть вынимала изъ усадьбы часть души.

Особенно дружна молодая женщина была съ Зиной; съ благодарностью она вспоминала ту привѣтливость, которой Зина встрѣтила ея вступленіе въ ихъ семью.

— Любите Мишу... онъ хорошій и васъ безконечно любитъ!—говорила она, когда Наташа была невѣстой Михаила Васильевича.—Мнѣ вы тоже нравитесь. Я такъ рада, такъ рада...

Ея розовыя губки смѣялись, и въ темносѣрыхъ глазахъ было такъ много радости, что заподозрѣть ея искренность было нельзя. Да она и была искренняя.

Теперь темносѣрые глаза покраснѣли и опухли, а на губахъ вмѣсто смѣха была скорбь; смерть—это жница, которая уноситъ съ поля все, что радуетъ взглядъ, и оставляетъ унылую пустоту пашни, низко срѣзанные желтые стебли, комья черной земли.

Столкнувшись съ Зиной въ залѣ, Наташа взяла ее подъ руку и черезъ балконную дверь вышла въ садъ.

На желтыхъ дорожкахъ валялись груды желтыхъ листовъ, шуршавшихъ подъ ногами; ихъ, вѣроятно, некому было убирать въ похоронныхъ хлопотахъ, потому что тогда для каждаго изъ слугъ находилось дѣло, или они сыпались съ деревьевъ непрерывно и, чуть ихъ сметали утромъ, они уже въ полдень кучами опять лежали на желтомъ пескѣ. Мягко ступая по листьямъ, женщины прошли къ пруду; небольшой, ясный по осеннему, прудъ чуть-чуть плескался въ пожелтѣвшихъ берегахъ и отражалъ голубое небо; красные и рыжія листья, какъ яркія бабочки мелькали на срединѣ пруда; темная утка ныряла и отряхивалась въ дальнемъ углу.

— Мнѣ жаль тебя, Зина!—шепнула Наташа дѣвушкѣ.—Но что же дѣлать? Не горюй.

Она помолчала и добавила то, что говорила мужу:

— Папа былъ такъ старъ...

Зина покачала головой отрицательно; вѣроятно, ей онъ не казался старымъ; глаза ея сдѣлались странными, взглядъ неподвижнымъ, какъ будто она видѣла то, чего другіе не могли видѣть; у самой воды она медленно сказала:

— А Горенки папа отказалъ вамъ.

Наташа подняла голову.

— Какіе Горенки?—съ недоумѣніемъ спросила она.

— Имѣнье подъ Кіевомъ. Будто не знаешь?

Холодныя нотки звучали въ голосѣ Зины; Наташа смутилась.

— Горенки? Ахъ, да,—сказала она.

Она, конечно, знала, что такое Горенки и гдѣ находятся Горенки, но ея мысль была далеко отъ завѣщанія, отъ Горенокъ, отъ наслѣдства, часть котораго послѣ смерти отца Михаила Васильевича переходила къ нимъ.

А Зина продолжала съ тѣмъ же неподвижнымъ взглядомъ:

— Горенки—хорошее имѣнье.

— Да?

— Доходное имѣнье. Тамъ арендная плата за землю не та, что здѣсь.

— Выше?

— Ну, конечно.

Наташа спросила у дѣвушки что-то о матери, но та не разслышала; занятая своими мыслями, она шептала задумчиво:

— Я не ожидала этого. Нѣтъ!

— Чего?—спросила Наташа.

Зина отвѣтила хмуро:

— Ахъ, ничего! Не обращайте вниманія: я такъ...

Возвращаясь, онѣ прошли по дорожкѣ невдалекѣ отъ скамьи, на которой сидѣли мужья двухъ замужнихъ сестеръ; покуривая сигары, мужчины горячо говорили о чемъ-то и не замѣтили ихъ. Но до слуха Наташи долетѣли обрывки изъ рѣчи.

— Странное завѣщаніе!—говорилъ одинъ.

Другой возразилъ:

— Но, вѣдь, дочери выдѣлены раньше?

— Не все ли равно? Наслѣдство такъ велико, что и имъ можно было бы хоть что-нибудь удѣлить.

— А пора бы ѣхать?

— Да, меня давно уже въ городѣ ждутъ дѣла.

Маруся глядѣла болѣе хмуро, чѣмъ Зина; но съ Марусей и раньше Наташа близка не была. Увидя ее въ гостинной плачущей, уткнувшись въ диванную подушку, Наташа хотѣла пройти мимо, но Маруся подняла отъ подушки голову и сказала:

— Подожди!

Медленно вытеревъ глаза, она спрятала платокъ въ карманъ и прямо взглянула въ лицо Наташи.

— А, вѣдь, папа отказалъ Горенки вамъ,—сказала она.

Наташа пожала плечами.

— Можетъ быть.

— Вамъ!

Въ ея голосѣ слышалась досада, и молоденькая женщина подумала со страхомъ: не объ этомъ ли, не о Горенкахъ ли плакала Маруся?

Вечеромъ она сказала мужу, когда они остались одни:

— Ты замѣтилъ? Вокругъ насъ творится что-то странное, Мишель. Я ничего не понимаю. Говорятъ, папа отказалъ намъ Горенки?

— Говорятъ.

— Зачѣмъ онъ сдѣлалъ это, Мишель?

— Но, вѣдь, сестры уже выдѣлены.

— Всѣ?

— Всѣ. Замужнимъ ихъ доля дана въ приданое, Марусѣ и Зинѣ давнымъ давно выдана на руки. Мамѣ папа, по слухамъ, завѣщалъ Астаховку, каждому сыну—имѣнье. Мнѣ Горенки.

— Можетъ быть, Горенки лучше другихъ?

— Можетъ быть.

Михаилъ Васильевичъ погладилъ бородку и сказалъ задумчиво;

— Кажется, на Горенкахъ есть небольшой долгъ. Но, во всякомъ случаѣ, если Горенки лучше, могли бы волноваться и быть въ претензіи братья. При чемъ тутъ сестры.

Онъ повелъ плечами.

— Признаться, я не понимаю рѣшительно ничего.

Наташа тоже ничего не понимала, въ чемъ призналась раньше. На душѣ ея было смутно, когда она ложилась въ постель. Спалось ей плохо; она часто просыпалась и видѣла тревожные сны. Она видѣла, что на нее надвигается опасность, которой она не знаетъ, но отъ которой должна спасаться; она слышала шорохъ, чьи-то шаги, бросалась бѣжать, но ноги плохо слушались ея, а слѣдомъ звучали тѣ же шаги, и опасность съ каждой минутой была ближе и ближе. Проснулась утромъ она съ головной болью и была рада, что въ окошко видно вчерашнее голубое небо, тѣ же золотые лучи, и можно вставать.

Въ этотъ день рѣшено было читать завѣщаніе, и передъ завтракомъ вся семья сошлась въ кабинетѣ покойнаго. Мужчины были сдержаны, но изъ женщинъ, кромѣ вдовы, погруженной въ свою старую тихую печаль, всѣ волновались, и Наташѣ казалось, что это не тѣ лица, которыя она видѣла раньше, даже вчера, что что-то подмѣнило ихъ. Жадность и любопытство стерли съ нихъ былую скорбь, и по нимъ трудно было представить себѣ, что въ этой грустной комнатѣ готовятся читать такой грустный документъ, какъ завѣщаніе. Дьяволъ скупости разбилъ дрянное зеркало, разбилъ его такъ, что осколки попали всѣмъ женщинамъ въ глаза, замутили ихъ взглядъ, и корысть глядѣла оттуда. Спокойнѣй другихъ, какъ это ни странно, кромѣ вдовы и Наташи, глядѣла одна изъ замужнихъ дочерей, франтиха, которая, по слухамъ, на наряды успѣла спустить почти все приданое. Быть можетъ, тѣ пятнадцать-двадцать тысячъ, которыя въ лучшемъ случаѣ могли прійтись на ея долю, казались ей слишкомъ мизерной суммой, чтобъ волноваться; о ней говорили, что въ иной вечеръ она проигрывала и выигрывала въ клубѣ тысячи по три по пяти.

Въ общихъ чертахъ завѣщаніе было извѣстно, и новаго оно не сказало ничего; сыновьямъ было отказано по имѣнію, Михаилу Васильевичу Горенки; къ Варварѣ Петровнѣ переходила Астаховка; дочерямъ, какъ ранѣе выдѣленнымъ, не было отказано ничего.

Во время чтенія шепотъ негодованія походилъ на шумъ далекаго прибоя; къ концу онъ все росъ и росъ, будто прибой придвигался, и когда чтеніе было кончено, Зина съ горечью спросила у матери:

— Гдѣ же справедливость? Какъ вы могли допустить такое завѣщаніе, мама?

Одинъ изъ зятьевъ, тотъ самый, который говорилъ, что пора бы уѣзжать изъ имѣнія, вздохнулъ съ разочарованіемъ, но сдержался и корректно сказалъ что-то вродѣ того, что воля покойнаго должна быть священной; второй зять меланхолично кивнулъ головой; онъ былъ огорченъ очень сильно, но сознавалъ безполезность и несвоевременность какихъ бы то ни было протестовъ; сестра-франтиха полузакрыла глаза, быть можетъ, мысленно рисуя себѣ траурное платье, которое она закажетъ, вернувшись въ городъ; братья молчали. Зина накинулась на нихъ.

— Что же вы молчите? Говорите же, наконецъ!

Они съ недоумѣніемъ смотрѣли на сестру и продолжали молчать; тогда она кинулась къ матери:

— Заставьте ихъ говорить, мама!

Михаилъ Васильевичъ сказалъ сурово:

— Стыдно, Зина! Не тревожь маму. Стыдно, стыдись.

Зина побѣлѣла, какъ мука, и когда она заговорила, Наташа не узнала ея голоса:

— Мнѣ стыдно? А тебѣ не стыдно, любимчикъ?—спросила она съ злобой, которую старалась, но почти не могла сдержать.—Тебѣ не стыдно взять Горенки?

— Но, вѣдь, ты выдѣлена же... Ты получила свою часть.

— Мою часть?

— Ну, да.

— Мою часть
ятъ наши части,
Маруся подняла
ми пятнами выступ
— Когда папа в
шель?—сказала она
Одиннадцать лѣт
упали. Что стоять
съ прежнимъ? Грош
поднялась въ цѣн
стыдно, вамъ, брать
намъ.

— Ты, любимчикъ
Слышишь?

Наташа съ ужасом
въ злыя слова с
томъ, что общая
семью, не заставила
и мягче; напротивъ,
ства всѣхъ перессори
всѣ думали о насл
не думали о покойн
оставилъ его.

Слова звучали все
че; уже видно было,
не для того, чтобы
выяснить отношенія,
обиду, причинить бо
сильевичъ сдерживал
чему не вело; Зина

— Это подло! Это
жите жъ ему, что эт
грязный грабежъ!

Мужчины старалис
стеръ, а онѣ выкри
трепеща отъ злобы
то несообразное, что
трудно подобрать
что имъ придется
міру, благодаря бр
ни за что не отда
бряный самоваръ
мать хочетъ ей п
нихъ серебра на
онѣ не позволять
одной серебряной
кахъ рѣшительно
сестры упоминал
ныя вещи, каку
никъ чернобурой
смѣшано съ мел
подняла со дна
и грязь.

Становилось б
безконечно жутко
рѣ злобы и жадности
броситься къ мужу и

— Отдай имъ Горен
дай имъ все!

Но крики Зины
крикъ; упавъ на ков
на билась въ истери

— Хороши братья
ма, что жъ вы
ограбить насъ!

И, тоже бли
таша повторяла

— Онѣ хотят
шель! Бѣжимъ

И ей хотѣлось
усадьбы, бѣж
и какъ

ковъ, П. Р. Ферхминъ, А. М. Чайковскій, Н. М. Черныховъ, Ф. А. Шмидтъ, В. В. Шиховъ, С. Я. Чеботаревъ, А. А. Штакеншнейдеръ, М. К. Шевцовъ, Р. Б. Фуксъ и Ю. Б. Щавинскій.

Очередное уѣздное земское собраніе. Харьковская уѣздная земская управа сообщила предводителю дворянства, что г. губернаторомъ разрѣшенъ созывъ очередного земскаго собранія не на 15 октября, а на 1 число октября. На это уѣздный предводитель дворянства князь А. Д. Голицынъ увѣдомилъ вчера управу, что онъ никоимъ образомъ не можетъ дать своего согласія на такой срокъ созыва очередного земскаго собранія, такъ какъ, во-первыхъ, 1 октября высокоторжественный день, а, во-вторыхъ, съ 3 октября онъ долженъ предсѣдательствовать въ областномъ съѣздѣ по переселенческимъ дѣламъ, разрѣшенномъ министромъ внутреннихъ дѣлъ, который продлится недѣлю. Уѣздная управа, въ виду этого, ходатайствуетъ о назначеніи очередного земскаго собранія на 15 октября.

Составъ городскихъ коммиссій. Въ засѣданіи городской думы третьяго дня были произведены выборы слѣдующихъ членовъ коммиссій: 1) въ коммиссію по разработкѣ проекта канализаціи въ городѣ Харьковѣ избраны—И. Е. Игнатищевъ, Н. С. Богатыревъ, Н. С. Илларіоновъ, В. В. Величко, К. А. Зворыкинъ, Н. Ф. фонъ-Дитмаръ, И. М. Бичъ-Лубенскій, Н. Е. Путята, Д. Г. Фигуровскій, П. П. Рыжовъ, П. Н. Джунковскій, П. А. Гордѣевъ, В. В. Семененко, П. П. Добросельскій, Е. А. Московъ, И. Н. Семенихинъ, И. А. Сѣриковъ, Н. П. Андіонъ, И. А. Гавриловъ и И. К. Бухаровъ; въ коммиссію по выработкѣ инструкціи для городского секретаря избраны: Н. С. Илларіоновъ, Н. Ф. фонъ-Дитмаръ, Д. Г. Фигуровскій, М. А. Двигубскій, С. С. Кгаевскій, В. В. Семененко, И. К. Кабановъ, Е. А. Московъ и М. П. Ивановъ.

Уполномоченными отъ города Харькова въ городъ Петербургъ на совѣщаніе по пересмотру тарифа на минеральное топливо при департаментѣ желѣзно-дорожныхъ дѣлъ избраны П. П. Мигулинъ и С. С. Кгаевскій. Въ слѣдующемъ засѣданіи будутъ произведены и выборы членовъ новой трамвайной коммиссіи.

Засѣданіе городской думы, предположенное на 25-е сентября, переносится на 27-е, въ виду выборовъ въ Государственную Думу и работъ по счету записокъ.

Вопросъ о 2-мъ реальномъ училищѣ. Попечитель харьковскаго учебнаго округа запросилъ министерство народнаго просвѣщенія о томъ, будутъ ли отпущены въ текущемъ году суммы, необходимыя для открытія въ г. Харьковѣ 2-го реальнаго училища.

Начальникъ Южныхъ дорогъ, инженеръ В. А. Розановъ, вчера, 22 сентября, возвратился изъ отпуска въ Харьковъ и вступилъ въ исполненіе своихъ обязанностей.

Собраніе родительскаго комитета первой Маріинской женской гимназіи, назначеннаго на 16-е сентября, не состоялось по случаю неприбытія положеннаго числа членовъ, т. е. $^1/_5$ части приглашенныхъ (изъ 570 явились 72), вслѣдствіе чего назначается новое собраніе на 26-е сентября, въ 12 ч. дня.

Открытіе реальнаго училища. Вчера, 22 сентября, въ 12 час. дня, состоялось открытіе волчанскаго частнаго реальнаго училища. На открытіе выѣхалъ попечитель учебнаго округа С. А. Раевскій, откуда онъ возвратится сегодня.

Измѣненіе учебнаго плана епархіальныхъ женскихъ училищъ. По порученію Св. Синода, учебный комитетъ при Св. Синодѣ пересмотрѣлъ дѣйствующіе въ епархіальныхъ женскихъ училищахъ учебные планы и программы и, произведя нѣкоторыя измѣненія въ учебной части, составилъ для шестиклассная училища новую таблицу учебнаго курса и общее число уроковъ по каждому изъ предметовъ преподаванія. Къ необязательнымъ предметамъ относятся: второй новый языкъ, музыка, иконописаніе, живопись, садоводство, огородничество, гимнастика.

Св. Синодъ, разсмотрѣвъ проектъ, опредѣлилъ: а) поручить епархіальнымъ преосвященнымъ принять зависящія мѣры къ введенію въ дѣйствіе съ наступившаго 1907—1908 учебнаго года указанныхъ измѣненій въ учебномъ планѣ епархіальныхъ женскихъ училищъ и б) программы по математикѣ и природовѣдѣнію утвердить; независимо отъ этого, рекомендовать епархіальнымъ преосвященнымъ предложить законоучителямъ епархіальныхъ женскихъ училищъ разъяснять воспитанницамъ наканунѣ воскресныхъ и праздничныхъ дней евангельскія чтенія и особенности богослуженій въ эти дни.

Отпускъ. Разрѣшенъ отпускъ городскому санитарному врачу Гамалѣю.

Медицинская испытательная коммиссія. Государственные экзамены въ испытательной медицинской коммиссіи назначены на октябрь—ноябрь текущаго года. Первый экзаменъ имѣетъ быть 15-го октября, къ декабрю экзамены будутъ окончены. Прошенія можно подавать въ канцеляріи попечителя учебнаго округа со 2 октября.

Дѣло семинариста Согина. Вчера въ уголовномъ отдѣленіи окружнаго суда слушалось дѣло по обвиненію воспитанника духовной семинаріи Согина въ покушеніи на изнасилованіе крестьянской дѣвушки Куциконевой, ѣхавшей изъ Покатиловки на канатную фабрику въ Григоровкѣ. Какъ извѣстно, Куциконева при паденіи съ поѣзда получила увѣчье, и ей была ампутирована нога. Согину предъявлено обвиненіе по 9 и 1525 ст. ст. улож. о наказ. Предсѣдательствовалъ товарищъ предсѣдателя Т. М. Питюхъ. Въ составъ суда входили: членъ окружнаго суда Н. П. Меньшиковъ и судебный слѣдователь 5 участка г. Харькова И. М. Лаймингъ. Обвинителемъ выступалъ товарищъ прокурора С. М. Пенскій. Защищалъ присяжный повѣренный Ф. В. Спасскій.

Скамью подсудимыхъ занимаетъ молодой человѣкъ, просто одѣтый, съ изнуреннымъ лицомъ.

Среди свидѣтелей находится и потерпѣвшая Куциконева. Представителемъ гражданскаго иска, предъявленнаго къ Согину, является отецъ Куциконевой, простой крестьянинъ, старикъ, не имѣющій, повидимому, никакого представленія о судѣ и отвѣчающій на всѣ вопросы предсѣдателя молчаніемъ.

Изъ свидѣтелей не явился Е. Бѣлоусовъ, а изъ экспертовъ—профессоръ А. К. Бѣлоусовъ. Въ виду непредставленія объясненій о причинахъ неявки первый оштрафованъ 5 рублями, а второй 15 рублями, причемъ окружный судъ призналъ, по ходатайству сторонъ, показанія обоихъ несущественными и опредѣлилъ дѣло слушаніемъ продолжать. Защитникъ обвиняемаго Ф. В. Спасскій передъ чтеніемъ обвинительнаго акта заявилъ суду ходатайство объ устраненіи предъявленнаго къ Согину отцомъ потерпѣвшей гражданскаго иска въ суммѣ 3,000 рублей, такъ какъ тѣмъ же Куциконевымъ предъявленъ въ гражданскомъ отдѣленіи суда искъ къ желѣзной дорогѣ въ размѣрѣ 2,000 руб. На вопросъ предсѣдательствующаго Т. М. Питюха, Куциконевъ подтвердилъ заявленіе защиты. Товарищъ прокурора С. М. Пенскій находилъ ходатайство защитника не подлежащимъ удовлетворенію. Окружный судъ отклонилъ ходатайство защиты, такъ какъ Куциконевъ предъявилъ искъ въ уголовномъ отдѣленіи суда, въ основаніи котораго положено совершеніе Согинымъ преступленія, предусмотрѣннаго 9 и 1525 ст. ст. (покуш на изнасилованіе), между тѣмъ какъ въ гражданскомъ отдѣленіи искъ предъявленъ за увѣчье къ желѣзной дорогѣ. Послѣ этого опредѣленія двери суда были закрыты, и публика была удалена.

Въ 4 часа дня объявленъ двухчасовой перерывъ. Свидѣтели къ этому времени всѣ еще не были допрошены. Въ 6 часовъ вечера засѣданіе суда возобновилось и продолжалось до поздней ночи.

Отказъ въ ходатайствѣ. Харьковская духовная консисторія отказала харьковскому уѣздному земству въ его ходатайствѣ о допущеніи учащихъ въ народныхъ училищахъ къ преподаванію закона Божія, не имѣя фактическихъ данныхъ для его удовлетворенія и указаній въ законѣ.

Къ переселенческому движенію. Въ теченіе этого года и до 1 сентября цифра переселенцевъ достигла 498,843 человѣкъ, въ томъ числѣ 44,634 ходока. Сравнительно съ прошлыми годами движеніе увеличилось почти въ четыре раза. По количеству переселенцевъ Харьковская губернія стоитъ на шестомъ мѣстѣ—5,2%, Полтавская на четвертомъ—7,7%. Особенно сильно шли переселенцы въ концѣ марта и въ маѣ, когда двинулись въ Приморскую область организованныя партіи изъ Черниговской, Харьковской и Кіевской губерній.

Столкновеніе поѣзда съ паровозомъ. Въ ночь съ 21 на 22 сентября, на Сумскомъ участкѣ Южныхъ дорогъ, на станціи „Головашевка" произошло столкновеніе пассажирскаго поѣзда № 6, слѣдовавшаго изъ Ворожбы въ Харьковъ, съ паровозомъ. Паровозъ, производившій маневры съ товарнымъ поѣздомъ, былъ пущенъ по неправильному пути и врѣзался въ бокъ входившаго въ то время на станцію пассажирскаго поѣзда № 6. Въ послѣднемъ повреждены и сошли съ рельсъ 4 вагона—два 3 кл., одинъ II кл. и вагонъ I кл. безпересадочнаго сообщенія „Кіевъ-Харьковъ". Къ счастью, случай обошелся безъ человѣческихъ жертвъ—нѣсколько пассажировъ получили легкіе ушибы отъ толчковъ. Пассажиры сброшенныхъ съ рельсъ вагоновъ были пересажены въ остальные вагоны поѣзда и доставлены въ Харьковъ вчера утромъ, съ незначительнымъ опозданіемъ.

Опозданіе поѣздовъ. Вчера, 22 сентября, пассажирскіе поѣзда изъ Ростова № 10, прибывающій въ Харьковъ въ 5 ч. 39 мин. дня, и № 6, прибывающій въ 7 ч. 14 м. вечера, опоздали: первый—на 6 часовъ и второй—на 4 часа. По прибытіи ихъ въ Харьковъ около 12 ч. ночи выяснилось, что поѣзда эти были задержаны въ Ростовѣ до расчистки и исправленія пути на станціи „Гниловская", Екатерининской дороги, гдѣ 21 сентября, вечеромъ, потерпѣлъ большое крушеніе товарный поѣздъ.

Пожертвованія. Въ конторѣ „Южнаго Края" получено въ пользу голодающихъ пострадавшихъ отъ неурожая губерній отъ благотворителя 2 руб., О. С. 5 руб. Итого 7 руб. Всего же съ прежде поступившими (40 р. 50 к.) получено 47 р. 50 коп.

Вниманію благотворителей. Обращаемъ вниманіе на безвыходное положеніе тяжко больной интеллигентной женщины Елены Адамовны Доманской. средствъ никакихъ. Адресъ: Грековская улица, № 36, домъ Емельяновой.

Дерзкій грабитель. 21 сентября, около 3 час. дня, проходившая по Рогатинскому переулку со своей знакомой, жена студента г. М., подверглась дерзкому ограбленію со стороны одного изъ ютящихся около Благовѣщенскаго базара хулигановъ. Въ самомъ началѣ Рогатинскаго пер. къ дамамъ подскочилъ здоровый 18—20 лѣтній парень, въ одеждѣ подмастерья, и схватилъ ридикюль, пытаясь его вырвать. Цѣпочка ридикюля была крѣпко обмотана вокругъ руки г-жи М., и поэтому грабителю сразу отнять его не удалось; къ тому же г. М сопротивлялась. Тогда, послѣ полутораминутной борьбы, грабитель, пригрозивъ кулакомъ, съ такой силой рванулъ ридикюль, что въ рукахъ г. М. осталась лишь часть стальной цѣпочки, буквально въѣвшейся въ пальцы. На крики испуганныхъ женщинъ изъ дворовъ стала показываться публика, часть которой и бросилась вдогонку за убѣгавшимъ хулиганомъ. Послѣдній, однако, не растерялся и во время преслѣдованія пытался еще отнять ридикюль у шедшей навстрѣчу гимназистки. Къ счастью, гимназистка имѣла въ рукахъ зонтикъ, которымъ и ударила по лицу грабителя, который послѣ этого пустился бѣжать по направленію къ Благовѣщенскому базару. Здѣсь онъ былъ настигнутъ дворникомъ дома № 10, по Рогатинскому пер., который задержалъ грабителя и... отпустилъ, утѣшивъ пострадавшихъ тѣмъ, что личность и мѣстожительство грабителя ему извѣстны и что грабитель „на подозрѣніи у полиціи". О происшедшемъ заявлено полиціи для задержанія и установленія личности грабителя.

Протоколы. 21 сентября надзирателемъ Смирновымъ составлены протоколы за грязное содержаніе дворовъ на домовладѣльцевъ Даниловскаго пер., № 19—Чалую и № 23—Калениченко, за неисправное содержаніе тротуара у дома № 2, по Журавлевской ул.—Козулина.

Письмо въ редакцію.

М. г., г. редакторъ! По поводу напечатанной въ № 9190 „Южнаго Края" замѣтки о началахъ лекцій по исторіи малорусской народной словесности, во избѣжаніе возможныхъ недоразумѣній, считаю долгомъ разъяснить, что, согласно съ существующими правилами, лекціи эти предназначены исключительно только для университетскихъ слушателей.

Проректоръ И. Нетушилъ.

Учебныя заведенія.

Въ университетѣ. Испытательная коммиссія историко-филологическаго факультета харьковскаго университета по опредѣленію факультета будетъ функціонировать въ слѣдующіе сроки: отъ 1-го по 15-е декабря текущаго года; отъ 20-го по 30-е января 1908 года и отъ 1-го апрѣля по 30-е мая 1908 года. Предсѣдателемъ испытательной коммиссіи состоитъ деканъ историко-филологическаго факультета профессоръ М. Г. Халанскій.

— Лекціи по общей астрономіи: четвергъ отъ 12 до 1 часу, суббота 12—2 ч. Лекціи по теоретической астрономіи: суббота отъ 9 до 10 ч.

— Экзамены для фармацевтовъ III семестра будутъ производиться въ слѣдующ. дни: по понед.—физика отъ 11 до 12 ч., по пятницамъ неорганическ. химія съ 12 ч. Подписка на лекціи будетъ приниматься съ понед., 24 сентября, въ медицинскомъ корпусѣ.

— 26 сентября, въ 11 ч. утра, въ библіотечномъ залѣ университета состоится общефакультетская сходка студентовъ-юристовъ по вопросу объ организаціи факультета и о выборахъ факультетскихъ представителей.

— 24 сентября въ 5 часовъ вечера въ аудит. № 5 состоится собраніе „кружка юридическихъ наукъ". Программа засѣданія: обсужденіе плана занятій по государственному праву.

— Во вторникъ, 25-го сентября, въ 5 час. вечера, въ ауд. № 10, правленіе тамбовскаго землячества объявляетъ общее собраніе. Порядокъ дня: 1) легализація землячества; 2) полугодовой отчетъ о кассѣ, 3) докладъ правленія; 4) выборъ ревизіонной коммиссіи. Приглашаются и желающіе записываться.

— Математики II группы приглашаются на собраніе-сходку 25 сентября въ 12 часовъ дня въ аудиторіи № 8.

— Экзамены въ медицинской испытательной коммиссіи будутъ производиться съ 15-го ноября по 1-е декабря текущаго года.

— Выдача стипендій и пособій нуждающимся студентамъ производится въ настоящее время казначеемъ университета отъ $2^1/_2$ до $3^1/_2$ часовъ дня ежедневно за исключеніемъ праздничныхъ дней. Студенты, являющіеся за полученіемъ означенныхъ денегъ, должны предъявлять свои видъ на жительство или студенческій билетъ.

— Сходка юристовъ I семестра назначается на понедѣльникъ, 24-го сентября, въ помѣщеніи актоваго зала, въ 4 часа дня. Программа занятій: 1) вопросъ о вознагражденіи старосты, 2) техника выборовъ и 3) выборы старосты.

— Собраніе сумского землячества назначено на сегодня, 23-го сентября, въ 11 часовъ утра, въ аудиторіи № 1.

— Собраніе юристовъ V семестра назначается на 25-е сентября, въ 11 час. утра, въ аудиторіи № 3 главнаго корпуса. Программа занятій: 1) выборы старосты, 2) выборы членовъ стипендіатной коммиссіи, 3) вопросъ о заложенныхъ экзаменахъ и 4) различныя текущія дѣла, связанныя съ введеніемъ на факультетѣ предметной системы.

— Собраніе членовъ черниговскаго землячества состоится сегодня, въ 12 ч. дня, въ аудиторіи № 1.

— Собраніе тамбовскаго землячества назначается на 25-е сентября, въ 5 час. вечера, въ аудиторіи № 10 главнаго корпуса. Программа занятій: 1) легализація землячества, 2) полугодовой отчетъ кассы, 3) докладъ правленія землячества и 4) выборы членовъ ревизіонной коммиссіи.

— Собраніе старобѣльскаго землячества назначается на 25-е сентября, въ 5 часовъ вечера, въ аудиторіи № 2, по вопросу о легализаціи землячества.

— Проф. Воскресенскій объявляетъ студентамъ VII семестра медицинскаго факультета о томъ, что въ понедѣльникъ, 24 сентября, въ 5—7. веч. въ анатомич. ауд. состоится первая лекція по оперативн. хирургіи и топограф. анатоміи.

— Пр.-доц. Якушевичъ начинаетъ чтеніе лекцій по общей гематологіи и гематологической діагностикѣ для студ. VII семестра медицинскаго факультета въ четвергъ, 28 сентября, 1—3 ч. дня, въ ауд. терапевтич. клиники.

— Въ понедѣльникъ, 24 сентября, въ 4 часа дня въ актовомъ залѣ состоится курсовое собраніе юристовъ 1 семестра.

Порядокъ дня: Выборы старосты, 3-хъ подстаростъ и стипендіатной коммиссіи (7 человѣкъ).

— Сходка естественниковъ 1 курса, пріема 1907 г. назначается старостами старшихъ курсовъ на понедѣльникъ, въ 1 часъ дня. Программа собранія: курсовая и факультетская организація. Въ виду важности и неотложности вопросовъ просятъ товарищей явиться въ возможно большемъ числѣ.

— Окончательные сроки экзаменовъ у И. А. Чуевскаго по физіологіи 25 и 29 сентября въ 10 ч. утра.

— Медики I семестра приглашаются на сходку сегодня, въ 11 ч. дня, въ ауд. № 4.

— Прив. доц. Трутовскій будетъ читать въ собственной лечебницѣ частный для студентовъ курсъ судебной психіатріи по понедѣльникамъ, отъ 6—8 ч. вечера.

Въ технологическомъ институтѣ. Директоромъ харьковскаго технологическаго института П. М. Мухачевымъ, по просьбѣ студентовъ И. Свѣтлова и П. Лесевицкаго, въ воскресенье, 23-го сентября с. г., въ 11 часовъ дня, въ большой аудиторіи чертежнаго корпуса разрѣшено устроить частное собраніе студентовъ технологическаго института. На обсужденіе собранія будутъ предложены слѣдующіе вопросы: 1) обсужденіе устава студенческихъ организацій, согласно правиламъ 11 іюня 1907 года, и 2) обсужденіе желательныхъ измѣненій въ порядкѣ сдачи экзаменовъ по существующимъ временнымъ правиламъ.

Въ ветеринарномъ институтѣ. Сегодня, въ $10^1/_2$ часовъ утра, въ химической аудиторіи общее „частное собраніе" студентовъ всѣхъ семестровъ. Между прочимъ, на обсужденіе собранія будетъ внесено предложеніе г. директора института о выборѣ коммиссіи изъ 5—7 лицъ, которая собрала бы и представила совѣту профессоровъ свѣдѣнія о степени нуждаемости лицъ, подавшихъ прошенія о назначеніи стипендій и объ освобожденіи отъ платы за слушаніе лекцій. Выборы такой коммиссіи необходимо произвести на этомъ же собраніи, въ виду того, что вопросъ о назначеніи стипендій и объ освобожденіи отъ платы будетъ разматриваться совѣтомъ не позже четверга, 27 сентября.

— Студенты ветеринары-волынцы приглашаются на 25 сентября, въ 5 ч. вечера, въ аудиторію № 5 (универ.), для организаціи волынскаго землячества.

— Проф. Гордзялковскимъ объявлено, что въ понедѣльникъ, 24 сентября, лекціи по эпизоотологіи не будетъ.

Театръ и музыка.

Оперный театръ.

Закончилась первая оперная недѣля... Она началась оперой „Садко", исполненной очень хорошо въ смыслѣ общаго ансамбля;—слѣдующая опера „Аида" прошла еще лучше. Затѣмъ даны были „Евгеній Онѣгинъ", „Паяцы" и „Севильскій Цирюльникъ" (въ одинъ вечеръ), „Фаустъ", „Пиковая Дама" и „Демонъ"..

Какъ все, въ чемъ участвуютъ живые люди, оперное дѣло подвержено нѣкоторымъ колебаніямъ. Только машина, съ ея механической точностью, даетъ продукты всегда одинаковаго качества. Живые люди, артисты въ особенности, подвержены вліянію мѣняющихся настроеній. Одно и то же иногда удается имъ болѣе, иногда менѣе. Но и въ этихъ смѣнахъ исполненія, то превосходнаго, то хорошаго, то слабаго,—все же можно уловить среднюю величину—истинный размѣръ исполнительскихъ силъ.

Оперный сезонъ у насъ только начинается. На протяженіи одной только недѣли уже можно было наблюдать исполненіе неодинаковаго достоинства. Когда приходится разбрасываться и ежедневно ставить по новой оперѣ, это вполнѣ понятно. Но уже и теперь есть основанія предполагать, что предстоящій оперный сезонъ можетъ, при благопріятныхъ условіяхъ, дать намъ много хорошаго...

Въ послѣднемъ вечерѣ („Демонъ") неровность исполненія ослабила въ значительной мѣрѣ общее впечатлѣніе. Главные солисты и оркестръ, подъ управленіемъ г. Моргуляна, несомнѣнно, талантливаго и внимательнаго дирижера, на этотъ разъ какъ-то все „не попадали въ ногу", то забѣгая впередъ, то отставая другъ отъ друга.

Въ заглавной партіи „Демона" г. Максаковъ выказалъ вполнѣ красивую полноту и звучность своего голоса.—Г-жа Шульгина—съ ея небольшимъ, но пріятнымъ голосомъ, явилась характерною Тамарою; въ ея пѣніи много теплоты и выразительности, оживленная сценическая игра у нея дополняетъ общее впечатлѣніе.—Г. Павловъ, въ крошечной, но симпатичной партіи кн. Синодала, былъ на своемъ мѣстѣ.—Г-жа Морозова—очень хорошій Ангелъ, ея голосъ звучалъ полно, мягко и свободно.—Г. Горяиновъ—кн. Гудалъ, г. Рябиновъ—старшій слуга, г-жа Харитонова—няня и г. Залипскій—гонецъ, всѣ отлично дополняли общій ансамбль. Вообще, надо сказать, что въ нынѣшней оперѣ не только главные персонажи выдѣляются большею частью выше средняго уровня, но и второстепенные исполнители всѣ вполнѣ приличны. Хоры пѣли хорошо. Балетъ, въ лицѣ прима-балерины, танцевавшей лезгинку, имѣлъ успѣхъ. Кстати, отмѣтимъ, что въ „Демонѣ" возобновленъ былъ второй восточный танецъ, обыкновенно выпускаемый.

Донъ-Діэзъ.

Городской театръ.

Бури нѣтъ, но волны разыгравшагося моря еще не улеглись. Онѣ бьютъ, и отъ ударовъ ихъ стонетъ, трещитъ и разсыпается ветхій корабль безпечальныхъ. Напрасно поднятъ ими флагштокъ, съ истрепавшимся знаменемъ и выцвѣтшимъ на немъ гордымъ девизомъ „мы—первенствующее сословіе, соль земли и спасеніе отечества". Корабль идетъ ко дну, волны отрываютъ отъ него щепку за щепкой, канаты лопаются. Безпечальному житію на кораблѣ пришелъ конецъ. „Спасите",—слышится какъ будто со стороны его обитателей, обезсилѣвшихъ въ праздной, усыпляющей лѣни, въ вѣковомъ покоѣ и довольствѣ. „Но спятъ усачи гренадеры", безсильны и ничтожны потомки безпечальныхъ. Одни изъ нихъ, какъ крысы, бѣгутъ съ корабля, предвидя его крушеніе, и въ спасительномъ бѣгствѣ давятъ, грызутъ другъ-друга и разносятъ зловоніе своего эгоизма, уже не заглушаемаго ни понятіями о сословной чести, ни напыщенностью достоинства; другіе, преимущественно женщины, существа болѣе отзывчивыя и чуткія—смѣло и радостно бросаются въ открытое море, трепетно прислушиваются къ говору волнъ и, вдыхая свѣжесть воздуха, всѣмъ своимъ существомъ отдаются во власть имъ. Г-нъ Рышковъ удачно подмѣтилъ это явленіе и передалъ его въ своей пьесѣ „Волна", поставленной третьяго дня на сценѣ городского театра. Кто бывалъ въ послѣднее время въ помѣщичьихъ усадьбахъ, тотъ не могъ не обратить вниманія на панику стариковъ, на ихъ злобное отношеніе къ пробужденію общественнаго сознанія и на идейный разладъ между ними и молодежью. Молодежь привѣтствуетъ движеніе, идетъ навстрѣчу новымъ идеямъ, отбрасываетъ устарѣвшіе предразсудки, а старики все еще не хотятъ и не могутъ выйти изъ своей косности. Они растерялись, имъ страшно и не хочется вѣрить, что золотое время прошло. И это стало общимъ явленіемъ. Деспотичные, упорные старики, вродѣ Гордынина, котораго вывелъ въ своей пьесѣ Рышковъ, встрѣчаются на каждомъ шагу. Жить въ своихъ гнѣздахъ при теперешнихъ условіяхъ имъ тяжело, но они не хотятъ совсѣмъ разставаться съ своими гнѣздами, съ своимъ безпечнымъ житьемъ и ищутъ поддержки въ своихъ дѣтяхъ. Между тѣмъ, мужская половина, вродѣ Кирилла и Платона Гордыниныхъ, пуста, ничтожна, глупа или безвольна. Глушь, трудъ и скромное общественное дѣло ей не по духу. Владѣніе землею ей необходимо только для формуляровъ. Она привыкла проживать жизнь, дѣлать легкую, но хорошо оплачиваемую карьеру и жить въ столицахъ. Женщинамъ, какъ Нинѣ и Людмилѣ Гордынинымъ, противно насиліе отцовъ, мужей и братьевъ, онѣ обрадовались свѣжей струѣ воздуха, стали съ негодованіемъ разрывать цѣпи условностей и предразсудковъ и ринулись навстрѣчу новой, свѣтлой, свободной и дѣятельной жизни. И если въ пьесѣ Рышкова старикъ Гордынинъ умираетъ отъ разрыва сердца, услыхавъ кощунственные отзывы о себѣ своихъ же собственныхъ сыновей, если его сердце вообще надорвалось за послѣдніе годы, съ одной стороны—неблагопріятными для его матеріальнаго благополучія событіями, а съ другой тѣмъ, что одна изъ дочерей, Нина, пошла въ актрисы, а другая—Людмила—влюбилась въ идейнаго интеллигента изъ простыхъ крестьянъ, то это, несомнѣнно, не единичный случай.

„Волна" написана хорошо. Лица, выведенныя въ ней, правдивы, фальшивыхъ положеній нѣтъ, если не считать сцены подслушиванія Гордынинымъ разговора своихъ сыновей. Это старый и грубый пріемъ. Правда, пьеса страдаетъ еще сложностью затрагиваемыхъ вопросовъ и нѣсколько криклива и фразиста, но не надо забывать, что дѣйствіе относится къ веснѣ нашей общественной жизни, а весна шумна, пестра, многозвучна. Пьеса доставила публикѣ большое удовольствіе. Разыграна она была для перваго раза вполнѣ удовлетворительно. Изъ исполнителей можно отмѣтить г-жъ: Борскую, въ роли Нины, Волгину-Покровскую, прекрасно передавшую характеръ и настроеніе обезличенной и обезволенной жены старика Гордынина, Славичъ и Воронину,—давшихъ весьма типичныхъ, выдержанныхъ старыхъ дѣвъ, и отчасти Сергѣеву, недостаточно освоившуюся съ ролью Людмилы, но передавшую ее просто и искренно. Г. Дмитріевъ игралъ не совсѣмъ продуманно и тонко, и рельефа въ характерѣ и самочувствіи Гордынина не далъ. Въ исполненіи г. Мурскаго замѣчался перехватъ въ сторону карикатуры, и его дипломатъ Платонъ былъ слишкомъ ужъ неестественъ и забылъ про усы, что требуется по пьесѣ. Г. Лебедевъ казался старше, чѣмъ долженъ быть Кириллъ, и олицетворялъ его безъ опредѣленнаго плана, не давая въ немъ ничего сложно-типичнаго. Хорошее впечатлѣніе производилъ г. Бѣлгородскій. Это артистъ, очевидно, съ огнемъ, можетъ осмыслить роль и проникнуться ею. Его Лаптевъ былъ вполнѣ живымъ, естественнымъ лицомъ, обнаруживавшимъ здоровый духъ въ здоровомъ тѣлѣ и искренность убѣжденій и чувствъ. Словомъ, спектакль прошелъ сносно, хотя сыгранности и особенно яркой типичности въ образахъ не было. Но это, разумѣется, со временемъ будетъ. Важно, что хоть репертуаръ измѣняется съ этой пьесой. Пока же можно посовѣтовать г.г. артистамъ нѣжнѣе гримироваться, а режиссерамъ не допускать такихъ дефектовъ, какъ звонъ бубенцовъ не гдѣ-то въ отдаленіи, а у самаго уха и, при томъ, далеко не соотвѣтствующій дѣйствительности.

Ѳ. М.

Вчера для второго спектакля въ опереткѣ Малаго театра былъ поставленъ „Цыганскій Баронъ". Очень музыкальная оперетта Штрауса прошла вполнѣ хорошо. Выступившая въ роли Соффи, молодой цыганки, г-жа Вольская очень удачно справилась со всѣми вокальными номерами. Артистка обладаетъ довольно сильнымъ и пріятнымъ голосомъ. Хорошее впечатлѣніе произвела и г-жа Джури, которая обладаетъ также симпатичнымъ голосомъ и умѣло имъ владѣетъ. Г-нъ Чаровъ хорошо держится на сценѣ, голосъ же у него небольшой и среднія ноты очень слабы. Судя по двумъ спектаклямъ, которые намъ удалось видѣть, труппа оставляетъ пріятное впечатлѣніе; видимо, она очень умѣло составлена, и можно думать, что будетъ пользоваться успѣхомъ.

Въ первый спектакль въ театрѣ было холодновато, теперь же и этотъ недочетъ устраненъ.

ПО РОССІИ.

Константиноградъ.

(Отъ нашего корреспондента).

На 30-е сентября назначены у насъ выборы уполномоченныхъ по обоимъ съѣздамъ. Въ противоположность прошлымъ выборамъ какой-либо агитаціи или оживленія, показывающаго интересъ избирателей къ выборамъ, совершенно не замѣчается. Даже мѣстный отдѣлъ союза русскаго народа, устраивавшій передъ прошлыми выборами многочисленные митинги, и тотъ не обнаруживаетъ никакой дѣятельности. Между тѣмъ, время выборовъ приближается, и такое безразличное отношеніе кон—градцевъ къ своимъ обязанностямъ можетъ очень плохо отразиться на исходѣ выборовъ. Передъ прошлыми выборами избиратели-евреи на предвыборномъ собраніи намѣтили кандидата, за котораго, по соглашенію съ избирателями христіанами, и подавали свои голоса. Очень можетъ быть, что теперь многіе затрудняются намѣтить общаго кандидата, вслѣдствіе того, что всѣ избиратели раздѣлены на 2 съѣзда. Но это препятствіе легко устранимое; стоитъ вмѣсто одного устроить 2 предвыборныхъ собранія. Не сговорившись заранѣе относительно двухъ выборщиковъ, которыхъ Константиноградъ долженъ послать въ Полтаву, каждый избиратель будетъ подавать свой голосъ не за человѣка, принадлежащаго къ той или иной политической партіи, а за человѣка, который по какимъ-либо причинамъ нравится ему болѣе другихъ. Такимъ образомъ, исходъ выборовъ будетъ чисто случайный.

Курскъ. По словамъ „Столичн. Утра", курское отдѣленіе крестьянскаго поземельнаго банка продало съ торговъ почти половинную часть крестьянскихъ земель, пріобрѣтенную при помощи банка за невзносъ платежа. Въ августѣ къ продажѣ назначено было около 15,000 десятинъ. Въ теченіе сентября количество земель, назначенныхъ къ продажѣ, возросло, но на этотъ разъ покупателей нѣтъ.

Карсъ. „Русс. Слову" сообщаютъ, что двукратное повышеніе таксы на хлѣбъ вызвало протестъ населенія. Пурщики закрыли пекарни, которыя были разбиты населеніемъ. Военный губернаторъ до урегулированія цѣнъ на хлѣбъ распорядился открыть городскую пекарню.

Павлоградъ. Вербскій сельскій сходъ, какъ сообщаетъ „Русск. Слово", отказалъ въ выдѣлѣ общинной земли 180 пожелавшимъ того домохозяевамъ.

Кіевъ. „Биржев. Вѣд." сообщаютъ, что „Кіевскимъ Новостямъ" воспрещено продолженіе печатанія романа-фельетона, описывающаго трагизмъ быта падшихъ женщинъ, и воспрещена перепечатка послѣдняго разсказа Леонида Андреева, касающагося декабрьскихъ дней въ Москвѣ.

Петербургъ. По словамъ „Нов. Вр.", градоначальникъ запретилъ печатаніе объявленій о гильзахъ съ „сюрпризами", вродѣ ордеровъ на цѣнныя вещи. Одновременно владѣльцы гильзовыхъ фабрикъ обязаны подпиской о невыпускѣ въ обращеніе такихъ гильзовыхъ коробокъ.

— По словамъ „Бирж. Вѣд.", въ Петербургѣ появились въ продажѣ оригинальныя мужскія и женскія шляпы—бумажныя. По внѣшнему виду шляпы почти нельзя отличить, развѣ только при внимательномъ близкомъ осмотрѣ, отъ соломенныхъ.

Справочныя свѣдѣнія.

Календарь.

Православный календарь.

Воскресенье, 23-го сентября.

На утр. Ев. Лук. 24, 1—12

На Лит. ап. 2 Кре. 4, 6—15 и Глт. 4, 22—31.

Ев. Мте. 22, 35—46 и Лук. 1, 5—25.

Зачатіе Предтечи и Крестителя Іоанна; Муч. Андрея, Іоанна, Петра, Антонина и Ираиды дѣвы; Преп. Ксаноиппы и Поликсиніи.

1860. † извѣстный русскій пис.-поэтъ А. С. Хомяковъ.

Недоставленныя телеграммы.

Отъ харьковской центральной телеграфной конторы.

Изъ Петербурга—Соляниковскій пер., 32, кв. 11, изъ Алчевской—Усменкругъ, изъ Алушты—Чипилову, изъ Севастополя Симонову, изъ Петербурга—Гернъ, изъ Кіева—Эсманскому, изъ Валуекъ—Стуканевой, изъ Лисокъ ж. д.—Дубсоны.

Отъ харьковской 2-й городской почтово-телеграфной конторы.

Изъ Новосельцы—Квятковскому, изъ Варварополья—Прозоровскому, изъ Никольска—Уссурійска—Пащинской.

Бюро студентовъ-медиковъ

исполняетъ всевозмож. мед. работы.
Дежур 10 ч. у.—1 ч. д. и отъ 5—7 ч. в.
Мед. Общ., Пушкин., 14, тел. 207.

ПОѢЗДА ЖЕЛѢЗНЫХЪ ДОРОГЪ

(Часы по Харьковскому времени)

Отходятъ изъ Харькова		№ поѣзда	ЮЖНЫЯ жел. дор.	№ поѣзда	Приходятъ въ Харьковъ	
	м.		*Курскъ.*		ч.	
2	56д.	2	Курьерскій . . .	1	3	49д.
9	24в.	6	Скорый	5	8	19у.
6	44у.	4с.	Почтовый . . .	3с.	10	49в.
10	24в.	10	Товаро-пас. .	9	7	44у.
10	34у.	12	Пассажирскій .	11	5	44д.
11	14у.	7/8	Пассажирскій .	7/8	6	09в.
5	29д.	14	Тов.-пас. (Бѣлг.).	13	10	54у.
			Севастополь.			
4	14д.	1	Курьерскій. . .	2	2	36д.
12	09н.	3с.	Почтовый . . .	4с.	5	49н.
9	24у.	5с.	Пассажирскій .	6с.	8	04в.
10	09в.	13	Пасс. (Екатер.) .	14	9	44у.
			Ростовъ.			
12	54н.	3/4р	Почтовый . . .	3/4р	5	04н.
9	54у.	5/6р	Пассажирскій .	5/6р.	7	14в.
6	54в.	7/8	Пассажирскій .	7/8	10	14у.
2	09д.	9/10	Пассажирскій .	9/10	5	39д.
			Полтава, Николаевъ, Одесса.			
6	29в.	1н.	Ускорен. пас. .	2н.	10	18у.
7	34в.	1bis	Ускорен. пас. .	2bis	8	28у.
12	31н.	3н.	Почтовый . . .	4н.	5	19н.
10	39у.	5н.	Пассажирск. . .	6н.	6	04в.
			Сумы, Ворожба.			
4	56д.	1с.	Ускорен. пас. .	2с.	1	41д.
11	14у.	3с.	Почтовый . . .	4с.	7	59в.
10	19в.	5с.	Пассаж.. . . .	6с.	8	02у.
			Юго-Вост. ж. д.			
			Балашовъ.			
11	51у.	4	Почтовый . .	3	3	48д.
8	34в.	6	Пассажирскій .	5	8	54у.
4	14д.	14	Дачный . . .	13	9	59в.
6	49в.	8	Пасс.(Луганскъ).	7	8	24у.

Въ воскресенье, 23-го сентября 1907 г., имѣютъ быть безплатныя чтенія для народа съ туманными картинами: 1) Въ зданіи реальнаго училища „Отецъ ничьихъ" (докторъ Барнардо), Тулинова. Начало чтенія въ 3 часа дня. 2) Въ Москалевской школѣ Общества грамотности (близь церкви), „О зависимости животныхъ отъ человѣка", Линдемана. Начало чтенія въ 4 часа дня. 3) Въ ночлежномъ пріютѣ, на Благовѣщенскомъ базарѣ. 1) „Баргамотъ и Гараська", Андреева. „Мать", Андерсена. Начало чтенія въ 1 часъ дня. 4) Въ Народномъ домѣ Общества грамотности (на Конной пл., близь Свято-Духов. церкви) „Медвѣжья шкура", Поспѣлова. Начало чтенія въ 2 часа дня.

ЗРѢЛИЩА.

Воскресенье, 23-го сентября.

Театръ Коммерческаго Клуба. „Садко".

Городской театръ.

„Братья-помѣщики" ком. въ 4 д. Л. Л. Толстого. Начало въ 8 ч. веч.

Малый театръ.

„Корневильскіе колокола", опер. въ 3 д. Начало въ 8 ч. в.

Театръ Гринке.

Вторая гастроль трансформатора Алинскаго.

Редакторъ ***Н. А. ВОРОНЕЦКІЙ.***

Издатель ***А. А. ІОЗЕФОВИЧЪ.***

ОБЪЯВЛЕНІЯ.

Фельдшерица-повив. бабка Л. А. Фурманъ принимаетъ на квартиру секретно-беременныхъ и рожениц. Екатеринославская, д. № 29. 30114 60-53

РОДИЛЬНЫЙ ПРІЮТЪ повивальной бабки **ДАГАЕВОЙ** для секретно-беременныхъ и рожениц. Екатеринославская ул., д. № 8, во дворѣ. 31579 100—31

ДМИТРІЕВА, пов. бабка, приним. на квартиру секретно-беременныхъ и рожениц. Екатеринославская ул., № 33, ходъ съ Дмитріевской ул. 38218 30—18

Повив. бабка КОДЬЕВА принимаетъ на квартиру секретныхъ беременныхъ и рожениц. Кацарская ул., домъ Ханджи, № 28. 43646 10—1

ПОВИВАЛЬНАЯ БАБКА **С. Л. Чимеровская.** Конторская ул., № 17. 40305 10—8

ПОВИВ. БАБКА **ГОРЛИНА** имѣетъ помѣщеніе для секретно-беременныхъ и рожениц. Екатеринославская ул., № 40, парадн. ходъ съ Дмитріевской ул., № 16, прот. сада „Буффъ". 43563 15—1

УБѢЖИЩЕ для секретно-беременныхъ и рожениц ПОВИВАЛЬНОЙ БАБКИ **Елисаветы Петровны Минаевой.** Харьковъ, Епархіальная улица, домъ № 3. Телефонъ № 288, рядомъ съ Азовскимъ банкомъ. 42341 15—3

Медичка II курса Пов.-бабка и массажистка **А. А. Булгарина,** возвратившись, предл. свои услуги по акуш., масс., уходъ за больными, здѣсь или въ окрестности. Старо-Москов., 70. 41835 6—2

Массажистка предлагаетъ свои услуги по уходу за красотою лица, съ помощью аппарата Симонса, уходъ за ногтями (manicure). Московская ул., № 25, кв. №4. 43650 4-1

Массажистка М. А. Цапкова, возвратилась, предлагаетъ свои услуги, массажъ частный и общій, подкожное впрыскиваніе и уходъ за красотой лица. Адресъ: Московская улица, д. Капона, № 29, кв. 7. 42497 3—1

Массажъ и врачебную гимнастику предлагаю за умѣрен. вознагражд. Рымарская, № 10, отъ 10 ч. у. и до 6 ч. в. 43051 2—1

Массажъ (общій или частный) по назнач. врача беретъ студ.-мед. Письменно: Кацарская, 14, кв. Дунаевой, студ. І. М. Лично: 2—4 ч. дня. 3—1

Ѳ. А. СТЕПАНОВ, студ.-мед. старш. к., масаж, инъекціи, уход, дежур. и проч. обязан. фельдш., дома 7—9 у. и 3—5 в. Петинская, 7, во дворѣ. 38261 12—8

Нуженъ фельдшеръ. Черноглазовская, № 7. 43072 1—1

ФАРМАЦЕВТАМЪ, пріѣхавшимъ готовиться на званіе аптекарскаго помощника, предлагаю столъ и квартиру и малое вознагражденіе за небольшое занятіе въ аптекѣ, адресъ: Мало-Гончаровская улица, домъ Данилова, № 11, квартира № 6. 42358 2—2

Студ.-техн. (оконч. гимн. съ золот. медалью), опыт. реп. съ мног. практ., зн. нов. и др. яз., гот. груп. и отдѣльно на ат. зр., за 8 кл. по лат. а так. во всѣ кл. ср. уч. зав., за умѣр. возн. Тамъ-же курсист. (медаль) гот. и реп. во всѣ классы женск. гимн. Почтовый пер., 8, кв. Рудинскаго. 40308 3—2

Студ.-технол. стар. семестр., съ женой, естеств. 2 кур. (медал.), опытные репетиторы. Спеціальн. лат., греч., нѣм. и франц. Валеріановская ул., № 88, Ратушевы. 3 2

Студентъ-технологъ за умѣрен. плату репетир. и готов. по математикѣ и рисованію за всѣ классы сред.-учебн. завед. Епархіальная ул., № 35, В. В. Чалбушевъ. Видѣть отъ 4—6 час. 3—2

Студ.-техн., Н. РААБЕНЪ, ищетъ уроки, готовить на аттест. зрѣл., за. реальн. учил., въ юнкер. уч., репет. по всѣмъ предм. всѣхъ средн.-уч. зав. Составляетъ группы для занят. по пригот. на права II-го разр. вольноопр., гарантируетъ успѣхъ частью оплаты за свой **трудъ**. Черноглазовская ул., № 11, кв. 5. 3—3

СТУД. технол. старш. семестр., опытн. педагогъ съ 9 лѣт. практ., зн. фр. и нѣм. яз., спец. по **матем.**, физ. и русск. яз., реп. и подг. въ **сред. и высш.** уч. зав. Послѣдн. 1½ г. спец. заним. пед. дѣят. въ провинц., гдѣ им. огр. успѣхъ (3 учен. выдерж. на атт. зрѣл., 1 уч-ца поступ. по конкурсу въ кіевск. полит., 4 уч-цы выдерж. за 7 кл. ж. г., остальные всѣ за разн. кл. ср. школъ и на званія). Сомнѣвающ. доказ. и гарант. Для занят. по латыни приглаш. спеціалист. Дома отъ 9—11 и отъ 3—6. Адр.: Вознес. пл., близъ главн. почты, 17, кв. Киверкіанъ, студ. С. Н. Г—чу. 43093 1—1

Студ.-техн. старшихъ семестровъ, опытный репетиторъ, съ многолѣтн. практ., ищ. уроковъ. Адр.: Грековская ул., д. № 5, М. Ѳ. Кирста. 3 3

Студентъ-техн. ст. семестр., опытн. репетиторъ, спеціал. по русск. яз. и по математ. готов. и репетир. за всѣ классы средн. учебн. завед. Николаевская, 19, кв. Иваницкаго, с-ту Тамарину. Дома отъ 4 до 7. 43592 2—1

Отъ 6 руб. студентъ-технологъ и студ.-филол. готовятъ въ группѣ за 8 кл. гимн. и 7 кл. реальн. уч., а также на вольноопр. I и II разр.; аптекарск. учен. и учит. Вознесенск. ул., № 11, спрос. студ. Корочанскаго. Видѣть отъ 8—11 и отъ 2—5 ч. 42254 1—1

Въ отъѣздъ ищетъ уроковъ, б. студ.-технологъ, 4-го сем., опыт. энерг. репетиторъ, реалистъ. Скобелевская площ., 3 кварт. 2 (Виноградовыхъ). Лично около 10, 1 или 4 час. 43106 2—1

Многолѣт. опыт. ПРЕПОДАВ. Реком. отзыв. и благод.

Пр. каллигр. Л. Каняхина, Сумская, д. Лысикова, № 6, пар. ходъ, кв. 8, **Испр. всяк. плохой почеркъ въ красив. и быстр.** Приним. лица обоего пола, вс. возр., также безграм. Занят. групп. и отдѣльно. Объ усл. отъ 4 до 6 часовъ. 43030 3—1

Окончившій историко-филологическій факультетъ Х. ун. даетъ уроки. Старо-Московская, 71, Е. Окуневъ. 42212 4—1

Пріемъ урок. возобн. ст. ун-та посл. кур. А. Дьяковъ, опыт. и солид., реком. Усовская, 12 (6-ой д. отъ Екатер.), кв. 3. Письм. или лич. (3½—5½). 41970 3—3

Опытный репетиторъ (ст.-ун.) готов. и репет. по всѣмъ предм. Спец. по мат. (многол. прак.), пр. можно и письм. Куликов., 19, кв. Хесина, А. Б. 42755 3—2

Студ.-универс. (медалистъ) и сестра его, бывш. институтка, зн. основ. франц. и нѣм. яз., даютъ уроки по всѣмъ предм. гимназич. курса. Николаевская, 29, кв. 10, вид. отъ 4—7 ч. 42617 2—2

Студентъ-университ. опытн. репет. съ отличн. аттест., готовитъ и реп. по пр. учебн. зав. Гимназическая набережная. № 13, кварт. Окунь. 42264 2—2

Студентъ-ун-та, опытный репетиторъ, желаетъ имѣть урокъ, спец. лат. и мат. Обращ. письм.: Скобелевская, № 3, Терехову. 42562 3—2

Студ.-унив, бывшій 11 л. сельск. учител., очень нуждающ., ищетъ подходящихъ занятій. Епархіальная ул., № 47, спр. Ѳедора Прокофьевича Попова. 41994 4—3

Студентъ-универс. (математ. фак.), опытный репетиторъ, готовитъ и репетируетъ по всѣмъ предметамъ гимназическаго курса. Дома отъ 3—5 час. вечера. Екатеринославская ул., д. № 49, кв. 1, спр. студента. 42301 3-2

Студ. унив. (экстерн.), опытный преподаватель, 12 л. практики, при отличнѣйшихъ знаніяхъ русскаго языка (сочиненія), готов. во и за всѣ классы гимназ., могу указать многихъ студ., бывшихъ моими учениками. Подольскій пер., № 17, кв. Фруктъ, студенту Е. М. Лично отъ 4 до 7. 42877 2—1

За столъ и квартиру или вознагр. студ.-унив. ищетъ уроковъ. Ярославская ул., № 27, Трандафилова, И. П. Лично отъ 3—5 ч. 42491 2—1

Въ отъѣздъ ищетъ урокъ студ.-университантъ. Обращ. пис. или вид. личмо отъ 3—5 ч. Нетеченская, № 13, кв. Золотовой, студ. Николаевъ. 43526 1—1

СТУД. опытн. репет. (многол. практ.) ищетъ урок., **спец. латынь и на аттест. зрѣл.** Кузнечн., 23, кв. 1, Рузинъ, лично отъ 4 до 6. 42329 2—2

Студ.-фил, бывшій надзират., учит. въ город. учил. **6 лѣтъ**, предл. себя воспитател. въ частн. уч. зав. или въ интерн. Адресъ: Больш. Гончаровка, № 11, кв. № 5, студ. Никольскому. Лично отъ 3 ч. до 6 ч. 41952 3—3

Студентъ-юристъ, опытн. репетиторъ, многолѣтная практика, успѣшно готовитъ по предметамъ средне-учебныхъ заведеній, спец. латынь и математика. Письменно обращаться: Нетеченская, 7, М. Хайкину, для М. Л. 41939 3—3

Студентъ готовитъ и репетируетъ по всѣмъ предметамъ, языкамъ и на аттестатъ зрѣлости. Чернышевская ул., № 29, во дворѣ. 42046 5—4

Студентъ (медал.), много лѣтъ практики, готовитъ и репетируетъ по всѣмъ предметамъ курса ср.-уч. зав. Спеціальн.: русскій (сочиненія), латин. Рымарская, № 30, кв. Соколовой, ходъ со двора, спр. студ. Рабиновича. 3—3

Студентъ, опытный репетиторъ, съ многолѣтней практикой, ученики котораго выдерживаютъ успѣшно, даетъ уроки. Спеціальн.: латынь, математика, русскій. Адр.: Клочковская ул., д. № 40, кв. 3, студ. А. В. 42116 6—5

За комнату и столъ ищетъ урока студентъ-филологъ II курса. Адресъ: Бюро репетиторовъ, Университетская библіотека, для Н. С. П. 11—1 час. 42033 3—3

По латыни за 8 кл. съ пост. усп. гот. на доступн. усл. студ. **Копеліовичъ**. Скрыпницк. ул., № 12, кв. 3, дома отъ 4. 42991 1—1

За приличное вознагражденіе даю уроки по математикѣ, репетирую и готовлю во всѣ ср.-учебн. завед. студ. техн. Фаверманъ, Журавлевская, № 9, кв. Васильева. 42435 2—2

Педагогъ (мужской гимназіи) съ **гарантіей** поступленія готовитъ во всѣ средне-учебныя заведенія (мужскія и женскія). Новые языки и репетируетъ. Лично отъ 4 до 6 веч. ежедневно. Москалевка, Екатерининская ул., № 39 (ходъ со двора, кв. Дьякова.). 42890 3 - 2

Успѣшно и недорого, готовлю в приг и I кл. м. и. ж. ж. гимн. и торг. шк., 3 г. практ. жел. образ. отдѣльн. груп. обоего пола, занят. днем. Екатериносл., 3, ком. курсы, спрос. слуш. Кривоусова, от 6—10 веч., кром. празд. 43078 3—1

Репет. малоуспѣв., готов. въ ср.-уч. зав., на вольноопр., учит., ищу письмен. раб. за умѣр. вознагр. По Клочковской ул., Рогагинск. пер., № 17, кв. 7, студ. П. Лично 3—4 ч. 3—3

Спеціальн. подготовка во всѣ мужск. и женск. учебн. зав., на аттест. зр., аптек. учен., сельск. и домаш. учит. и вольноопредѣляющ. обоихъ разрядовъ, **репет. и исправл.** не или малоуспѣвающ. ученик. и учен. учеб. зав. **Успѣхъ гарант.** Всѣ держав. въ маѣ выдержали. Письмен.: Слесарный переул., № 4, кв. Ротенберга, студ., лично 12-2 ч. дня тамъ же. 42499. 1—1

На аттест. зр., во всѣ кл. сред.-уч. зав., по лат., за 8 кл., на свидѣт. **группами и отдѣльно** гот. **СТУД.** (мед.), съ 12 лѣт. прак., зн. фр., нѣм. и греч. Спец.: лат., матем., рус. Петровскій пер., 13, от воротъ направо 2 дв., 3 эт., комн. 8, студ. Фишкесъ. Дома 9—11 и 5—7. 3 2

Группа студентовъ репетируетъ и готовитъ во всѣ классы средн. учебн. завед., на аттестатъ зрѣлости, на званіе вольноопред., предметы по спеціальностямъ преподающихъ. Нетеченская, 43, номера Высочина, № 44, студ.-техн. Ахумовъ, видѣть 5—8 веч., пріемъ до 1-го октября. 43582 5—1

Группа студ.-спец. гот. на атт. зрѣл., реп. и гот. по всѣмъ предм. сред. уч. зав., сост. груп. по лат. яз. за 8 и 4 кл., нов. яз. преп. вольн., оконч. Возн. жен. гим. (зол. мед.), жив. посл. время въ Германіи. Зан. вед. груп. и отд. Театральный пер., д. № 3, кв. Качурина, спр. **Гиммельфарба**. 43640 1—1

Въ отъѣздъ ищ. ур. оп. препод. Ярославская, № 11, кв. М-me Обуховской, В. С., отъ 1—4 ч. 43509 3—1

За самое умѣрен. вознагражд. успѣшно репет. и заним. по всѣмъ предм. въ курс. 4-хъ кл. Сирохинская, № 8, кв. Бондаренко, спр. М. Б. Ключицкаго. 42973 1—1

ОПЫТН. репет. ищетъ урок., спец. **нѣм.** и польск. практич., а также готов. во всѣ ср.-уб. зав. до 5 кл. и на званіе вольноопр. II разр. Предл. адр.: Хар. почт. ящикъ № 115. 43529 2-1

Опытный учитель, словесникъ, готовитъ во всѣ кл. и на аттестатъ зр., согласенъ въ отъѣздъ. Мироносицкая ул., 41, кв. Четчиковыхъ, А. И. П. 43121 2—1

Ищутъ вечернихъ занятій за умѣренное вознагражденіе: репетировать учащихся младшихъ классовъ или переписывать на пишущей машинѣ. Холодная гора, Скрыпнинскій пер., № 6, кв. Савиной. Отъ 5 до 7 в. 43628 1—1

Бывш. город. учитель готовитъ и репетируетъ въ младш. классы средн.-учебн. завед. Монастырская ул., № 29, студ. П. Н. Мордвинову. 3—3

Древне-еврейскій языкъ и всѣ предметы средне-учебн. заведеній преподаетъ студентъ Яблоновскій. Николаевская ул., 13/2 42336 3 2

У нѣмки-ца студ. жел. брать ур. практ. нѣмец. яз., за умѣр. вознагр. Письмен.: Пассажъ, почта, предъяв. кв. „Ю. К.", № 43152. 43152 1-1

Ищу репетитора въ отъѣздъ готовить за 7 классовъ мужской гимназіи. Объ условіяхъ узнать: Жандармская пл., № 12, кв. 2. 43518 3—1

Приглашаю за обѣдъ опытнаго репетитора, заниматься съ реалистомъ 3 класса. Тюремная пл., № 8, прот. губернской тюрьмы. 43063 1—1

ПРИГЛАШАЮ интел. мол. чел.—студ., л. св. проф., служ., квартировать вм. на товарищ. нач.; раіон. кв. по обоюдн. согл. Усл. не стѣсн. Пасс. почт. отд., пр. кв. „Южн. Кр." № 43566. 43566 1—1

БУХГАЛТЕРІЯ Желающимъ ознакомиться съ моей популярн. методой заочнаго обученія дв. ит. бухгалтеріи и коммерч. знанія высыл. проспектъ и пробную лек. безпл. Я. Ю. Маркъ, гор. Либава. М. 15—12

Пр. кал. Геренштейн. исправ. почерк. на кр. и скор. въ 1 мѣс., за 15 р. Иногор. учу заочно, за полн. курс. 6 р. Вышлите задат. 2 р., вышлю налож. плат. За 14 к. марку высылаю 5 обр. шриф. и успов. Свид. отъ 2 до 8. Сумская, № 16. 42204 2—2

Каллиграфія, конторская, скоропись, рондо, готика обучаетъ и исправляетъ почерки Евф. Мих. Горинъ Театральная площ., № 4 б. 43122 2—1

Диплом. учительница нѣмецк. языка даетъ уроки, не только по практическимъ свѣдѣніямъ, но также и по литературѣ и чтенію классиковъ. Удобнѣе нѣсколькимъ вмѣстѣ. Сумская улица, № 21/23, домъ Лихонина, квар. № 14, у Абрамовича. 43642 3—1

Опытная учительница, занимавшаяся въ школѣ и частными уроками, успѣшно преподаетъ начинающимъ, готовитъ въ учебныя заведенія. Мироносицкая ул., № 5, кв. № 1. Отъ 1—4 ч. 42900 2—2

ОПЫТНАЯ УЧИТЕЛЬНИЦА, слушательница историко-филолог. факульт., ищетъ урокъ за столъ и квартиру. Малая-Гончаровка, домъ № 4, квартира 3, Зайцевой В. К. 42744 2—2

Опытная учительница студентка-филологъ, ищетъ уроковъ, по всѣмъ предметамъ. Кузнечная, 26, кв. 9, Алекс. Мих. Ф-гъ О. 3—1

Опытная учительница музыки, окончившая консерваторію, ищетъ уроки, могу преподавать на русскомъ, нѣмецкомъ и польскомъ языкахъ, долголѣтняя практика. Адр.: Грековская, № 33, наверху. 42843 2—2

Учительница желаетъ получить мѣсто на выѣздъ, знаетъ франц., нѣм., музыку и рус. предметы, готов. успѣшно въ гимн. и инстит. Змiевская, № 11, „Бюро учительницъ", С. А. 41911 3—3

Учительница изъ франц. семьи, ок. курсъ нѣм. гим., ищетъ уроковъ. Москалевка, по Маріинской ул., Дроздовскій пер., № 11. 42690 3—2

УЧИТЕЛЬНИЦА, окон. 8 кл., дает уроки по предм. гим. курса (искл. язык.). Спец.—математика (препод. въ школахъ). Театральная площ., 4, кв. 5, во дворѣ. Лично от 11—12 ч. и от 5—6. 39309 15—15

УЧИТЕЛЬНИЦА, окон. 8 кл. гим., зн. фран. и нѣм. яз., ищ. урок, соглас. за столъ и кварт. Змiевская ул., № 11, Г. Н. отъ 10—3 ч. 45317 3—2

Учительница французскаго языка m-elle Gras даетъ уроки и живетъ: Мироносицкая ул., № 53, квар. Гончаревскаго. 43124 1—1

Учительница медалистка, знающая языки, нужна въ отъѣздъ. готов. мальчика въ первый классъ. Приходить до 1 ч. дня. Черноглазовская, № 2, парадн. ходъ. 42485 2—1

Желаю получить мѣсто домашней учительницы, по хозяйству или же какихъ-нибудь подходящихъ занятій. Письм.: Конная площ. № 11, для В. О. Лично отъ 11—5. 42561 2—2

Бывш. содер. жен. 4-хкл. учил., опытн. учительн. (8 кл. гимн.), ищетъ мѣсто въ школѣ готов. и репет. по всѣмъ предм. гимн. курса, согласна на выѣздъ. Адр.: Николаев. пл., № 25, кв. 12, лично отъ 1 ч. до 3. Тамъ же англ. перев. 43501 2—1

Бывшая народная учительница (готовящаяся на аттестатъ зрѣлости) ищетъ уроковъ заним съ дѣт. млад. возр. или мѣсто, треб. 3- 4 ч. труда. На Москалевкѣ, Моичная, № 21, кв. Шульцъ. 42658 5—3

Дипломир. учительница даетъ уроки нѣмецк. яз. (теор. и практ.) и музыки. Почтовый пер., № 4, кв. Гетцеръ. Тамъ же отдается КОМНАТА. 41450 3—3

Медичка, оконч. 8 кл. Вознес. гим., спец франц и нѣм. яз., успѣшно репет. и готов. Скобелевская пл., № 10, квартира Скоморовской. 42731 2—2

Слушат. В. Ж. К., окон. 8 кл., зн. нѣмец. и фр., репетирует и готовит во всѣ кл. ср.-уч. зав. Куликовская, 19, кв. Казарновскаго, от 9—12 и от 2—4 д. 42384 5-2

Вольнослушательница университета, знающая фран., нѣмец. и латинскій языки, ищет. уроков. Конторская, 60, наверху, вид 3-6 час. 42906 2-2

Курсистка 2-го курса в. ж. педагогич. курсовъ ищетъ уроковъ, можно за столъ или квар. Адр. прошу сообщить пис.: Вознесенская, № 3, в. ж. курсы, М. И. Г. 42777 2-2

Двѣ вольнослушательн. Х. И. У., опытныя, съ медалистки, **солидными реком.,** готовят и реп. во всѣ классы мужских и женских ср.-учеб. зав., спец русск., матем., франц, нѣм., латынь. Мѣщанская ул. д 15, кв. Володарскаго, видѣть 12—2 и 4—6 можно письменно. 52321 2—2

Окончившая гимназію ищетъ **при ст. „Люботинъ"** уроковъ; готов. во сред. учеб. завед., знаетъ языки и муз. Адрес.: Люботинъ, д. Быкова, Е. Н. Быковой. 40968 10—7

Окон-шая гим., зн. латынь, опыт. учит. успѣшно гот. и репет., соглас. на выѣздъ. Монастырская ул., мельница Молдавскихъ, кв. Бару. 41681 5—5

Окончившая 8 клас. (съ золотой медалью) ищетъ уроковъ. Мироносицкая ул., № 31, верхн. этажъ. 42741 3—2

Окончившая 8 клас. гимназіи, съ медалью, ищетъ урока въ отъѣздъ. Екатеринославскій пер., домъ Гриффа, № 10, квартира № 2, А. Е. 42544 3—2

Оконч. гимн., бывш. уч. муз. уч., ищетъ уроковъ первыхъ трехъ кл. гимн. и учен. музык. уч., знаетъ франц. и нѣм. теор. Чеботарская ул., № 40, во дворѣ. 43008 2—2

Молодая дѣвушка, кончив. курс гимн., убѣдительно проситъ дать мѣсто конторщицы, кассирши и др. подход. занятій. Адрес: Журавлевская ул., д. № 9, В. А. Жуковой, для Е. А. 42212 3—2

Окончившая 8 классовъ гимназіи и студентъ ищутъ уроковъ. Тюремная улица, № 10, кв. 5. 42866 3—2

Окончившая гимназію, готовитъ и репетируетъ, согласна за полный пансіонъ. Петинская ул., № 45, филіал. отд. общ. библіотеки, вид. отъ 11 до 2 ч., 5-10 ч. 42921 3—2

Особа, окончившая курсъ гимназіи и знающая французскій, ищетъ уроки, здѣсь или въ отъѣздъ. Дмитріевская ул., № 22, кв. № 1, лично видѣть отъ 12 до 2½ ч. 42922 2—2

СТУ—КА НѢМКА, зн. франц. и лат., с 10 лѣт. пед. практ., ищ. уроков, желат. за комнату и стол. Царицынск., № 59, кв. Франке. 43588 2-1

Иностранка, съ дипломомъ, владѣющ. свободно нѣм. и англійск. яз., ищет. урок. Своб. до 2 ч. дня. Садовая, 5. 43537 2—1

Англичанка ищет уроков Губернаторская, № 9, парадный ходъ. 41542 2—2

Берлинка интеллигентная даетъ уроки нѣм. яз. Кокошкинская ул., № 6, кв. Штамъ. 42975 2-1

On cherche une demoiselle française pour donner des leçons trois fois par semaine de 3½—8 h. du soir. Чернышевская, 47, д-ръ Макпецовъ. 43037 1—1

Parisienne, diplomée de l' Academie, donne leçons de français, d' anglais et de litterature; vis. de 12 à 4 h. Епархіальная ул., д. 37, кв. 2 42756 2-2

WANTED for children english lady for two hours daily. Сорокинскій пер., № 2, наверху. Являться отъ 9—11 утра. 42758 2—2

Française diplomée desire trouver des leçons, theorie et pratique. S'adresser: Юмовская, № 16, домъ Лонгъ. M-lle Ч. 42101 3—3

Française instruite, sachant l'allemand, désire des leçons. Vis. de 10—12. Сумская, 74, кв. Хажинской. 42942 2—1

FRANÇAISE, instruite, très recommandée, demande leçons. Сорокинскій пер, № 3, во дворѣ, кв. 5. 73067 1—1

Образованная француженка, зн. также нѣмецкій языкъ, практику и теорію, ищетъ уроковъ. Рымарская улица, домъ № 15, квартира № 7. 43585 1—1

Француженка. 5 руб. въ мѣс., **успѣшно** и быстро (3 мѣс.) обучаю фр., нѣм., анг. яз. (разговору и теор.), так. репет. и готов. Пассажъ, 155, ходъ съ главн. галлер., пріемъ отъ 10 до 1 дня. Во избѣжаніе недоразум., прошу публику слѣдовать точно указанному адресу. К. 5—1

Фрацуженка, съ личной рекомендац., ищетъ урока за столъ и квартиру. Отъ 1 до 3 дня и отъ 5 до 6 вечера ежедневно. Пушкинская ул., № 34, кв. Замятиной 41429 6—6

КУРЛЯНДКА-НѢМКА, ОТЪ 5 р. въ мѣс. опытн. препод., можетъ въ **КОРОТКОЕ ВРЕМЯ** успѣшно обуч. практич нѣмецк. языку (разговору). Долгол. практ. Беру переводы, пишу письма. Екатеринославск., ул., д. № 41, парадн. ходъ съ ул., кв. учительн. нѣм. языка. 41997 4—3

КУРЛЯНДКА, жившая въ Германіи, вольнослушательница университета, знающая нѣмецкій и французскій языки, ищетъ мѣсто при дѣтяхъ. Адресъ: Почтовый переулокъ, № 4, кв. Гетцера, спр. 11—1 ч. 43167 1—1

Курляндка, слушательница высшихъ курсовъ, ищетъ уроковъ по нѣмецкому языку и по другимъ предметамъ. Куликовская ул., № 17, кв. Любичъ. 43166 1—1

Молод. образ. нѣмка ищетъ мѣсто приходящей, можетъ препод., знаетъ русск. предм. Старо-Московская, д. № 26, кв. 4. 42492 1—1

Нужна нѣмка, образ., за плату или комнату, съ полнымъ пансіономъ. Ветеринарная, № 30, верхній этажъ. 42598 2—2

Нужна гувернантка къ двумъ дѣтямъ, 9 и 8 лѣтъ, въ отъѣздъ, подробно узнать: Сумская, д. Лысикова, № 6, кв. акушерки Равенской, во дворѣ, отъ 12 до 2-хъ час. 42423 2—2

Нужна бонна-гувернантка (нѣмка или еврейка) въ деревню, Екатеринославской губ., къ тремъ дѣвочкамъ, 8—6—5 л. Обращаться: Тюремная пл., №8. 43064 1—1

Бонну-нѣмку, правильно говорящую, приглашаю къ дѣвочкѣ 7 лѣтъ, сред. лѣтъ (не эстонку). Б.-Москалевская, д. № 48, Зиновьева. Если фр. Марія Нейландъ пріѣхала, прошу придти.. 42832 2-2

Нѣмка бонна, ищетъ мѣсто къ небольш. дѣтямъ, только въ отъѣздъ. Пушкинская, № 53, Г. Д. 43652 1—1

Нѣмка-бонна ищетъ мѣсто, желател. къ одному ребен., прошу сообщ. письмен.: Дворянская наб., д. № 2, кв. г-жи Вучичевичъ. 43142 1—1

Бонна русская, съ шитьемъ, имѣющая приличную рекомендацію, желаетъ получить мѣсто, согласна въ отъѣздъ, согл. помогать и по хозяйству, видѣть отъ 11—3 дня и 5—7 веч. Конторская, № 9, кв. № 3. 43039 1—1

Желаю получить мѣсто русской бонны, могу заниматься съ дѣтьми, согласна въ отъѣздъ. Адресъ: Заиковская ул., д. № 117, кв. 5. 42757 2—2

Ищу мѣсто русской бонны или конторскихъ занятій, репетирую до 5 клас. женск. гимн Конюшенный пер., № 21, Слейникову, для Н. К. 43025 1—1

Дѣвушка образованная интел. ищетъ мѣсто русской бонны, уроки или подход. мѣсто, соглас. въ отъѣздъ, Кузнечная, 28, кв. Морозовыхъ, обращ. пис. 43540 1-1

Въ семью желаютъ принять на полный пан. ученика средн. учеб. зав., обстановка хорошая. Конторская, 53, нижній звонокъ. 42438 2—1

Желаютъ принять на полный пансіонъ барышню или гимназистку, можно съ репетированіемъ, есть рояль. Престольный пер., 5, кв. Захарвиныхъ. 43110 1-1

Ученикамъ или ученицамъ, или дамѣ, предлаг. комнату, съ полнымъ пансіономъ, можно репетировать. Ветеринарная, 30, верх. этажъ. 43371 1—1

Дѣвочка по 3-му году, сирота, здоровая, отдается совсѣмъ. Дѣвичья, № 3, кв. Песчанской. 43139 1—1

На пишущей машинѣ переписка. Московская ул., д. № 21, кв. 16, (во дворѣ). Тамъ-же переводы и коммерческая корреспонденція на нѣм., франц. и англійск. языкахъ. 42632 1—1

Даю уроки МУЗЫКИ, у себя, по 6 р. въ мѣсяцъ, на дому 10 р., им. аттестатъ муз. учил. Импер. Русск. Муз. Общ. Сумская ул., № 16, во дворѣ верхн. этажъ, направо, вид. отъ 3—6 ч. 41930 10—3

УРОКИ музыки **хорошо преподаю**, готовлю успѣшно во всякое музык. учрежд., можно ежедневно упраж. на піанино. Рымарская, № 20, кварт. учительницы музыки, № 3. 43521 1—1

Уроки музыки даетъ опытн. учит. у себя и на дому, плата небольшая. Клочковская ул., № 42, кв. № 3, во дворѣ. 41660 4—4

ОКОНЧИВШАЯ харьков. музык. училище даетъ уроки музыки. Дома отъ 1—4-хъ. Пушкинская, № 46. 42852 2—2

Окончившая муз. учил. и усоверш. въ Берлинск. консер. даетъ уроки (фopт.). Сумская ул., № 7, спр. въ лечеб. 43161 1—1

Окончившая музык. образованіе въ Петербургѣ **даетъ уроки музыки** на фортепіано. Пріемъ от 1—3. Рымарская ул., № 4, квартира № 4. 41503 3—3

Анна Ивановна **МАРЦЕЛЛИ** (УЧЕНИЦА г. БЕНША) возвратилась и возобновила уроки. Садово-Куликовская, д. Беншъ, № 17. 42318 2-2

ВАЖНОЕ СООБЩЕНІЕ!

ПРЕПОДАВАТЕЛЬ **Р. М. ЛИПСОНЪ** — (изъ Варшавы), — награжденный медалями на выставкахъ, ◆ ДАЕТЪ ◆

◆ **УРОКИ МУЗЫКИ** ◆ на 2-х, 3-рядной и хроматической **гармоніи**, а также гитарѣ, мандолинѣ, скрипкѣ и балалайкѣ.

Методъ преподаванія совершенно новый и самый легкій, и всякій, безъ исключенія, можетъ обучиться играть на гармоніи, мандолинѣ и балалайкѣ въ одинъ мѣсяцъ.

● **ПЛАТА ОЧЕНЬ ДОСТУПНАЯ.** ●

Отъ учениковъ имѣются **СОТНИ** благодарственныхъ писемъ. Благовѣщенская ул., № 32, рядомъ съ Тиволи, парад. ходъ. 43103 1—1

3 РУБ. ВЪ МѢС. даю уроки на гитарѣ. Екатеринославская ул., № 77. 43081 1—1

На гитарѣ даю уроки музыки, спец. съ нотъ и безъ нотъ, по весьма доступной цѣнѣ, имѣю долголѣтн. практ. Нетеченская, 49, кв. 7, учит. муз. на гитарѣ М. Гомлевскій. 45598 2—1

На гитарѣ даю уроки, по образцовому методу А. О. Сихры, обращаться въ музыкальный магазинъ А. Ф. Гергарда или Большая Москалевка, Котляровская ул., д. № 28, можно письменно. 43589 1—1

Обучающимся пѣнію предлагаю уроки сольфеджіо, спеціальное чтеніе нотъ. Пріемъ отъ 2 до 4 часовъ дня. Чеботарская улица, домъ № 11, кв. Гуревича. 43639 1—1

Уроки мелодекламаціи и декламаціи. Кончила школу **отлично** у артиста И. М. **Шувалова**. Рымарская, № 20, кв. 3, артистки Колтовской. 43522 1—1

ТАНЦЫ и гимнастику пр. у. т. **Француа**, Маріинская ул., д. № 7. **Таперъ** игр. на веч. 43042 1—1

СУФЛЕРЪ предлагаетъ любит. драматич. искус. свои услуги. Вознагр. умѣрен. Обращ. письмен.: Мироносицкая, 58, студ. Заксъ. 42100 3-3

ЖИВОПИСЬ по полотну, шелку, бархату, дереву и т. п., а также рисованіе ученикамъ всѣхъ классовъ различн. учебн. зав. преподаю усебя на дому. Рыбасовскій пер., домъ № 4, кв. № 4, уголъ Грековской ул. 43019 1—1

Инженеръ-технологъ, съ 7-ми-лѣтн. практикой, желая перемѣнить службу, предлагаетъ свои услуги въ качествѣ СПЕЦІАЛИСТА по мостамъ и всякаго рода жел. конструкціямъ. Зн. также общее машиностр. и смѣтное дѣло. Предложенія прос. адрес. въ почтовую контору, по Конторской ул., подъ литерами А. Б. 42311 2—2

Принимаю измѣренія, раздѣлы, повѣрки, составляю расчеты, смѣты, заключенія, **ПЛАНЫ,** ПРОЕКТЫ, чертежи и копіи ихъ. Конторская ул., домъ № 30, Г. П. Грязновъ. 32273 20—20

ЧЕРТЕЖИ, копіи, работы строительные и землемѣрныя, дешево и безукоризненно исполняетъ инженеръ. Епархіальная, 3, контора старш. пир. мак. Телефонъ 288. 42983 5-2

ТЕХНИКЪ, съ практикой, ищетъ мѣсто завѣдующ. механика, мастера, чертежника или какого-нибудь занятія. Согласенъ за небольшое вознагражденіе. Знаетъ электрическое и отчасти архитектурное дѣло. Письменно: Нетеченская, 43, кв. № 1, Василевскому. 42577 4—1

Техникъ, съ двадцатипятилѣтней практикой желѣзно-дорожнаго строительства, знаетъ постройку гражданскихъ и искуственныхъ сооруженій, составленіе смѣтъ, чертежей, ищетъ занятій на фабрикѣ, заводѣ, рудникѣ и по земству; рекомендаціи, аттестаты и удостовѣренія о службѣ. Обращаться въ городъ Орѣховъ, Таврической губ., Бердянскаго уѣзда, Александровская ул., домъ Веретенова, **Т. И. Л.** 41392 5—3

ТЕХНИК. с. мех. и стр. прак, а также по др. техн. отр., ищет. мѣсто, за содѣйст. оклад., Бахмут., предъяв. удост.. № 388. 43618 1—1

БЕЗЪ КАПИТАЛА и риска могутъ **лица всякаго званія** пріобрѣсти легкимъ образомъ хорошій **ЗАРАБОТОКЪ**, при постороннемъ занятіи агентурою. Адресоваться письменно подъ „О. Г. О." въ центральную контору объявленій Л. и Э. МЕТЦЛЬ и Кº, Москва. М. 2—1

Рѣдкій случай для вояжеровъ и перепродавцовъ. Мужчины и дамы зарабатываютъ отъ 5—10 руб. ежедневно. Вояжеры зарабатывали болѣе 760 руб. въ недѣлю. **Гортонъ, Сосновицы.** Петрок. губ. М 10—8

Молодой чел. съ капит. 10—12 т. руб. ищетъ подход. дѣла въ Харьковѣ или провинц. Серьез. предл. (съ прилож. марки на отвѣтъ) адрес.: Полтава, до востр. предъяв. кв. „Ю. К." № 34091 42259 1—1

Совѣты по дѣламъ: бракоразводнымъ, наслѣдств., узакон., усыновл., о воин. повин., причисл. къ почетн. гражд. **и веденіе ихъ**, выправка метрикъ, паспортовъ и отдѣльныхъ отъ мужей видовъ на жительство, составленіе прошеній по судебнымъ и административнымъ дѣламъ и на Высочайшее Имя приносимыхъ и т. п. **Чеботарская ул., № 6,** отъ 9 до 2 ч. и отъ 5 до 8 ч. вечера. 43038 1—1

Опытный управляющій, съ солид. сел.-хоз. образ., многолѣтн. практикой, зн. винок. дѣло, имѣетъ аттест., рекоменд., желаетъ управлять имѣніемъ. Обр. письм.: Орелъ, 1-я Пушкарная, д. Казанской, Б. Е. Рытову. 40306 5-4

Желаю поступить по сельскому хозяйству, управ., приказ., ключ., магазинеромъ или какое подходящ., холостъ, 30 л. имѣю хорошіе аттестаты. Конная площ., № 6, спр. дворника. 43619 1—1

Молодой человѣкъ, интеллигентный, знакомый съ коммерческимъ дѣломъ и раб. на пиш. машинѣ, знающій нѣмецкій языкъ, ищетъ какого-либо подходящаго мѣста. Заиковскій пер., д. № 5. 43117 1—1

СТО рублей тому, кто предоставитъ мѣсто конторщ., журналиста, лич. секретаря и т. п., съ вознагражд. не м. 50 р., хорошо влад. перомъ (не въ смыслѣ каллигр., конечно), знак. съ газетн. и типогр. дѣл. (многолѣт. практ). Дѣйств. студ. ун—та, теорет., знак. съ языками, пріѣзжій. Адр.: Б.-Москалевская, уг. Газовой, д. № 94 (Пономаренко) кв. № 2, Бор. Вас. Г. 42334 3—2

100 р. тому, кто доставитъ мѣсто пом. бухг., контор., корресп. и т. п., оклад. не ниже 60 р. Знак. съ бухг., торгов., банк. и земск. Главн. почтамтъ, предъяв. квит. „Южн. Края", № 41923. 41923 3—2

50 руб. тому, кто предоставитъ молодому, образ. челов. мѣсто въ канцеляр. какого-н. учрежд. (казен. или частн.). Адр.: Бол.-Гончаровск. ул., д. 11, кв. 5, В. А. Ф. 41953 3—3

50 р. тому, кто предостав. мѣсто помощ. бухгалт., конторщ., приказч., счетовод., служащ. на фабр., заводѣ, и жел. дор. Пріѣзжій. Адресъ: Пассажъ, почт. отд., предъяв. квит. „Юж. Края", № 43075. 43075 1—1

25 р. тому, кто дастъ мѣсто въ солид. фирму прик., знающему основ. обувное дѣло, согл. и въ отъѣздъ. Адр.: Харьковъ, Пассажъ, предъяв. квит. „Южн. Кр." за № 43552. 43552 1—1

Опытный бухгалтеръ, нѣмец. корреспондентъ, ищетъ вечернее занятіе, веденіе книгъ, составленіе отчета и даетъ уроки бухгалтеріи, цѣны умѣренныя. Сумская ул., домъ № 21/23, кв. № 14. Абрамовичъ. Видѣть до 9 час. утра и отъ 5—6 вечера. 43163 2—1

Опытный бухгалтеръ ищетъ службы и занятій по своей спеціальности, изучилъ бухгалтер. **по всѣмъ отраслямъ хозяйства, торговли и промышленности** (дипломъ 1-го разряда счетовод. курсовъ Ѳ. В. Езерскаго), 8-лѣтняя практика и солидные аттестаты, согласенъ и въ отъѣздъ. Обращ. письмен.: Малая-Гончаровская, № 10, кв. 2, Н. М-ву. 42828 4—2

Ищу мѣсто кассира или другихъ занятій, могу положить залогъ. Котляровская ул., д. № 18, А. П. Маркову. 42765 3—2

Нуженъ завѣдующій или солид. **компаньонъ**, къ дѣлу на полномъ ходу, желательно лич. участіе Адр.: глав. почт. до **востребованія** пред. кв. „Юж. Кр." № 43113. 43113 1—1

Конторщикъ, служившій ранѣе на желѣзной дорогѣ и послѣднее время въ агентурно-коммиссіонной конторѣ ищетъ подходящихъ занятій, имѣетъ удостовѣреніе о послѣдней службѣ. Адресъ: Полевая ул., домъ № 4, кварт. 21, для В. Ф. 42652 2—1

Конторщикъ (католикъ-славянинъ), знаю счетоводн., контор. и канц.-письменныя работы, дв. бухгал., каллиграфію, имѣю знаніе, опытъ и навыкъ къ труду, ищу должности; средствъ къ жизни не имѣю, согласенъ на выѣздъ. Адр.: Харьковъ, служба сборовъ, Южн. ж. д., І. Ф. Лотышу, для Бурракъ. О. 2—1

Требуется КОНТОРЩИКЪ, знающій БУХГАЛТЕРІЮ и РУССКО-НѢМЕЦКУЮ корреспонденцію. Адресовать: Пассажъ, почт. ящ. 51. 42265 3—2

Опытный ПИСЬМОВОДИТЕЛЬ, служившій у земскаго начальника, ищетъ мѣсто по письмоводству въ канцеляріи, конторѣ, личнаго секретаря. Согласенъ на выѣздъ, имѣю аттестатъ. Письменно: Старо-Московская, № 23, Павлову. 41981 3—3

Убѣдительно прошу дать занятіе по письмоводству, или какое-либо другое. Пріѣзжій, пр., 30 л., семейный, небольшой залогъ имѣю. Тихоновская, 23, Николаю Вересовичу. 42886 5—2

Дрогистъ нуженъ въ аптекарск. магаз. Л. В. Шиперовича. 42755 2 2

Очень нуждающ. молодая интеллиг. дѣвица проситъ дать ей мѣсто кассирши, продавщицы, бонны, съ небольшимъ шитьемъ, мож. въ отъѣздъ. Петинская, 104, кв. Кобозевой для Г. Прошу обращаться письменно. 43060 1—1

Ищу мѣсто кассирши или продавщицы. Адр.: Рыбный базаръ, д. Якимовой, № 2-й, квартира г-на Курляндскаго. 47465 3—2

Желаю имѣть мѣсто по хозяйству, знакома съ молоч. дѣломъ, имѣю аттестат. Молочная ул., № 29, д. Костиной, кв. № 25. 43569 1—1

Желаю получить должность смотрѣть за хозяйствомъ, могу шить, или продавщицы, имѣю реком. Военная ул., № 23, Марію Васильевну. 42496 1-1

Желаю получить мѣсто къ дѣтямъ, по хозяйству, могу шить, сог. въ отъѣздъ. Москал., Единовѣрческ., 48. 42474 1—1

Одинокая, скромн., безъ претенз., средн. лѣтъ, ищу мѣсто по хозяйству, могу готов. куш., къ одинок., имѣю личн. рек. Аптекарскій пер., д. 22, кв. Г., пріѣзжей. 43013 1—1

Ищу мѣсто по хозяйству въ небольшую семью. Предложенія въ почт. конт. „Пассажъ", пред. кв. „Южн. Кр." за № 42333. 42333 3—2

Пріѣзжая молодая особа ищетъ мѣсто по хозяйству или русской бонны, съ небольшимъ шитьемъ. Единовѣрческая ул., № 17, кв. домохозяевъ, Н. М., отъ 12 до 2 нѣтъ дома. 42775 2—2

Нѣмка ищетъ мѣсто по хозяйству, зн. кул. искусство, шитье, можетъ самостоятельно воспитывать дѣтей. Карповская ул., Холодногорскій пер., д. № 11, кр. Савельевой. 42382 2—1

Интеллигентная особа ищетъ мѣсто экономкой, знаетъ хорошо хозяйство. Старо-Московская, № 32, спросить квар. Черникова. 43576 1—1

Ищу мѣсто экономки въ семейный домъ, имѣю солидную рекомендацію. Усовская ул, д. № 3, квар. № 3, для Вѣры Тимофеевны. 42312 2—2

Опытная особа предлагаетъ свои услуги экономки, по хозяйству, знаетъ кулинарное искусство и шитье. Чеботарск. ул., № 23, спр. дворника. 33519 1—1

Нѣмка, пожилая особа, знающая кулинарное искусство, желаетъ получить мѣсто экономки; согласна и въ отъѣздъ. Рымарская ул., № 4, кв. 4. Отъ 4 ч. до 6 час. вечера. 42473 1—1

ЖЕЛАЮ получить мѣсто въ отъѣздъ, въ магазинъ по торговлѣ готовымъ платьемъ, знаю хорошо свое дѣло, а также и по закройной части. Узнать: Харьковъ, Вознесенская улица, д. Глаголева, № 1, Шнель. 42797 2—2

ШКОЛА КРОЙКИ и ШИТЬЯ ДАМСКИХЪ и ДѢТСКИХЪ НАРЯДОВЪ, бѣлья и верхнихъ вещей.

Плата помѣсячно. Поступающія на 4 или на 3 года платятъ 1 р. въ мѣс., на 2 или 1 годъ 2 р. въ мѣс. **Взрослыя** ученицы, поступающія на 6, на 3 или на 2 мѣс., платятъ по 5 р. въ мѣс. Желающія изучить одну кройку поступаютъ на 1 мѣс. и платятъ 5 руб. **На вечернія занятія** ученицы принимаются на тѣхъ же условіяхъ; по окончаніи курса ремесленный экзаменъ на право открытія школъ, мастерскихъ и т. д. Рыбная ул., Подольскій пер., № 9, квар. № 9. 42470 1—1

8 руб. полный курсъ кройки дамскихъ и дѣтскихъ платьевъ, по самой новѣйшей математической методѣ Е Бель. Оренбургская улица, № 3, сообщеніе съ городомъ удобное, вблизи остановки трамвая. **8** 42889 1—1

Центральная коммис. контора Буткова, по найму служащихъ и прислуги, переведена: Плетневскій пер. № 3, противъ Купеческ. банка. телеф. 798. 43146 1—1

ВЫУЧИВАЮ кройкѣ и шитью, по французской методѣ. Михайловская, № 15, во второмъ дворѣ флигель, наверху, тутъ же пріемъ заказовъ. 41494 3-3

Модная мастерская

Е. И. Кечеджи возобновила работу послѣ лѣтнихъ каникулъ, съ 1 сентября. Пріемъ заказовъ дамскихъ и дѣтскихъ нарядовъ и уроки кройки. Усовская улица, № 20, кв. № 5. 41918 1—1

Модная мастерская Корнильевой. Пріемъ заказовъ дамскихъ и дѣтскихъ нарядовъ. Подольскій переул., № 9, кв. № 9-й. 42471 2—2

Принимаю заказы дамскихъ и дѣт. платьевъ. Работы испол. изящ. и добросовѣстно, могу и на магаз. Военная ул., д. № 20, кв. Паниткиной, спр. Анастасію Ивановну. 43029 1—1

Закройщикъ дамскій нуженъ, опытн., въ маг. Д. И. Высочина. Уголъ Клочковск. улицы, подъ Пассажемъ. 42262 2—2

Требуются

на хорошее жалованье опытныя мастерицы, **дамская портниха.** въ французскомъ магазинѣ **Луизы Бургиньонъ.** Московская, № 25. 43132 2—1

ТРЕБУЮТСЯ

на хорошее жалованье опытныя мастерицы—**юбочницы и корсажницы** въ модную французскую мастерскую **Луизы БУРГИНЬОНЪ.** Московская ул., № 25. 42989 2—2

Требуются мастерицы на приличное жалованіе. Адр.: кв. Ѳ. Г. Красниковой, Воскресенская ул., № 26. 43530 1—1

Нужна опытная корсажница на хорошее жалованье. Харинскій пер., № 4, мастер. М. Г. Поляковой. 42668 2-2

Нужна швея по—мѣсячно, умѣющ. безукоризненно шить по журналу. Мироносицкая ул., № 90. 43647 1—1

Требуется швея, малоопытныхъ прошу убѣдительно не приходить. Рымарская ул., № 20, кв. № 3, 43527 1—1

Требуется швея, Мироносицкая, 53, кв., Кобберъ. 43562 2-1

Требуется опытная швея. Условія узнать: Нетеченская ул., № 49, кв. Гомлевскаго. Приход. до 1 часу дня. 43095 1—1

Ищу мѣсто швеи въ домъ приходящей. Адр. по Змѣевской ул., Молчановскій пер., № 10, кв. Мамаевой, спр. А. Евглевскую. 43076 1—1

Швея ищетъ работу на домъ. Кузнечная ул., д. Смирновой, № 31, кв. Аронова. 43636 1—1

Швея желаетъ работать въ домѣ. Маріинская улица, домъ № 2. 43156 1—1

Швея желаетъ получить мѣсто, шьетъ по журналу По С.-Московской; Монастырск. ул., Санжаревскій пер., № 10, кв. Цыкова, для швеи. 43130 1—1

Требуется гладильщица, по прачешному дѣлу, въ красильню Сигидина, на Конторской ул., домъ № 2. 43555 1—1

Требуется прачка съ уборкой комнатъ, или горничная со стиркой. Приходить на Лермонтовскую (на Пушкинской), 24, съ паспортомъ. 42472 2—1

НУЖНА прачка поденная. Приходить отъ 11 ч. съ паспор. Рымарская, 17, кв. 10 43627 1—1

Нужна прачка поденно, им. реком. Чернышевская, 8. 43127 1—1

ПРАЧКА поденно нужна, лучше съ реком. Подгорная, № 3, Григоровской. 43129 1—1

ПРАЧКА, желаю ходить поденно, стирать. Нетеченская ул., № 27, спросить дворника. 43080 1—1

ПРАЧКА ищетъ поден. работы. Конторская ул., № 23, позвон. дворнику. 43502 1—1

Желаю ходить на домъ стирать бѣлье. Клочковская ул., № 39, спр. дворника. 43168 1—1

Ищу мѣсто приходящей прачки, могу и помѣсячно. Адр.: Ивановская ул., Набережн. пер., д. Высочина, № 12, спр. Квасова. 43044 1—1

Стирка бѣлья самая практичная предлагаемыми машинами Б. Зелинскаго, Екатеринославская ул., № 55. 43067 1—1

Дѣвушка ищетъ мѣсто за одну, можетъ горничной, одинокая, Благовѣщенская ул., 16, спр. Пономареву. 43071 1—1

Молодая дѣвушка ищетъ мѣсто за одну, знаетъ хорошо свое дѣло. Мироносицкая улица, д. № 59, спрос. дворника. 43128 1—1

Одной прислугой ищу мѣсто, съ дѣвочкой трехъ лѣтъ, имѣю личную рекомендацію. Мироносицкая ул., № 46. 45631 1—1

Желаю получить мѣсто, за одну, на малое семейство, могу хорошо готовить. Гушкинская ул., д. № 13, спрос. дворника, можно справ., личн. рекомендац. 42481 1—1

Желаетъ поступить одинокая женщина, въ маленькое семейство за одну, а въ большое кухаркой. Сумская ул., д. № 7, спрос. въ дворника. 43109 1—1

Ищу мѣсто за одну. Каплуновскій пер., домъ Озерова, № 7. на парадномъ. 43031 1—1

Ищу мѣсто прислуги съ дѣвочкой 2 лѣтъ, за дешев. жалов., замужняя. Нетеченскій бульваръ, д. № 17. 43014 1—1

Требуется прислуга за одну въ маленькое семейство. Рыбная, 21, спр. дворника. 43580 1—1

ТРЕБУЕТСЯ

одинокая прислуга, за одну, въ небольшое семейство. Рыбасовскій пер., д. № 4, кв. № 5, уголъ Грековской ул. 43018 1-1

Нужна прислуга за одну въ небольшую семью, среднихъ лѣтъ, одинокая. Адр.: Рымарская ул., № 3, кв. 15. 42494 1—1

Нужна прислуга, умѣющая стирать и глад. Рымарская, № 5, 43120 1—1

НУЖНА

приличная, одинокая прислуга за одну въ малую семью, безъ солидной рекомендаціи не приходить. Подгорная ул., № 4, кв. Шапошниковой. 42473 2—1

Нужна молодая дѣвушка за одну (но не готовить). Б.-Гончаровская ул., д. № 24, кв. № 7. 43594 1—1

Нужна прислуга за одну въ мал. семью, умѣющ. хорошо готовить, съ рекоменд. Кузнечная ул., № 13, кв. 6. 43596 2—1

Нужна прислуга за одну, умѣющая готовить. Ст.-Московская ул., № 99, вт. кухня. 43055 1—1

Нужна прислуга, въ маленькое семейство, за одну, умѣющая готовить и стирать Приходить съ 10 до 5 час. Москалевка, Владимірская улица, № 19, кв. 3. 43045 1—1

Нужна прислуга за одну, одинокая. Змѣевская улица, д. № 31-й. 43641 2—1

Нужна женщина сред. лѣтъ, совер. одинокая, умѣющ. готов. и убирать ком., семья изъ двухъ. Московская ул., № 20, есть помощ., жалов. 10 руб. 43638 1—1

Нужна дѣвушка, сред. лѣтъ, съ шитьемъ Чернышевская, № 39. 43637 1—1

Дѣвочка нужна, въ плиссировочную мастерск. Сумск., 16. 43547 1—1

Нужна приличная горничная, безъ личной рекомендаціи не приходить. Гимназическая наб., 6, кв. Хороманской. 43061 4—1

Нужна опытная, скромная, прилич. и грамот. горничн., спр. въ буфетѣ Коммерческ. клуба. 43654 1—1

Требуется приличная горничная, хорошо знающая свое дѣло, желательно съ домашнимъ шитьемъ. Сумская, № 48, во дворѣ. 43577 1—1

ГОРНИЧНАЯ хорошая нужна. Ващенковскій пер., № 15. 42987 3—2

Горничная нужна. Екатериносл., № 23. 42350 3—2

Горничная нужна

со стиркой, приносить рекомендацію. Сумская, 90, второй этажъ. О 3—2

Горничная нужна. Конная ул., домъ № 20. 43553 1—1

Ищу мѣсто горничной, безъ стирки, могу за одну въ небольшую семью. Торговый пер., № 1, спр. дворника. 43533 1—1

Ищу мѣсто горничной или няней, съ шитьемъ, дѣвушка одинокая, грамотная, согласна въ отъѣздъ. Николаевская пл., земельный банкъ, спр. дворн. 43507 1—1

Желаю получ. мѣсто горнич., или за одну. Клочковская ул., д. монаст. № 14, спр. въ хлѣб. Гринфельдъ. 43079 1—1

Желаю получить мѣсто чистой горничной, имѣю личную рекомендацію, Донецъ-Захаржевская ул., д. Куликова. № 7. спрос. дворника. 42835 3—2

Желаю получить мѣсто горничной, зн. хорошо свое дѣло. Спрос.: Усовская, № 3, дворника. 43133 1—1

Пріѣзжая ищетъ мѣсто горничной, знающ. свое дѣло. Сумская ул., № 18, спр. дворника. 43597 1—1

Пріѣзжая молодая дѣвушка ищетъ мѣсто горничной или одной прислугой. Театральный пер., № 4, спр. Машу. 43623 1—1

Пожилая няня ищетъ мѣсто, имѣетъ одобренія и рекомедац. съ послѣдняго мѣста, уголъ Епархіальной и Костомаровской улицы № 55/21. 42483 1—1

Пожилая няня желаетъ

получить мѣсто къ одному ребенку, им. рекоменд. Тюремная ул., 28, спр. сапожн. 42478 1—1

Няня опытная и очень любящая дѣтей, желаетъ получить мѣсто, къ одному ребенку, одинокая, грамотная, согласна въ отъѣздъ, имѣетъ пис. и лич. реком. Мироносицкая ул., № 17. 43586 1-1

Няня желаетъ поступить на мѣсто, среднихъ лѣтъ, имѣетъ рекомендацію. Чеботарская ул., д. Литарева, № 45, кв. Суханова. 42870 2-2

Нужна няня среднихъ лѣтъ, опытная, одинокая, трезвая, со стиркой дѣтскаго бѣлья, къ 12-хмѣсячн. ребенку. Прих. отъ 3—5 ч. веч. Ярославская, 30, кв. д-ра Фурсова. Необходимы паспортъ и рекомендація съ послѣдняго мѣста. 43034 1—1

Нужна опытная няня, безъ рекомендаціи не являться. Клочковская ул., № 31. 43116 2—1

Нужна няня, попроще, къ годовому ребенку. Молочная ул., № 29, кварт. 3, Яковлеву. 42493 1—1

Желаю получ. мѣсто мамки въ городѣ, могу и въ отъѣздъ. Рыбная ул., № 30, спр дворника. 43622 1—1

Мамка ищетъ мѣсто, осмотрѣна докторомъ, согласна въ отъѣздъ, дѣвушка деревенск. Молочная улица, № 44, кв. 6. 43111 1—1

Мамка, дѣвушка

деревенская, ищетъ мѣсто. Михайловская ул., № 15, Усенкова. 43899 1—1

Кухарка нужна.

Сумская ул., 90, второй этажъ, съ чернаго хода. О 2—1

Нужна кухарка, молодая, одинокая, за одну, умѣющ. хорошо готовить, съ реком. Николаевск. ул., № 18, кв. Попкова. 43581 1—1

Нужна кухарка, со стиркой. Старо-Московская ул., № 23, кв. док. Волкова. 43131 1—1

Нужна кухарка, одинокая, умѣющая хорошо готовить, въ мал. сем. за одну. Дмитріевская, 22, кв. 16 43612 1—1

Нужна кухарка, одинокая. Москалевка (конецъ), Котляровская ул., № 20. 43520 1—1

Нужна кухарка, хорошая, одинокая или повариха. Молоч. ферма, Театральная площ., возлѣ банка. 42891 1—1

Нужна кухарка, отлично знающая свое дѣло, одинокая, съ рекомендаціей. Сумская, 27, кв. 5. 43043 1—1

Нужна кухарка, съ уборкой комнатъ. Мироносицкая улица, № 36, 43085 1—1

Нужна знающая кухарка, со стиркой, съ реком., въ малую семью, въ отъѣздъ недалеко. Михайловская ул., 21. Прих. съ 9 ч. ут. до 11 ч. и отъ 3—5. 43513 1—1

Требуется кухарка, одинокая, трезвая, умѣющ. доить корову. Чернышевская, № 47, кв. д-ра Маклецова. 43036 1—1

Повариха нужна, хорошо знающая свое дѣло, безъ реком. не являться. Сумская, 86, д. Шкаффа, кв. Дубинскаго, звонить съ парад. хода. 43568 1-1

Требуется

повариха или поваръ,

средн. лѣтъ, одинок., трезв., безъ рекоменд. и паспорта не приходить. Вознесенская ул., 3, отъ 10—12 ч. дня. 43181 1—1

Требуется помощница въ кухню, попроще. Студенческая столовая, Технологическій институтъ. 43059 1—1

КУХАРКА

желаетъ получить мѣсто. Симинарская улица. № 5, спрос. Мотю. 42500 1—1

Кухарка ищетъ мѣсто, умѣетъ готовить. Петинская ул., № 38, спрос. дворника. 42479 1—1

Ищу мѣсто кухарки. Малая Гончаровская, Леусовскій переул., № 5, ходъ съ улицы. 43582 1—1

Ищу мѣсто кухаркой, одинокая, знающая свое дѣло. Черноглазовская ул., № 11, спр. дворника. 43097 1—1

Ищу мѣсто кухарки или за одну, имѣю личную рекомендацію. Старо-Московская ул., № 3, спр. дворн. 43643 1—1

Ищу мѣсто кухаркой, знаю свое дѣло. Пороховая улица, домъ Джунковскаго, № 24, кв. № 2, спрос. Кравченко. 42486 1—1

Ищу мѣсто кухаркой, хорошо знаю свое дѣло, имѣю рекомендацію. Подольскій пер., № 19, кв. № 6, спрос. Марію. 43506 1—1

Ищу мѣсто кухаркой, съ дочкой 15 лѣтъ, для убор. комнатъ, знаемъ свое дѣло, съ лич. рекоменд. Мѣщанская ул., д. № 5, Шкаффа, спр. двор. 43627 1—1

Ищу мѣсто кухаркой, въ небольш. семейст. могу за одну, один., сред. лѣтъ. Клочковская ул., № 114, спр. Александру Кузичеву. 43567 1—1

ЖЕЛАЮ поступить хорошей кухаркой и могу замѣнить повариху Адресъ: Усовская ул., № 9, въ концѣ Екатеринослав. 43098 1—1

Желаю получить мѣсто кухаркой, имѣю личную рекомендацію. Ващенковскій пер., № 24. 43157 1—1

Желаю получить мѣсто кухаркой, хорошо знающ. свое дѣло, одинокая, имѣю рекоменд. письмен. и лич. въ мален. сем. могу за одну. Екатеринославская, 35, спр. дворника. 43557 1—1

Одинокая кухарка ищетъ мѣсто, можетъ за одну. Чернышевская ул, № 33, спрос. Ксенію. 42482 1—1

Среднихъ лѣтъ повариха или хорошая кухарка, хорошо знаетъ свое дѣло, желаетъ получить мѣсто. Сумская, № 3, спр. дворника. 43543 1—1

Ищу мѣсто поварихи, имѣю рекоменд., одинокая, согласна въ отъѣздъ. Клочковская, 39, спр. дворника. 43564 1—1

Поваръ ищетъ мѣсто, имѣетъ аттест., на домъ или въ гост., жена прислугой. Дмитріевская ул., № 9, спр. кухарку. Г. Дорошенко. 43621 1—1

Поваръ ищетъ мѣсто, имѣетъ аттестатъ и личн. реком., принимаетъ заказы и поденно работ. Бассейная ул., № 4, кв. 3. 42826 1—1

Самъ кулинаръ поварского искусства, принимаю всевозможные заказы на балы, свадьбы похороны, и т. д., со своей полной сервировкой, по самымъ дешевымъ цѣнамъ. Прошу обращаться: Нетеченскій бульв., 13, спр. Заборенко. 43008 3—1

Ищемъ мѣстъ, мужъ и жена: я—дворника, жена—кухарки, за одну; съ дѣвоч. 5 л., можно порознь, жалов. недорог. Грековская ул., № 78/80. Максимовъ. 43096 1—1

МУЖЪ и ЖЕНА

ищутъ мѣстъ вмѣстѣ: жена кухаркой за одну, мужъ—швейцаромъ, разсыльнымъ или что подходящее. Сумская ул., № 64, спросить Тимофея Полякова. 43137 1—1

Мужъ и жена ищутъ мѣстъ: дворника, или чернораб., знаю паров. отоп., и кухарки. Корсиковская ул., № 9, въ концѣ Старо-Московск. Соглас. на выѣздъ. 43595 1—1

Желаю получить мѣсто швейцара, посыльнаго, помощника въ контору или въ магазинъ рабочаго, имѣю рекомендаціи, грамотный. Васильевскій пер., д. Иванова, № 6, спр. кв. А. Березнева. 42718 2—1

Нуженъ для службы солдатъ, бывшій денщикомъ, знакомый съ кухней. Узн.: Мало-Гончаровская ул., д. Данилова, № 11, кв. 6. 42559 2—2

Кучеръ ищетъ мѣсто, молодой, одинокій, трезв. Имѣю аттест., знакомъ съ шорной работ., могу обращ. съ молод. лошадьми. Аптекарскій пер., № 45, спрос. Трихвановой. 43143 1—1

Прошу добрыхъ господъ дать мѣсто дворникомъ или истопникомъ, имѣю рекоменд. Сумская ул., № 68, спр. швейцара. 43090 1—1

Желаю перемѣнить мѣсто дворника на другое болѣе подход., молодой и грамотн., честн. и трезв., повед., имѣю аттестаты и залогъ, холостой, изъ запасн. Старо-Московск., № 54, шорн. мастерск., спрос. Андрея. 43504 1—1

Нуженъ коровникъ, умѣющ. доить коровъ. Франковская ул., № 3, ферма. 43153 1—1

Приличный молодой челов., 17 лѣтъ, желаетъ получ. мѣсто въ въ магаз., им. аттест., или въ контору, мож. въ отъѣздъ. Сергіевская пл., конт. Сидоренко. 42909 1—1

Ищу мѣсто разсыльнаго, дворника или рабочаго, имѣю рекомендацію съ послѣд. мѣста. Москалев., Сирохинская ул., № 6, спр. двор. 43077 3-1

Желаю поступить егеремъ, въ большую охоту, за небольш. жалов. Оренбургская ул., № 15. 42270 2—2

Желаю поступить ученикомъ въ мануфактур. магазинъ. Карповская ул., д. № 11, кв. Бурсакова. 43053 3—1

Мальчикъ грамотный ищетъ должности, желательно въ магазинъ или контору. Искринскій пер. № 6, спрос. Сухомлинова. 43508 1—1

Человѣкъ среднихъ лѣтъ, хорошо грамотный, проситъ убѣдительно дать мѣсто писца, приказчика, швейцара, номерного, официанта или что будетъ подходящ. Конная пл., № 6, спрос. у дворн. Н. Похитайлова. 43512 1—1

Нуженъ печникъ, истопникомъ къ паровому и голландскому отопленію на зиму. Обратиться: Мироносицкая, № 43. 43006 3—2

Жестянники требуются въ мастер. Стучевскаго. Кузнечная, 21. 42807 2—2

Для кузнечно-котельной ТРЕБУЮТСЯ

нѣсколько опытныхъ котельщиковъ, 1 кузнецъ для рессоръ, 1 кузнецъ для гвоздей. Поступленіе немедленно. Предложеніе адресовать: Краматоровскому Обществу, Краматорская. К. 3—2

Требуется опытный ПЕЧАТНИКЪ

въ гор. Льговъ, Курской губ., въ типографію И. Л. Анненкова 43616 2—1

Ретушеръ-фотографъ,

специалистъ своего дѣла, **ДАЕТЪ УРОКИ** негативной, позитивной, діапозитивной и портретной ретуши. Обращ. письм.: Пассажъ, почт.-тел контора, предъяв. квит. „Южн. Кр." 42960. 42960 2—1

Садовникъ

принимаетъ посадку, обрѣзку, устройство садовъ по очень дешевой цѣнѣ съ своими деревьями. Каталоги безплатно. Деревья дешевле другихъ. По Клочковскому пер., Измайловская ул., 7, д. Германсона. 43556 1—1

Садовникъ ищетъ работъ: прорѣзку садовъ, не приносящихъ плодовъ, и обрѣзку деревьевъ, устройство садовъ съ гарант. Клочковская ул., № 5, бакалейн. лавка Найденова, для садовн. 42381 2—2

САДОВОДЪ,

опытный по всѣмъ отрасл. садоводства, одинокій, имѣетъ аттест. и реком., жел. получить мѣсто, съ приличн. содерж. Адр: г. Харьковъ, Валеріановская ул., № 97, И. Л. Г. 42726 3—2

Настройщикъ Манухинъ

принимаетъ въ ремонтъ рояли и піанино, по самой дешевой цѣнѣ. Скобелевская пл., № 3. 43521 1—1

Истопникъ ищ. мѣсто, по паров. и вод. отопл., а также и ремонтъ. Петровскій пер., д. № 13, кв. 14, спр. Краснорудскаго, имѣю солидн. рекоменд. 43028 1—1

НУЖЕНЪ ЛАКЕЙ,

одинокій, средн. лѣтъ (имѣющій фракъ), трезвый; безъ рекоменд. и паспорта не являться. Вознесенская ул., 3, отъ 10—12 ч. дня. 43180 1—1

Даромъ квартира, комната, кухня, кладовая и сарай для дровъ, за присмотръ двора и малую уборку, жена можетъ за плату служить хоз. По Тарасовск. ул., Надеждинскій пер, № 10. 42660 2—2

Для дамъ отдается одна комн., со столомъ, здѣсь же продают. роскош. пандануcы. Уголъ Змѣевской и Мало-Мясницкой ул., № 8/2. 41826 2—2

Гимназистка, имѣющая хорошую комнату, ищетъ сожительницу. Классическій пер., № 10, кв. Шуръ. 43145 1—1

Требуется въ нагорной части города квартира, 4 комн. отдѣльно или 3 комн. въ семьѣ, безъ мебели, для небольшой семьи, безъ дѣтей. Адресовать: глазная клиника, Бочаровой. 42549 3—2

Комната большая,

свѣтлая, хорошая обстановка, отдается одинокимъ. Тюремная ул., № 12, кв. 2. 42597 3—2

Комната 1 или 2 отд., клоз., ванна, пар. ходъ, можно піанино. Уголъ Чеботарск. и Мал. Панасовка, 4. 49307 1—1

Отдается комната

за уборку двора. Чернышевская, 74. 42418 2—1

Для дамы съ гимназистомъ 5 класса нужны двѣ небольшія комнаты, съ правомъ поставить въ гостинной рояль. Съ предложеніемъ обращаться: Николаевская ул., № 5, кв. № 4, Михаила Ивановича Федорова. 42949 1—1

Квартира,

второй этажъ, 1,600 р. въ годъ. Чернышевская, 24. 42829 3—2

Отдается квартира, бель-этажъ, заново отдѣланный 8, 9 к., съ водопроводомъ, ванной, спускными трубами и пр. Малая-Гончаровская, № 11. 42194 5—3

Отдается комната (кабинетъ) съ общей пріемной, врачу или юристу. Сумская, № 8, кв. зубного врача Фабриканта. 42416 2—2

КОМНАТЫ съ пансіономъ отдаются. Лермонтовская, 28, (конецъ Пушкинской). 42067 3—3

Отдаются 2 и 1 комната, теплыя, свѣтлыя, безъ мебели. Сумская, 92, кв. 5. 42579 3—2

Отдается барск. кв., по 1-ое іюля, 7 ком., для прислуг. 2; отопл., парк., ванна, всѣ проч. удобства; тамъ же полуэтажъ. Аптекарскій пер., № 36. 42220 2—2

Отдается въ наемъ **дворовое мѣсто**

подъ угольный или другой складъ и жилыя помѣщенія, двѣ комнаты съ кухней. Старо-Московская, № 97, обращаться къ дворнику. 42273 5—3

НУЖНА квартира съ 1-го окт., 3—4 комн., цѣною отъ 25 до 40 руб. Обращ. письменно: Царицынская ул., № 62, кв. Багрова. 42285 3—3

2 ком. по 1-й для одинок. и тих. отд., въ вер. эт. Бол.-Панасовка, № 90, спр. хоз. дома. 42762 3-2

Магазинъ отдается. Екатеринос. ул., № 53, спрос. въ галантерейн. торговлѣ. 42583 3—2

Отдается квартира. 4 к. и кухня, особнякъ. Искринская, № 34. 42265 2—2

Квартира 20 руб. въ мѣс., 3 ком., кухня, передается. Екатериное. ул., № 53, спр. въ галант. торгов. 42582 3—2

Отдаются двѣ комнаты съ кухней. Франковская ул., № 22. 42576 3—2

Подъ магазинъ, помѣщ. отдается. Конторск., 12. 42407 2-2

Требуется помѣщеніе для пекарни. Условія письменно адресовать: Бѣлгородскій пер., д. № 1, кв. 4. 42868 3—2

Подъ угольный складъ отдается мѣсто. Сумская, № 80, спрос.: Мироносицкая, № 7. 42882 2—2

Магазины, со складами и подвалами, отдаются. Рождественская ул., № 10. 43002 2-2

Отдаются 2 ком., безъ меб., мож. со стол., солид. годов кварт. или дамѣ безъ претензій. Мироносицкая ул., д. № 11, вид. отъ 12½ до 1 ч., звон. парадн. 42937 1—1

Отдаются 2 комнаты, съ парадн. ходомъ. Рымарская ул., № 25, кв. 2. 43010 2—1

Отдается больш., свѣтл. ком. въ семьѣ. Кузнечная ул., № 13, кв. № 8. 43012 3—1

Магазинъ подъ складъ или торговлю дешево отдается. Плетневскій пер., № 3, противъ Купечес. банка. 43107 1—1

Отдается кухня бездѣтнымъ. Каразинская, 2. 43114 1—1

Отдается квартира, 6 комнатъ, съ кухней. Рудаковскій пер., домъ № 11. 43105 1—1

Магазинъ отдается, два зеркал. окна и дверь, съ комн. Екатеринославская, 34. 42749 3—1

Убѣдительно прошу квартиру, за небольшія услуги, могу шить, вдова, есть двое дѣтей. Ад.: Холодная гора, Анненская ул, д. № 7, квар. № 1, спр. Алейникову. 43136 1—1

Требуется квартира, въ 5-6 комнатъ, съ удобствами, предпочтительно въ нагорной части города, обращаться письменно.: Маріинская улица, № 16, хозяйкѣ дома. 43119 3—1

За 15 руб. отд. 2 мебл., комн. съ услугами, можно для трехъ и даже 4. Есть рояль. Москалевка, Гостинная ул., д. № 11, спр. домовладѣлицу. 43626 1—1

МАГАЗИНЪ

отдается не дорого, съ двумя зеркальными окнами, съ обстановкой и освѣщеніемъ. Екатеринославская улица, № 17, Сѣверный магазинъ. 43123 1—1

Двѣ комнаты съ передней, кухней, хорошо меблиров., совершенно изолированныя, съ отдѣльн. ходомъ, съ прислугой, отоплен., удобствами, для одинокихъ —40 руб. въ мѣсяцъ. Рогатинскій пер., № 8, кв № 4, звон. у воротъ. 4309 1-1

Отдается комната одинокому, годовому квартиранту. Сумская ул., № 43, кв. 2. 42264 2—2

Одна комната или двѣ отдаются въ наемъ. Старо-Московская, 11, особнякъ въ саду. 43625 1—1

Подъ парикмахерскую помѣщ. съ квар. отд. на бойкомъ, многолюд. мѣстѣ, недорого, съ отоплен. Парикмахерская находилась три года. Нетеченская ул., 20. 43155 1—1

Отдается пекарня въ наемъ, съ параднымъ ход., при ней 4 комн. и кухня, цѣною 250 р. въ годъ. Мордвиновскій пер., № 24, прот. Благовѣщенскаго базара. 43047 3—1

На бойкомъ мѣстѣ подъ бакалейную торговлю отдѣлывается помѣщеніе со всѣми удобствами, на Петинской улицѣ, первая отъ паровозостроительнаго завода и колоніи; тутъ же сдается лавка подъ мясную и дворъ подъ угольный складъ, есть квартиры. Домъ Я. Уса. 43049 1—1

Отд. 2 ком., прихож., одинок. Пантелеймоновскій пер., № 14, въ углу около Универ. сада, наверху., квар. хозяйки. 43052 1—1

Отдается случайно теплая и сухая квартира, пять комнатъ, два хода, балконъ и службы. Мало-Панасовская ул., д. № 15. 43091 1—1

Квартира отдается, 3 комн., пер., ванная, кухня, тепл. корридоръ и парадн. ходъ. Подольскій пер., № 23. 43535 1—1

2 комн.,

съ мебелью, случайно освобд., пар. ходъ, ванна, клозетъ. Вблизи Москов. ул., Булгаковскій пер., № 1, первый этажъ. 43162 1—1

Передается мал. магазинъ съ мал. комнатой и кухней. Екатеринославская, № 55. 43645 1—1

Скобелевская пл., № 9. Отд. кухня и 2 комн., за 18 р. 42968 1-

Отдаются 4 комн. съ б. заломъ и обст., можно по 2 ком., Благовѣщенская ул., д. № 32, кв. № 2. 43078 2—1

Отдается одна комната. Каразин. ул., № 2, въ мез. 43016 1—1

Требуется помѣщ. спѣшно о 4-хъ, 5-ти комн. внутри города подъ прачеш. завед. или-же могу переснять готовое на полномъ ходу прачеш. завед. Сообщить лично или письменно: Пески, Набережный переулокъ, № 12, квартира № 11. 42480 1—1

Комната большая, свѣтлая, отдается для одного или двухъ—можно со стол. Монастырск. ул., № 4, (возлѣ Старо-Московской), д. Брейтигама, во флигелѣ. 42484 2—1

ОТДАЮТСЯ

2 комнаты свѣтлыя, сухія, большія, съ отд. ход., можно со столомъ и мебелью. Конторская, 45. 43057 2—1

Комната отдается на полномъ пансіонѣ. Нетеченская ул., Бужинскій пер., № 6. 43033 1—1

ПОМѢЩЕНІЯ отд. подъ **СКЛАДЫ и МАСТЕРСКІЯ.** Подольск. пер., № 5, при трамвaѣ. 43528 1—1

Отдается МАГАЗИНЪ. Сумская ул. и Театральная площадь, № 10. 43046 2—1

Отдается кожевенный заводъ, съ приспособленіями, въ двухъ верстахъ отъ Харькова. Маріинская ул., № 10, М. П. 42915 1—1

Отдается въ наемъ больш. камен. сарай для склада. Ярославская ул., № 23. 43515 1-1

Новый адресъ Т. Л. ЧЕРНЯЕВОЙ.

Мастерс. дамс. платьевъ, экстрен. заказы въ сутки. Вознесенская площ., д. Гурова, № 7, парадн. ходъ противъ почтамта и входа въ церковь. 43559 1—1

Е. С. Козлова

принимаетъ заказы дамскаго верхняго платья.

Цѣны умѣренныя. Воскресенская улица, № 23. 43538 1—1

Въ модной мастерской С. О. Гиковой принимаются заказы. Уголъ Рождественской и Лопанскаго переулка, № 10, кв. № 3. 42469 3—2

ОДѢЯЛА

стеган., ват., всевозмож. вяз., вышив. въ крестъ по тюлю, шитье бѣлья м., ж., д., дѣтск. платьевъ, мѣтки, штопка чулокъ, абажуры бумаж. и шелк. гладью плоск. и выпук. ПРЕПОДАВАНІЕ ВСЕГО СКАЗАН. Чернышевская, 46, ходъ со двора, наверху, кв. Соф. Николаевны. 42113 4-2

М-мъ Массонъ увѣдомляетъ публику, что въ ея магаз. приготовленъ громадный выборъ всевозможныхъ лайковыхъ, шведскихъ и замшевыхъ мужскихъ, дамскихъ и дѣтскихъ, короткихъ и длинныхъ перчатокъ, а также дерби на шелку и оленьи офицерскія, громадный выборъ теплыхъ на мѣху и на подкладкѣ мужскихъ, дамскихъ, дѣтск., цѣны умѣрен., съ почтеніемъ К. Masson. Адр.: Московская, 5, противъ Лемеръ. 43125 1—1

Мебельное заведеніе Симмердаля. Продаются: буфеты, шкапы, комоды, столы разные, для гостинной, кабинета и пр. Театральная пл., № 6, кв. 2. 42498 1-1

Буф., гард., комод., шкафъ для бѣлья, тахта, куш., столъ пис. на тум., столъ обѣд. Лопанскій пер., 5, внизу. 43651 2—1

Продается машина за 700 руб. для выдѣлки искусств. минер. водъ; здѣсь-же требуются 200 руб. изъ хор. %. Чеботарская ул., № 78, кв. Тихонкова. 43644 1—1

ПОЛУЧЕНО СВѢЖЕЕ МАСЛО СЛИВОЧН., СОЛЕНОЕ. Рыбная ул., д. Иванова, № 36, кв. № 3. 42885 3—2

Продается теплое пальто и мундиръ для гимназистовъ стар. кл. Нетеченская ул., 19, кв. 1. 43173 1—1

За выѣздомъ передается бакалейная торговля на полномъ ходу, съ обстановкой и пивными правами. Змѣевская ул., № 2. 43532 5—1

Въ Курскѣ ЗАВОДЪ

небольшой, механическій, чугунно-литейный, на полномъ ходу, продается или сдается. Адресъ: Покровская ул., д. № 43, кв. А. Н. Ковалевой. 31445 10—3

Дворовыя мѣста

въ нагор. части продаю. а) въ центрѣ,—260 кв. с., угловое, за 23½ т. р., 400 кв. саж., съ садомъ, за 24 т. р.; б) вблизи центра, 236 кв. с. за 10½ т. р. Справиться: Сумская, № 11, магазинъ анапскихъ винъ, отъ 12 до 1½ ч. 43164 1—1

ДОМЪ

въ аристокр. части города, вблизи центра, изъ 3 барскихъ квартиръ, съ конюш., каретник., кучерской и садомъ, продаю за 45 т. р., 20 т. р. можно оставить по I закл. изъ 4%. Письменно: Пассажъ, до востребованія, предъяв. кв. „Юж. Края" № 42035. 43165 1—1

Скрипницкій пер., № 3. Продаются: гардеробъ, комодъ, буфетъ, обѣд. раздв. столъ, тахта, кушетка, кровати англійскія и простыя, стѣн. часы, стулья, самов. стол., мягкая мебель и умывальн. и др. 43617 1—1

Новотельная сименталка, рабочія лошади и поросята заводскіе, продаются недорого. Мороховецкая набережная, № 12, у Дмитріевскаго моста. 43066 1—1

МЕБЕЛЬ дешево продается, диванъ и 2 кресла, об. шелкомъ; гардеробъ, 2 комода, столъ об. раздвижной, 6 стульевъ столовыхъ рѣзн., столъ письменный на тумбахъ, библіотечный шкафъ, ломберные столы, тахта, и пр. меб. Куликовская, № 12, п. ходъ. 43578 1—1

Мебель по случаю отъѣзда продается, буфетъ, столъ обѣд., стулья, гостинная мебель, зеркало, гардеробъ, комодъ краснаго дерева, 2 шкапа зеркальныхъ, кровати съ сѣткой, шкафикъ для бѣлья, столъ пис., шкафъ для книгъ, столъ ломбер, и др. Кузнечная, № 4, амбаръ № 51. 43610 1—1

Флейта съ нот. дешево продается. Садово-Куликовская, 15, ниж. эт. 43100 1—1

Продаются ДВА ДОМА,

о пяти комнатахъ каждый, вполнѣ благоустроенные, отъ конца Москалевс. конки одна минута ходьбы. Уголъ Владимірской и Котляровской. 58/14. 43050 2—1

Передается бакалейная лавка, по случ. перехода въ соб. помѣщеніе. Чеботарская ул., № 42. 43058 1—1

Машина шсейная ножная, съ круглой шпулькой, настоящая Зингеръ, съ колпакомъ, совершенно новая, за полцѣны стоимости по случаю продается. Николаевская улица, № 27, квар. № 3. 43581 1—1

Домъ каменный съ мыловарней, инвентарь и земли 305 кв. саж. продаются. ХАРЬКОВЪ, Зеленая улица, № 23. 43531 1—1

ПАЛЬМА-КЕНТІЯ

роскошная продается. Воскресенская площадь, № 6, кв. 3. 43048 1—1

За выѣздомъ продается письменный столъ, гардеробъ, мягкая мебель, обитая шелкомъ. Молочная улица, домъ № 7, квартира № 7. Видѣть: отъ 10 ч. до 6 ч. 43525 1—1

Особнякъ въ нагорной части продается. Костомаровская, 4. 43842 3—1

Продается дешево: буфетъ, столъ обѣд., раздвижной, мраморный умывальникъ съ зеркаломъ, дамскій письменный столъ, турецкій диванъ, комодъ, гардеробъ, лампа бронзовая. Кацарская ул., д. № 39, во дворѣ около фортки, позвон. въ пар. 43529 1—1

Рояль и граммофонъ **продаются за 100 руб.** Бѣлгородская улица, д. № 47. Отъ 2 часовъ дня. 43545 1—1

Продаются домашнія вещи и журналъ „Нива". Чернышевская ул., 41, звон. дворн. 43535 1—1

Продается пальто на хоревомъ мѣху, совершенно новое. Единовѣрческая, № 46, спр. Дарью Самойловну. 42955 1-1

Продается дойная корова. Епархіальная ул., домъ № 33. 42978 1-1

ПРОДАЮТ. поддерж. меб.: диванъ, 2 кресл., 4 полукр. Куликовская, 19, Козарновскихъ. 43000 2—1

УМОЛЯЮ

занять 50 р. до Рождества, сейчасъ очень нуждаюсь. Тутъ же ищутъ труда. Москалевка, Ротный пер, 6, студен. В. М. П. 43055 1—1

Пользуйтесь случаемъ!

Спѣшно, въ видусемейныхъ обстоятельствъ, продается чудный участокъ земли количествомъ 198¾ дес. въ Харьковск. губ., Купянскаго уѣзда, въ семи верстахъ отъ города и въ 2-хъ вер. отъ желѣзной дороги, состоящій изъ 170 дес. черноземной пахотной земли, 22-хъ дес. чуднаго луга, 3-хъ дес. фруктов. сада и 3¾ дес. усадьбы. Имѣются многія цѣнныя постройки, стоющ. до 10 тыс. руб., а также—въ усадьбѣ прудъ и колодезь. Рѣшительная цѣна 36 тыс. руб. Наличными нужно всего 11 т. руб., а остальныя переведутся на покупателя на самыхъ льготныхъ условіяхъ. Обращаться къ владѣльцу: Харьковъ, Москалевка, Котляровская ул., № 5. Гг. коммиссіонеровъ прошу не безпокоиться. 43094 2—1

Мое имущество

даетъ дохода 3700 руб., застраховано въ 30 т. руб., выстроено въ прошломъ году, экстренно нужно мнѣ подъ первую закладную 10 т. р., предлагаю 10% годовыхъ, срокъ три года. Адресов. прошу: главн. почт., до востр. предъяв. кв. „Юж. Кр." № 416. Коммис. прош. не безпок. 43593 1—1

6,000 руб.

отдаются подъ первую закладную дома или земли, у Брейтигама. Конторская, 16. 42805 1—1

ПЛИТЫ цементныя для тротуаровъ и карнизъ, разнаго размѣра, продаетъ мастерская Б. Зелинскаго. Екатеринославская ул., № 55. 43065 1-1

По случаю продаются два большихъ зеркала въ орѣхов. рамахъ, петербугской работы и одна большая картина, извѣстнаго художника Петрова, въ магазинѣ Л. Леви, рядомъ съ Астраханской гостинницей. 43560 1—1

Экстренно передается бакалейная лавочка, съ товаромъ, по случаю выѣзда. Заиковка, Георгіевская ул., № 37-й. 43527 2—1

ДОМЪ фасадомъ на югъ и на площ., новый, двухъэтажный, по случаю выѣзда продается за двѣ трети стоимости. Заиковская, № 38. 43041 1—1

Хорошее трюмо и подерж. турецкій диванъ и висячая лампа продаются. Юрьевская ул., домъ 22, у квартирантовъ. 42462 1—1

Продается швейная машина, хорошая за 40 р. Ващенковскій пер., № 14, мастерская платьевъ. Требуются дѣвочки въ ученье. 42581 1—1

Поселокъ ЮЖНЫЙ.

Продается, дачный лѣсной участокъ, 9 кварталъ, 600 саж., 5 мин. ходьбы, разъѣздъ Артемовка. Узнать у телеграфиста, ст. „Буды Юж." Навроцкаго 42429 1—1

Продается за ненадобностью пролетка, малоѣзженная. Маріинская ул., № 10. 42916 1—1

Дрова трехъаршинныя, дубов. 2-хъ лѣтъ дубки предлагаю сажнями, доставка на домъ 3-хъ арш. сажень 38 руб. Университ. улица, черно-бакалейная торговля М. И. Муханова. 42892 2—1

Близь ст. Люботинъ,

въ желѣзнодорожномъ поселкѣ „Водяное", (бывш. Лихопоя), продаются за выѣздомъ 360 кв. саж. земли съ лѣсомъ по 1 руб. 35 коп. за саж. Переговорить можно: Нетеченская ул, д. № 24 (во дворѣ слѣва, спросить г-на Подольскаго), отъ 5-ти до 6½ час. вечера. 42383 1—1

Оренбургскіе пуховые платки ручной работы, сѣрые и бѣлые, теплые и тонкіе, раз. вел. Каплуновская ул., № 7, дома всегда. 42296 2—1

Котелъ трубчатый 45 х. с., машина „Вестингаузъ" вертикальная 27 с., динамо-машина „Orlikon", насосъ средній продаются. Узнать или адресовать: Московская, № 21, кв. 18. 42374 2—1

Мебель по случаю продается: гостинная въ стилѣ Людовика XVI, драпри, буфетъ, два шкафа, самоварный столикъ, мраморн. умыв., комодъ. Ярославская, 23. 43516 1—1

Пальто дамское, совершенно новое, отдѣланное каракульцами, на ватинѣ и атласной подкладкѣ, и 2 кофточки драповыя **продаются.** Конторская, № 9, кв. № 3. 43040 1—1

Нашедшаго на ванькѣ,

въ понедѣльникъ вечеромъ, корзиночку съ тремя щипцами и машинкой, прошу доставить за вознагражденіе. Рымарская ул., № 3, кв. № 1. 43511 1—1

16-го сентября с. г., въ гостинницѣ „СВѢТЪ", обмѣнено пальто, въ которомъ было 1 книжка и 2 паспорта, прошу доставить туда-же. 43035 1—1

Съ 300 руб. можно купить ½ десятины земли въ **поселкѣ Высокомъ.** Спр.: Нетеченская ул., № 39, у домохозяина. 42024 1—1

По случаю передается бакалейная лавка на полномъ ходу, съ пивными правами. Михайловская ул., д. № 54. 42875 2—1

Продается хорошей постройки двухъэтажный домъ и флигель, со всѣми удобствами и садикомъ. Чернышевская, 74. 42420 2—1

ДОМЪ продается по Черноглазовской ул., № 11. Условія въ писчебумажномъ магазинѣ Логвиненко. Сумская ул. 42417 1—1

Продается охотничья собачка (6 мѣсяцевъ). Сумская ул., № 8, спрос. дворника. 42953 1—1

НА ОЧЕНЬ ВЫГОДН. УСЛОВ.

продается домъ въ Ялтѣ,

съ перевод. долга банку, наличныхъ нужно 10—12 т. р., остальныя могутъ быть отсрочены на нѣсколько лѣтъ изъ 6% годовыхъ. За подробными свѣд. обращ. письм.: Ялта, почт. ящ. № 18. Тамъ-же желаютъ взять подъ закладную имущ. въ Ялтѣ подъ 1-ю 25 тыс. руб. и подъ 2-ю послѣ банка 12 т. р. 42284 2—1

Куплю домъ съ доплатой 4—5 тысячъ, остальн. банковъ. Адресъ: п. о. Пассажъ, предъяв. кред. рубля № 772448. 43011 1-1

Продаются 2 ломберн. стола, гимназич. мундиры, пальто на 10—13-лѣтъ и бурка. Мироносицкая, № 5, спр. денщ. Чеботкова. 42476 1—1

Домъ продается за 25 т. р. Сумская, № 70, и мѣсто уг. Епарх. и Костом., по 25 р. с. Узнать: Ст.-Москов., № 25. 42458 1—1

Продается дворовое мѣсто,

уголъ Чернышевской и Бассейной. Узнать: Епархіальная ул., № 33. 42977 1—1

Даромъ! даромъ! даромъ! берусь выгодно и надежно помѣщать деньги отъ 1000 и свыше. Скобелевская площ., № 12, И. П. Денисенко, % % не менѣе 8. 41832 3—3

Фортепіанный мастеръ

и настройщикъ Н. Э. КРОЛЬ перешелъ на Конную ул., д. Мельгозе, № 39, прин. ремонтъ и настройку. 42720 5—2

Піанино на прокатъ

отдаются. Музыкальный магазинъ Крушель. Московская, № 21, во дворѣ. 41451 6—4

Продается симентальской породы бычекъ, годовалый. Михайловская ул., д. Андреевой, № 27. 42198 2—2

По случаю выѣзда на родину продается домъ недорого. Ильинская ул., домъ № 22. 42588 2—2

Продается ледъ,

ведрами и возами. Сумская ул., д. № 66. 42186 3—2

Продается въ самой здоровой мѣстности Харькова, по Мироносицкой ул., № 69, дворовое съ садомъ мѣсто, мѣрою 12×22. Условія узнать; Николаевская площадь, д. 24, кв. Шостенко. 42634 2—2

ПО СЛУЧАЮ

продается пролетка, годная для ванька, съ лошадью и всей упряжью. Все почти новое. Гордѣенковская ул., № 7. 42623 2-2

Продается дворовое мѣсто 3700 кв. саж., можно половину и на участки, двухэтажный домъ, другія постройки, близь рѣки выходитъ на 3 ул., проходитъ конка, мѣсто хор. для садоводства, фабрикъ, завода, недорого. Москалевка № 106, узн. въ магазинѣ Эбергардтъ, у Лопанскаго моста. 42161 3-3

ЗА СМЕРТЬЮ

дешево прод. 400 кв. с., съ домомъ 17 к., въ подв. эт. 2 кух. и клад., сараи, погр., при домѣ садикъ, год. подъ больн., санат., школу. Холодн. гора, Токовая ул., 35, усл. узнать напротивъ. 42095 3—3

ДЕРЕВЬЯ фруктовыя, декоративныя, хвойныя и всякіе кустарники дешевле всѣхъ садоводствъ. Тутъ же нуженъ садовникъ. Старо-Московская ул., д. № 70. 41480 3—3

Продается

участокъ 236 саж. на Карповской ул., д. № 16, спр. г-жу Оболенскую. 42085 3 3

Отдаю 2000—4000 руб. по 1 закладной изъ 8% годовъ. Письмен. благоволятъ: главн. почтамтъ, провизору К. М. 42081 3—3

ЛОКОМОБИЛЬ продается, сист. „Маршаль", 12 силъ, совершенно исправный. Харьковская набережная, № 5. 41958 3—2

Продается мѣсто въ Харьковѣ, по Тарасов. пер., 4700 кв. с., по 4 р. 50 к., съ разсрочкой. Писать: Ефремовой, г. Новочеркасскъ, Александровская, 9. 42123 4—2

Продается на срубъ лѣсъ

въ возрастѣ до 250 лѣтъ около Бѣлгорода, Курской губ., въ 3 верстахъ отъ станціи жел. дор. Бѣлгородъ, Д. Д. Яковлеву. 41473 3—3

Болонки-щенки, 10 и 3 мѣс., продаются. Москалевская, № 102. 41836 2—2

Прод. нѣмецкій кабинет.-

рояль. Петинская, 4, парадное. 41602 3-2

Въ предѣлахъ

области войска Донского, въ нѣсколькихъ саженяхъ отъ станціи „Замчалово", недорого продается участокъ угленосной земли въ количествѣ 3/8 кв. вер. Объ условіяхъ узнать, лично или письменно: на ст. Каменской, обл. в. Д., у прис. пов. Владиміра Андреев. Попова. 41422 3—3

Мебель мягкая, буфетъ, гардер., рояль и пр., прод. за отъѣзд. Конторская, 76. 41372 8-3

ДОМЪ спѣшно за отъѣздомъ дешево продается. Конторская, 76. 41371 12—4

Въ Смоленской губ., Ельнинскаго уѣзда, въ 18 вер. отъ ст. ж. д., продается водяная мельница, о 3-хъ поставахъ, крупорушка и сукновальня. Лѣсъ, лугъ, постройки; мельница на полномъ ходу. Узнать: Харьковъ, Москалевская ул., № 24, у Болтина. 41342 2—2

Продается

ХУТОРЪ, 73 дес., въ 10 вер. отъ Харькова. Николаевская ул., д. № 16, спрос. управляющаго. 35673 10—6

Продаются пролетка, линейка, шарабанъ и бѣговыя дрожки. Старо-Московская, № 21. 43021 1—1

Цвѣты комнатные дешево продаются, пальмы и другія растенія. Старо-Мясницкая, 18. 42495 3—1

Комодъ подержанный, по случаю, продается. Сумская, № 21—23, въ столярномъ заведеніи Быкова. 43020 1—1

РОЯЛЬ

Лейпцигской фабрики, по случаю, продается недорого. Мироносицкая пл., 12, отъ 9—12 ч. утра и 4—6 ч. дня, спр. швейцара. 43023 1—1

Домъ съ садикомъ

продается въ концѣ Клочковской, Дергачевскій пер., № 12. 42488 1—1

Сюртукъ и жилетъ почти новые продаются дешево. Донецъ-Захарж., № 6 у порт. Хулебер. 42487 1—1

Дешево продается итальянская гитара. Губерн. ул., № 12, спр. дворн. 43017 1—1

По случаю отъѣзда

продается домашняя обстановка. Конная площ., депо конки. 43086 1—1

По случаю выѣзда спѣшно продается дамское платье на средній ростъ, стоющее 18 р., за 12 р., коверъ 6 р., небольшая ванна, изъ Евпаторіи-лимана соль 2 р. отъ пуда, прост. сунд. Холодногорскій пер., № 26, наверху. 43074 1—1

МАСЛО

слив., сол. съ сепар. экон. прев. качеств. прод. недор. Сорокинскій пер., № 3, прот. Унив. сада. 43070 1—1

Продается подержанный рояль

за 75 руб. Грековская ул., № 33. 43565 3—1

Передается распивочная пивная, по случаю выѣзда изъ Харькова. За Кузинскимъ мостомъ, Кладбищенская ул., № 90. 43573 1—1

8,000 РУБ. отдаются подъ первую заклад. Обращ. до 25 сент., письм.і Пасс.: почт. отд., предъяв. квит. „Юж. Кр." № 43083. 43083 1—1

Продаются по случаю

два большихъ фикуса. Москалевка, Приходьковскій пер., № 5, кв. 3. 43574 3—1

Приблудился желто-пѣгій песъ, пойнтеръ. Зміевская ул., Зміевской въѣздъ, № 2, д. № 5, спр. Ноздреза. 43629 1—1

Утеряно 33 или 35 р. въ мѣш. бѣл. съ голуб. полоск. 19-го сент. веч. по Солян., Подольск., Кузнечной до Мих. церкви. Нашедш. просятъ возвр. за вознагр. по адр.: Соляниковскій, 4, Менькалу, спр. курсистку. 42442 2—2

Сдается въ аренду

участокъ въ 474 десятины, пахоти двѣ трети, изъ которой 50 десят. вѣковой цѣлины, отъ ст. Лозовой въ 12 вер. Подробности: Харьковъ, гост. Монне, № 74, отъ 11 до 12 утра. 42077 6—5

ПРОДАЕТСЯ МЕБЕЛЬ

орѣховая.

Смотрѣть можно отъ 11—2 часовъ дня. Сумская, д. № 78, кв. № 4. 5—5

ПРОД. ДЕШЕВО мягкая мебель, рѣзн., 1 зерк. и друг. мебель. Кацарская ул., № 22, во флиг. 42718 2—2

Случайно продается новая мягкая мебель, обитая шелкомъ. Александровская, № 4, смотрѣть отъ 3—5 ч. дня. О. 2—2

3 орѣх. кровати продаются.

Пушкинская ул., № 35. 42712 3—3

КЛАРНЕТЪ продается.

Пушкинская ул., № 35. 42711 3—3

Продаются пальто и мундиръ для гимназиста I и II кл. Царицынская ул., № 42. Видѣть можно отъ 12 час. дня. 42303 2—2

Продаются дворовыя мѣста по Вознесенской площади, Вознесенскому переулку и Дворянской улицѣ. Условія узнать: на Пушкинской ул., д. № 35, верхній этажъ. 42715 4—2

1, 1½, 2½, 3, 4, 5, 6, 8, 15--55 т. руб.

отдаютъ по закладн. у М. Ан. Линицкаго, Екатеринослав. ул., № 15, сзади сквера. Телеф. 770. 42868 3—3

МНОГО ДОМОВЪ

во всѣхъ частяхъ гор. заявлены для продажи, есть много доход., барскіе особняки съ садами, фабрики, заводы—у М. Ан. Линицкаго, Екатеринославск. ул., № 15. 42769 3—3

Дома, имѣнія, деньги,

успѣшно купить, продать, заложить—можно у М. А. Линицкаго. Екатериносл. ул., № 15, сзади сквера, телеф. 770. 42776 3-3

Дрова предлагаю, дубовой и другой твердой породы, сухія вагонами 12 пуд. въ розницу, съ достав. 15 к. не менѣе 50 пуд., въ лѣсн. скл. Семенина. Славянская ул., близь вокзала К.-Х.-С. жел. дор. 42807 5—2

Декоративные цвѣты, пальмы, букеты, корзины и рукодѣлія. Мастер. „M-me Stephanie" Екатериносл., № 24. 42520 2—2

Щенки-пойнтера,

2 мѣс., продаются. Скобелевск. пл., № 15. 42353 3—2

ХУТОРЪ,

80 дес., около Люботина, по случаю спѣшно дешево продается. Конторская, № 16, Брейтигамъ. 42804 2—2

Мельница водяная на р. „Уды", о 3-хъ мукомольныхъ поставахъ, съ сукновальней и пшенорушкой, съ двумя домами, амбаромъ и др. постройками, въ с. Введенскомъ, 25 вер. отъ г. Харькова и 2 вер. отъ ст. ж. д. „Мохначъ", сдается въ аренду или продается. Спр.: Старо-Московская ул., д. 68, кв. Ковалевыхъ. 42810 3—2

ДОМЪ съ фруктовымъ садомъ спѣшно продается, наличныхъ денегъ требуется 3 тыс. руб. Справки: Михайловскій пер., № 9, верхн. звон. у П. П. Титова. 42883 3—2

Лошадь верховая продается. Рождественская ул., д. № 10. 43001 2—2

Обстановка: шкафы, прилавки и конторка, спѣшно и недорого продается. Екатеринославская ул., № 9. 43004 2-2

ЗА ВЫѢЗДОМЪ продаются комнатные цвѣты, Благовѣщенская, № 31. 42475 2—2

Иноходецъ, большого роста, за ненадобностью продается. Михайловская ул., д. Лаврова. 42972 5—2

Коровы пригнаны для продажи, тельныя и новотельныя, нѣмецкой породы. Клочковская улица, Монастырское подворье, № 10—12. 42449 2—2

Даются обѣды на маслѣ, можно и на домъ. Тюремная, № 12, спр. дворника. 42460 2—2

За выѣздомъ въ гор. Зміевѣ спѣшно продается домъ съ усадьбой. Спр. Ивана Константиновича Сливицкаго. 42952 4—2

Продается лошадка, сильная пони, породистая. Въ будни: смотр. Екатеринославская, № 26, праздн.: Журавлевская ул., № 63. 42445 2—2

Молоко доставляетъ ежедневно на домъ молочная ферма Журавскаго, заказы прошу адресов.: Рыбная, 27, сѣменное депо Богданова и Будякова, Журавскому. 42947 5—2

Очень дешево продаются дворовыя мѣста. Узн.: Казармовская ул., № 11, у Петрова. 42944 2—2

ПРИГНАНА большая партія коровъ для продажи, по сходной цѣнѣ, свѣжаго тела, съ полнымъ молокомъ. Конная ул., № 13, Штрауба. 42929 2—2

За отъѣздомъ на род. продается домъ, очень недор. 8 ком., служ., сад., ден., надо 3500 р. Узн.: Рогатинскій пер., № 8, внизу, спр. Баринову. 42397 2—2

Мебель продается гостинная орѣховаго дерева, обитая шелк. состоитъ: изъ 4 креселъ, 8 полукреселъ, 1 дивана и столъ, буфетъ, часы бронзовые, зеркала, картины, вѣшалка, диванъ, этажерка. Торговый пер., № 1, спр. дворника. 42879 2—2

По случаю отъѣзда

дешево распродается обстановка 4-хъ комнатъ и кухни, а также 2 дѣтскія коляски. Мироносицкая ул., № 22, во флигелѣ, 2-й этажъ. 43154 3—1

Пойнтера или сеттера жел. пріобрѣсть, не дороже 40 р., вполнѣ годнаго для охоты, не старше 6 лѣтъ. Марьевское п. о., Ек. губ., В. Ю. Вагнеръ. 43630 1—1

Продается по случаю отъѣзда швейная ножная машина, совершенно новая, за полцѣны, узнать: Военная, № 21, кв. № 2. 46648 1—1

ПРИШЛИТЕ НАМЪ

это объявленіе, 1 руб. 75 коп. и фотограф. карточку, а мы художественно увеличимъ съ нея портретъ РАШКУЛЬЕМЪ до ⅓ натур. бюста и вышлемъ въ 12 дней, съ нашей упак. и пересылкой къ вамъ на домъ. Фотографія М. А. КЕЛЕБЕРГА, Москва, Маросейка, д. Леоновыхъ. М. 30—1

За ненадобностью продается фаэтонъ, со съемнымъ верхомъ. Ярославская, 28. 43579 1—1

ГРАММОФОНЪ подерж., съ 16 пластин., за 22 руб. продается. Сумская ул., № 66, кв. № 1. 43572 1—1

Обѣды домашніе даются на хорошемъ маслѣ. Николаевская ул., д. № 4, кв. № 3. 43633 1—1

ЩЕТКИ въ магазинѣ Клыковой имѣются въ громадномъ выборѣ разныхъ сортовъ: щетинныя, волосяныя и травяныя для винокуренныхъ заводовъ и для домашняго употребленія, цѣны умѣр. Съ почтеніемъ Е. Клыкова. Адр.: Московская ул., № 5, магазинъ Массонъ. 43134 1—1

Продается оффиц. экипировка и оружіе и большая желѣзная кровать, съ пружиннымъ матрацомъ. Дѣвичья ул., № 3, кв. Пещанской. 43140 1—1

Продаются

дома и пустопорожнія мѣста, Карповская, 14, подробности тамъ же. 43101 2—1

Смородина

французская и малина кустами дешево продаются. Карповская, 14. 43102 2—1

Мебель новая и **случайная** распродается по баснословно дешевымъ цѣнамъ въ мебельномъ магаз., на углу Московской ул., № 22, верхн. этажъ, противъ Гельф.-Саде. Здѣсь же отдается на ПРОКАТЪ разн. МЕБЕЛЬ. 43112 1—1

Домъ въ нагорной части, 2 роскош. квартиры, 6 и 7 комн. всѣ удоб., лѣпка, парк., электрич. съ армат., веранды, балк., прачеш., провед. вода, конюшня, прод. съ допл. 10 т. р. Бассейная, № 6. 43615 1—1

Передается прачешная,

на полномъ ходу, существующая 15 лѣтъ. Пушкинская, 5; сюда же треб. мастерица. 43108 1—1

10—15,000 руб.

отдаются изъ 7% подъ 1 заклад. хорош. дома въ цент. части. Петровскій пер., керосин. торговля Заалова, спросить Николая Сергѣевича. 43614 1—1

Недорого продается собака-**ДОГЪ**, сука, рѣдкій сторожъ. Москалевка, Екатерининская, д. № 59. 43536 1—1

Продается ирландскій сеттеръ, сук. 1 г. 4 м., пород., съ аттестат. Конторская ул., № 88, спр. дворника. 43534 1—1

Паровая машина 4-хъ сил., 2-хъ цилин., верт. быстроход. стап. точ., вентиляторъ (Шилле) 5-ти дюйм., два бака жел., чугун. трубы 5-ти дюйм., большое маховое колесо съ крест. тысяча дост. чищен. дл. 16 вер., 2 казанка, 2 бол. боч. продаются. Петровскій пер., 17, кв. Пружинера. 43541 1—1

ПИВНАЯ сдается на полномъ ходу, по случаю болѣзни и старости. Молочная, № 15. 43151 3—1

ПОРОСЯТА ПРОДАЮТСЯ, іоркширы при маткахъ разнаго рода. Адресъ: у пункта Гальтимора, дача Щеголева. 43149 2—1

ПРОДАЕТСЯ ШУБА на мѣху, мужская. Мордвиновскій переулокъ, № 15, во флигелѣ. 43144 1—1

ДЕШЕВО

ПРОДАЮТСЯ

турецкіе диваны, тафты разныя, гостинная и будуарная мебель. Театральн. пер., № 1, уголъ Пушкинской, во дворѣ. 43141 1—1

ТРЕБУЮТСЯ ДЕНЬГИ:

1) 22,000 руб. подъ первую закладную дома, стоющаго 45,000 руб., 2) 15,000 руб. подъ первую закладную дома, стоющаго не менѣе 28,000 руб. 3) 18,000 руб. подъ первую закладную дома, стоющаго 40,000 руб., 4) 13,000 р. подъ первую закладную дома, стоющаго 26,000 руб., 5) 12,000 р. подъ первую закладную хутора, стоющаго 40,000 р. и много другимъ. Г.г. капиталистовъ покорно просятъ сообщить свои адреса **А. В. Брейтигаму.** Конторская, 16, телефонъ 1142. 43603 1—1

6000 руб.

отдаетъ подъ первую закладную дома Брейтигамъ. Конторская № 16. 44606 1-1

50,000 руб.

отдаются спѣшно изъ 9% подъ первую закладную цѣннаго дома. Конторская, № 16, у Брейтигама. 42605 1—1

Дворовое мѣсто

300 кв. саж. на Сумской ул., гдѣ имѣются водопроводъ, мостовая и электрич. осв., по случаю спѣшно продается по 25 руб. саж. Конторская, 16, Брейтигамъ.

Дворовыя мѣста

на Аптекарскомъ пер. дешево продаются. Подробности у **Брейтегама.** Конторская, № 16. 43608 1—1

ДОМЪ купить

желаютъ, съ доплатой къ банковскому долгу до 8000 руб., предпочтительно въ раіонѣ Старо-Московской или другой центральной ул., Конторская, 16, Брейтигамъ. 43607 1—1

По случаю смерти мужа продается домъ за 3000 рублей Нетеченскій бульваръ, домъ № 26. 43092 1—1

Піанино по случаю продается. Примѣровская ул., № 23, возлѣ почты, спр. Негребецкую. 43590 1—1

Лошадь продается, жеребецъ 3-хъ лѣтъ, гнѣдой масти, рысистой породы, выѣзженный. Екатеринославская ул., № 64. 43503 2—1

Увеличительный фотографическій аппаратъ продается за ненадобностью за 10 р. Кузнечная ул., № 12, спр. дворника. 43505 1—1

Продается 1300 саж. земли, въ центрѣ гор.; та же зем. дается для постройки завода, бани, фабр., типог. и казен. учр. на разные сроки. Московская ул., № 29, спр. Кокея. 42566 6—2

Ищутъ учителя-регента

въ церк.-приход. сельскую школу. Жалованье 600 руб. Предложен. адресовать: Яковлевское П. О., Екатер. г., въ конт. А. А. Измайлова. К. 2—2

Съ 15 сентября 1907 года

ВНОВЬ ОТКРЫТЪ

мануфактурный и суконный магазинъ

А. В. ФАДѢИЧЕВА,

на Павловской площади, противъ павильона конки.

ПРЕДЛАГАЮТСЯ ВЪ БОЛЬШОМЪ ВЫБОРѢ ПОСЛѢДНІЯ НОВОСТИ СЕЗОНА, ВСѢХЪ ШЕЛКОВЫХЪ, СУКОННЫХЪ, ШЕРСТЯНЫХЪ, ПОЛОТНЯНЫХЪ, МЕБЕЛЬНЫХЪ, КОВРОВЫХЪ, ТЮЛЬ ГАРДИННЫЙ И БУМАЖНЫХЪ ТКАНЕЙ,

А ТАКЖЕ ФОРМЫ ВСѢХЪ УЧЕБНЫХЪ ЗАВЕДЕНІЙ.

ЦѢНЫ БЕЗЪ ЗАПРОСА И ТОРГА.

43160 1 1

БЕЗЪ ШВА — СОБСТВ. ИЗДѢЛІЯ

Собственнаго издѣлія хорошій выборъ фильдек. изъ загранич. шерсти чулки, носки, гамаши, фуфайки, кальсоны, дѣтскіе и дамскіе кальсоны съ гамашами вмѣстѣ и проч. теплыя вещи продаются дешево въ чулоч. вяз. мастерской и торговлѣ С. Я. Наймарка. Сумская, № 16. **Прошу убѣдиться** въ доброкачественности нашего издѣлія и дешевизнѣ. Приним. надвязка. 43085 1—1

Берегитесь экземы!!

А потому пріобрѣтайте **бритвы обыкновенныя и безопасныя, съ ручательствомъ, выправленныя** отъ 65 к. до 4 р., амер. **машинки** для бороды и волосъ отъ 3 р. до 7 р. Въ специальн. магазинѣ стальн. издѣлій. **И. В. Влезковъ,** С.-Петербургъ, Гороховая, 17, между Казанской и Красн. мост. **Иллюстр. прейсъ-курантъ высыл. безплатно.** М. 5—3

ДАМСКОЕ ГОТОВОЕ ПЛАТЬЕ И ДѢТСКІЕ НАРЯДЫ,

модели и копировка ихъ.

Имѣется в громадном выборѣ по весьма **недорогим** цѣнам

В Варшавском магазинѣ.

Университетская ул., дом Монастыря, против Центральнаго депо. 43159 1—1

ЛАКТОБАЦИЛЛИНОВАЯ ПРОСТОКВАША.

Замѣчат. средство противъ желудочно-кишечныхъ неправильныхъ отправленій.

Абонементъ. Доставка на домъ.

Закваска и аппараты

для приготовленія такой простокваши домашними средствами. **Теплыя камеры и ледники** на 2, 4, 12, 18 и 30 порцій.

Пересылка по почтѣ и ж. д.

Описанія высылаются безплатно.

Лактобациллинъ изготовляется по указаніямъ проф. **Мечникова** Парижск. О-вомъ le Ferment, въ видѣ закваски, порошка и таблетокъ, ввозъ и продажа которыхъ **разрѣшены гл. врачебн. управленіемъ.**

ОСТЕРЕГАТЬСЯ ПОДДѢЛОКЪ.

Ед. представ.: Харьковъ, Московская, 43575 № 1. Телефонъ № 1341. 1—1

Зоологическая торговля **Э. АХИЛЛЕСЪ,**

Екатеринослав. ул., д. Монакова № 19.

Получ. нов. тран., больш. выборъ сѣрыхъ и зеленыхъ попугаевъ, ручн., свис., хор. говор., мален. поющ. комн. птицы, обезьяны маленьк. рѣдк. породы, гарцск. и тирольск. канарейки, поющ. днемъ и при огнѣ, рыбы, растенія, аквар., **клѣтки съ прин., кормъ д. птицъ и рыбъ.** 41999 3—3

Продается токарный станокъ для дерева, инструментъ. Столярная мастерск., Скобелевск. пл., № 33, у столяра. 43510 1-1

Спѣшно прод. столовые мрамор. часы, стар., парижской работы, обѣд. столъ цѣльнаго орѣх. дерева, больш. гравюры, картины рѣдкія по художест. исполн. Дмитріевск., 29, кв. 4. 43032 1—1

Продается ледъ.

Екатеринославская ул., № 51, спрос. въ фруктовой лавкѣ. 43027 1—1

Продается токарный станокъ съ металлическ. частями. Единовѣрческ. ул., № 40. 43036 1—1

ДВА домика—3 тыс., рѣдкій случай, одинъ каменный,—оба подъ желѣз., земли 320 к. с., вишневый садъ. Скоро буд. мостовая и вблизи трамвай. Близь Холодногорск. церкви, Токовая ул., № 46, противъ пожарной части.

ДВА участка земли-по 5 р. кв. с. (мѣр. 547 и 366 кв. с.). За городск. паркомъ, ряд. съ дачей Бабанина. Узн. на Петинской ул., № 104, Аптекарскій магаз. Лазаренко.

ЗЕМЛЯ участками продается по 7—8—9—10—12—14—15, Петинская ул., бл. Балашовск. вокзала, прот. Аптекарск. магаз. Лазаренко, узнать въ магазинѣ. 41470 5—4

25 ТЫСЯЧЪ

фасоновъ и цвѣтовъ

получено знаменитаго и лучшаго въ мірѣ бѣлья,

не надо стирать и гладить,

носится годами.

Специальное фабр. депо

М. А. УДЯНСКАГО,

Харьковъ, Сумская, № 5. 42452 1—1

Быв. мастеръ О-ва граммофонъ

Хоровскій

принимаетъ въ починку **ГРАММОФОНЫ и МЕМБРАНЫ.** Старо-Москов., 5 (против. первой гимназіи), Харьковъ. 43147 1—1

ЗВОНКИ, ЭЛЕКТР. ВЕЛОСИПЕДЫ, пишущія машины устраиваются и исправляются въ мастерской **С. Сухорукова.** Театральная площ., № 8, прот. Госуд. банка. **Продаются принадлежности къ нимъ дешево.** 43104 1—1

Меблированный ДОМЪ

Я. ПИМЕНОВА,

въ СПБ, уголъ Невскаго и Пушкинской, д. 1—77. Телефонъ, ванны, электрическое освѣщеніе. Просятъ не вѣрить извозчикамъ, что комнаты заняты, закрыты и т. п. На вокзалѣ спраш. коммиссіонеровъ. Отдѣленій не имѣетъ. М. 8—9

ТРЕБУЙТЕ ВСЮДУ

„А. ЛЕ КОКЪ"

АНГЛІЙСКІЙ ПОРТЕРЪ и ЭЛЬ

А. ЛЕ КОКЪ

IMPERIAL EXTRA DOUBLE STOUT

ЯВЛЕН. ВЪ ДЕПАРТАМЕНТѢ ТОРГОВЛИ И МАНУФАКТУРЪ

A. Le Coq

London

Оптовый складъ для всей Россіи.

А. Ле Кокъ и К°.

С.-Петербургъ, Итальянская 5.

ПРОДАЖА У ВСѢХЪ ТОРГОВЦЕВЪ

М. 4—1

1897
1899
Новѣйш. тревожн. сигнализ.
Реле электр. сирены, колокола
Элементы, проволока, громоотводы и проч.
Принадлеж.
Въ больш. выборѣ первоклас. провѣрен. издѣлія дешевыя цѣны
Петров. пер. 4 т. № 337
С. Дерковскій рядомъ съ аптек. склад. Русск. общ.
Новѣйш. электромед. школьные аппараты
Складъ и специальн. мастерская
съ 1889 г.

43609 1—1

СПЕЦІАЛЬНАЯ ШКОЛА КРОЙКИ и ШИТЬЯ ДАМСКАГО, ДѢТСКАГО ПЛАТЬЯ И ВЕРХНИХЪ ВЕЩЕЙ.

Упрощенный методъ преподаванія даетъ возможность ученицамъ въ самый короткій срокъ узнать всѣ правила кройки, примѣрки и исполненія работъ по чертежамъ и рисункамъ. Экзамены производятся ремесленной управой; успѣшно окончившія школу получаютъ аттестаты и права.

Пріѣзжихъ обучаю безплатно и принимаю на полный пансіонъ. Конторская улица, № 27, Богданова. 43524 1—1

РУБЕРОЙДЪ американскій кровельный матеріалъ.

Руберойдъ превосходитъ желѣзо, дешевле желѣза, не требуетъ окраски, не портится отъ паровъ, кислотъ и сѣрнистыхъ газовъ. Идеальная, самая легкая крыша для фабрикъ, заводовъ, мастерскихъ, сельско-хозяйственныхъ и жилыхъ построекъ, для изоляціи фундаментовъ, сырыхъ стѣнъ и покрытія половъ, вмѣсто линолеума. Цѣны внѣ всякой конкурренціи. Образцы и всѣ свѣдѣнія высылаются по первому требованію безплатно. **Главный складъ: П. П. Кагадѣевъ. Сумы, Перекопская ул., собств. домъ.** 36819 17-13

СОВѢТЪ ЕКАТЕРИНОСЛАВСКАГО ВЫСШАГО ГОРНАГО УЧИЛИЩА

симъ доводитъ до всеобщаго свѣдѣнія объ открытіи **КОНКУРСА** для замѣщенія въ семъ училищѣ каѳедры **МИНЕРАЛОГІИ** (съ петрографіей). Лицо, удовлетворяющее требованіямъ статьи 32 положенія объ училищѣ (т. е. имѣющее званіе профессора по названной каѳедрѣ, а равнымъ образомъ ученую степень доктора или магистра, или защитившее въ Горномъ институтѣ диссертацію по минералогіи и прочитавшее въ присутствіи совѣта этого института двѣ пробныхъ лекціи), можетъ быть избрано на должность профессора или адъюнкта (адъюнкты являются членами совѣта училища наравнѣ съ профессорами) при наличности соотвѣтствующихъ вакансій. Лицо же, удовлетворяющее требованіямъ статьи 33 положенія (т. е. съ успѣхомъ окончившее курсъ въ высшемъ учебномъ заведеніи) и заявившее себя работами по названной специальности, можетъ быть избрано на должность преподавателя. Лицо, избранное для замѣщенія должности преподавателя, должно прочесть въ присутствіи совѣта училища двѣ пробныхъ лекціи: одну на тему по заданію совѣта, другую по собственному выбору. За свѣдѣніями о состояніи кабинета, числѣ лекцій по указаннымъ предметамъ, практическихъ занятіяхъ, вознагражденіи и проч. можно обращаться къ директору училища. Желающіе выступить на конкурсъ приглашаются **НЕ ПОЗДНѢЕ 1 НОЯБРЯ 1907 года** представить на имя директора училища, при соотвѣтствующемъ заявленіи, свое curriculum vitae, ученые труды и списокъ тѣхъ трудовъ, которые въ совѣтъ представлены быть не могутъ. К. 3—

ГУРЗУФЪ Наслѣдник. К. И. ВОЛКОВА, (бывш. ГУБОНИНА).

Климатическая станція на южномъ берегу Крыма,

функціонир. круглый годъ. Цѣны пониженныя. Въ зимнемъ сезонѣ скидка 40-50%. 7 гостин. съ 184 №№, цѣной отъ 20 руб. въ мѣсяцъ. Дачи съ полной обстановкой.

ВСѢ УДОВ., КОМФОРТЪ, РАЗВЛЕЧ., ПЕРВОКЛ. РЕСТОРАНЪ.

Удобное сообщеніе съ окрестностями.

Справки и брошюры требовать изъ конторы Курорта (**Гурзуфъ**, Таврич. губ.). М. 1 1

Слесарно-кузнечное и водопроводное заведеніе

А. ЯКОВЛЕВА и К°,

Харьковъ, Подольскій пер., д. Бочарова, № 14.

Телефонъ № 1825.

Работы выполняются подъ нашимъ личнымъ наблюденіемъ, своевременно и добросовѣстно. Принимаются заказы желѣзныхъ воротъ, лѣстницъ, перилъ, зонтовъ для парадныхъ подъѣздовъ, флюгера парапет., балконовъ, рѣшетокъ, памятниковъ, церковныхъ крестовъ, рамъ, ставенъ, связей, касауровъ и проч. котельныхъ работъ: водопроводовъ и клозетовъ, цинковыя и мѣдныя ванны, съ нагрѣвателями и безъ нихъ, ремонтъ типографскихъ станковъ и машинъ, а также починка и полуда. 43158 1—1

ХАЛВА САХАРНАЯ

конфектной фабрики И. П. РОМАНЕНКОВА, въ Харьковѣ.

Въ сезонъ этого года, съ 1 сентября, вырабатывается **халва** совершенно новыми электрическими машинами, при **строжайшемъ** соблюденіи безусловной чистоты, слѣдующіе сорта: шоколадная, маковая, орѣховая, **ванильная,** миндальная, лимонная, апельсинная и дюшессъ. Всѣ сорта въ 20, 10 и 5-фунтовыхъ жестянкахъ **5 р. 40 к. пудъ;** въ коробкахъ по 1 ф.—**20 к.** за коробку.

Чисто шоколадная халва по особому заказу.

Прейсъ-куранты высылаются, по требованію, немедленно. 35696 8—7

БЕРЛИНСКІЙ МУЗЫКАЛЬНЫЙ МАГАЗИНЪ,

въ Харьковѣ, Воскресенская площ., домъ Пигарева, № 7.

Большой выборъ всевозможныхъ музыкальныхъ инструментовъ, а также предметовъ изящнаго искусства, какъ-то: вазы, всевозможныя бездѣлушки, украшенія для письменнаго стола и пр., продаются случайно пріобрѣтенныя старыя скрипки, въ томъ числѣ знаменитаго мастера **ІОРОНИМА СМАТИ** и другія италіанскія скрипки; піанино, чудной рѣзной работы, за половину его стоимости; продаются недорого квартеты Гайдна, Мендельсона и друг. ноты, а также принимаются заказы: настройка роялей и піанино, починка музыкальныхъ шкатулокъ и другихъ всевозможныхъ музыкальныхъ инструментовъ. 41455 2—2

А. С. Фельтузенъ,

Харьковъ, Сумская, № 78. Тел. № 634.

ПРЕДСТАВИТЕЛЬСТВО:

знаменитыхъ американскихъ пишущихъ машинъ

„УНДЕРВУДЪ".

Новая усовершенствованная МОДЕЛЬ 1907 г. по первому требованію доставляется на испытаніе.

ДЖОНЪ УНДЕРВУДЪ и К°.

ВЪ НЬЮ-ІОРКѢ.

Ленты копирныя и некопирныя всѣхъ цвѣтовъ, гектографическія и литографскія для всѣхъ системъ пишущихъ машинъ. Угольная (копировальная) бумага и всѣ необходимыя принадлежности. 43634 1—1

Акціонерное Общество

„С.-Петербургская Химическая Лабораторія"

(основана 1860 года),

Измайловскій пер., № 27.

ЗОЛОТАЯ МЕДАЛЬ ПАРИЖЪ 1900 г.

ТУАЛЕТНЫЙ УКСУСЪ.

Разнообразныя косметическія свойства этого состава сдѣлали его важною потребностью для туалета.

Въ продажѣ у извѣстныхъ торговцевъ парфюмерными товарами и въ аптекарскихъ магазинахъ. М. 4—1

ЦЕНТРАЛЬНОЕ ОТОПЛЕНІЕ и ВЕНТИЛЯЦІЯ.

Инженеръ Г. БАРЛАХЪ,

ТЕХНИЧЕСКАЯ КОНТОРА,

Харьковъ, Дмитріевская, № 24/1, телеф. № 1374.

СПЕЦІАЛЬНОСТЬ: устройство всевозможныхъ системъ центральныхъ отопленій и вентиляціи, работы по санитарной техникѣ, **устройство** топокъ съ **водяными колосниками собственной системы,** на которые имѣется **патентъ** въ **Германіи** и **Россіи.**

Топкой съ моими колосниками достигается полное сгораніе топлива и вслѣдствіе этого большая экономія въ немъ, уходъ за ними самый простой.

КОНСТРУКЦІЯ ихъ не допускаетъ засоренія внутри и какія-либо другія порчи. К. 4—2

Совершенно безвредный порошокъ для оконъ „IDEAL“ поглощаетъ влагу, предупреждаетъ потѣніе стеколъ и замѣняетъ вполнѣ опасную сѣрную кислоту. Складъ для оптовой и розничной продажи у И. Б. ДВОРКИНДЪ, ХАРЬКОВЪ, Сумская ул., 10, тел. 1802 43115 1-1

Жирардовскій магазинъ

Акціонернаго Общества Жирардовскихъ Мануфактуръ

Гилле и Дитрихъ,

Харьковъ, д. Покровскаго монастыря,

предлагаетъ въ громадномъ выборѣ:

Готовое бѣлье, дамское и мужское. Приданое. Полотно. Бумажныя ткани для бѣлья. Платки носовые. Столовое бѣлье и постельное. Полотенца. Чулочныя и трикотажныя издѣлія. Одѣяла лѣтнія и теплыя. Гардинный тюль. Поставка всякаго рода бѣлья для гостинницъ, училищъ больницъ и т. п. заведеній. 42873 25—1

1818. 1853. 1870.

ПИВО „Калинкинъ“

СТОЛОВОЕ, ПОРТЕРЪ, ЧЕРНОЕ, ПЕЛЬ-ЭЛЬ, МАРТОВСКОЕ, ПИЛЬЗЕНСКОЕ, СВѢТЛОЕ, ВѢНСКОЕ

МЕДЪ.

НОВОСТЬ!!! Клюквенный напитокъ.

Складъ: Харьковъ, Скобелевская площ., № 4, Калинкинскаго Т-ва.

43026 1—1 ТЕЛЕФОНЪ № 611.

НОВОСТЬ! Клюквенный напитокъ. ТЕЛЕФОНЪ № 611.

Фруктовыя и ягодныя воды и клюквенный напитокъ. ТЕЛЕФОНЪ № 611.

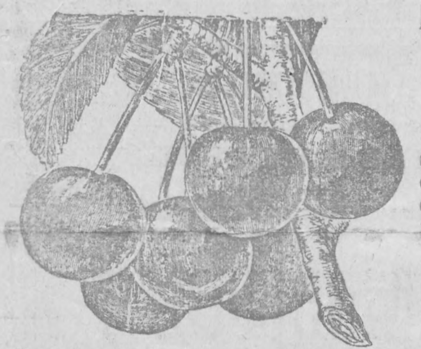

ПЛОДОВЫЙ ПИТОМНИКЪ имѣнія „ВИШНЕВЫЙ САДЪ“

предлагаетъ плодовыя деревья, ягодные кустарники, виноградныя лозы въ немногихъ сортахъ, выносливыхъ въ степномъ климатѣ и испытанныхъ въ своихъ садахъ. Почт. адр.: Сеньково, Купянск. ул., Харьковск. г., А. М. Рабиновичу. Каталоги на 1907—1908 г. безплатно выдаются и высылаются также безплатно конторой М. Рабиновичъ и С-ья, Московская улица, № 6.

Безплатная доставка деревьевъ въ г г. Купянскъ и Изюмъ. 43022 1-1

НОВООТКРЫТЫЙ Берлинскій магазинъ бѣлья

дамскихъ нарядовъ и галантерейныхъ товаровъ, Купеческій спускъ, д. бывш. Пащенко-Тряпкина, противъ Т-ва Викулы Морозова, извѣщаетъ почт. г.г. покупателей, что имъ полученъ громадный выборъ мужского, дамскаго бѣлья, дамскихъ верхнихъ и нижнихъ юбокъ, блузокъ, кофточекъ, капотовъ и матинэ новѣйшихъ фасоновъ и всевозможныхъ галантерейныхъ товаровъ. Цѣны внѣ конкурренціи. Безъ запроса и торга. 43570 1—1

Оптическій магазинъ ВИТТЪ.

Харьковъ, уголъ Московской ул. и Петровскаго пер.,

Всегда снабженъ большимъ выборомъ готовалень, французскихъ, нѣмецкихъ и швейцарскихъ фабр., а также къ нимъ части и всѣ чертежныя принадлежности. Каждый инструментъ отпускается **только провѣреннымъ**. Иногороднимъ по желанію высылается наложеннымъ платежомъ. **ЦѢНЫ УМѢРЕННЫЯ.** 40066 7-5

Табачная фабрика Т-во „ЛАФЕРМЪ“ въ С.-Петербургѣ,

поставщ. Двора Его Императорскаго Величества,

рекомендуетъ г.г. любителямъ табакъ лучшаго качества на раз. цѣны. Папиросы „Зефиръ“, „Монъ-Плезиръ“ и „Бонъ-Журъ“ 10 шт. 10 к., „Незабудка“, „Фру-Фру“ и „Лилія“ 10 шт. 6 коп., „Медокъ“ 20 шт. 10 коп. **Оптово-розничный** магазинъ на Екатеринославской ул., № 5, подъ гостинницей МОННЕ 42781 2—2

2-я ХАРЬКОВСКАЯ БИРЖЕВАЯ АРТЕЛЬ,

дѣйствующая съ разрѣшенія правительства, учрежденная харьковскимъ биржевымъ комитетомъ 1906 года декабр 10-го. Артель поставляетъ своихъ членовъ на должностныя мѣста: управляющихъ, завѣдующихъ экономіями, домами, магазинами, по торговлѣ и промышленности, завѣдывать рудничными кладовыми и матеріальными складами, частными и желѣзнодорожными, даетъ кассировъ по всѣмъ отраслямъ торговли и промышленности и казеннымъ учрежденіямъ, исполняетъ всякаго рода временныя порученія, принимаетъ всякаго рода имущество подъ охрану, на дневное и ночное время, съ гарантіею капиталомъ обезпеченія, хранящимся въ конторѣ Государственнаго банка, подъ наблюденіемъ биржевого комитета. Правленіе артели проситъ благоволить обращаться за услугами благонадежныхъ въ исполненіи артельщиковъ въ контору артели, а также и принимаетъ вновь вступающихъ членовъ. Харьковъ, Плетневскій пер., д. Купеческаго банка, № 2-й. Съ искреннимъ почтеніемъ ПРАВЛЕНІЕ. 37832 4—4

ВМѢСТО 22 руб. ТОЛЬКО

за **3** р. **75** к. высылаемъ налож. плат. безъ задатка, изящные и прочные карманные часы, изъ настоящаго французскаго новаго золота **„Діана“, „незолоченые“**, заводъ головкою разъ въ 36 час., съ ручательств. за вѣрность хода и прочность металла на 6 лѣтъ. Часы награждены медалями и ничѣмъ не отличаются отъ дорогихъ золотыхъ часовъ, стоющ. 110 р. Цѣна такимъ же I сорта 4 р 50 к. Цѣна **глухимъ часамъ, съ тремя крышками:** мужскіе I сорта—6 р. 50 к., а II сорта—5 р. 50 к., дамскіе—6 р. 50 к. Къ каждымъ часамъ прилагается безплатно цѣпочка того же металла, брелокъ и замшевый кошелекъ для предохраненія часовъ отъ порчи. Премія: **при заказѣ 5 штукъ часовъ сразу прилагаются 1 часы** (шестые) **безплатно.** Требованія адресовать въ главный складъ часовъ **Т-ва „ТАВАНЪ“, Варшава, Королевская, № 37.** P. S. Для распространенія нашихъ часовъ, высылаемъ каждому покупателю, по желанію, **только съ доплатой 2 р. 20 к.** массивное золотое кольцо 56-й пробы, съ маркизомъ по серединѣ и вокругъ него осыпанное парижскими брилліантами превосходной игры. Кольцо же въ отдѣльности высылается за **3 р. 75 к.** М. 2—1

Всемірная Библіотека.

Собранія сочинен. знаменит. русск. и иностр. писателей, подъ редакц. **Л. О. Морозова, М. И. Писарева, А. И. Введенскаго** и друг. (Пушк., Лерм., Крыл., Островск., Потѣхинъ, Кольцовъ, Диккенсъ, Г. Брандесъ, Ожешко), 103 частью иллюстрир. роскошныхъ переплет. том. Цѣна Р. 141.—Допуск. разср. плат. отъ Р. 3.—ежемѣс. Подписка приним. и на отдѣльн. авторовъ. Книготорговля Т-ва „Культура“, Харьк. Отд—ніе, Екатеринославская, № 34. Каталоги безплатно. 42180 1—1

Съ 1-го сентября 1907 года возобновилось изданіе техническаго журнала

„ПРАКТИКЪ-МОНТЕРЪ“.

Программа журнала остается безъ измѣненія. Подписная цѣна въ годъ 8 р., въ 1/2 года 5 р. и въ 1/3 года 3 р. Подписка принимается въ С.-Петербургѣ, въ конторѣ журнала „Практикъ-Монтеръ“, Невскій, 140/2, и во всѣхъ книжныхъ магазинахъ. М. 5—4 Редакторъ-издатель, инженеръ-механикъ **Л. Я. Бершадскій.**

ФОРМЫ

готовыя и по заказу ВСѢХЪ УЧЕБН. ЗАВЕДЕНІЙ

ГОТОВОЕ элегантное штатское платье.

ПОЛУЧЕНЫ

послѣднія НОВОСТИ!!! Англійскіе и русскіе матеріалы.

Исполненіе заказовъ безукоризненное.

МАГАЗИНЪ Южно-Россійскаго Коммиссіонерства

А. БОГЕНЪ,

Харьковъ, *Московская, 8.*

Фирма существуетъ 64 года. 43584 1—1

Золотая медаль и почетный дипломъ Парижъ 1907 г.

ГІАЦИНТЫ, тюльпаны

и другія цвѣточныя луковицы получены и поступили въ продажу.

ЦВѢТОЧНЫЙ МАГАЗИНЪ

А. А. АБОЛТЫНЪ,

Московская ул., № 9 (вблизи конд. Дирберга). Каталогъ высылается безплатно. 43583 1—1

Паровая Зеркально-Шлифовальная фабрика

В. М. РОГОВА.

ХАРЬКОВЪ, Галушкинская ул., соб. д. № 10. Телефонъ 1171.

ПРИНИМАЮТСЯ ЗАКАЗЫ на фацетировку фонарныхъ, экипажныхъ, вагонныхъ и прочихъ стеколъ. Фацетированныя, зеркальныя и бемскія стекла для фотографич. карточекъ. Шлифованіе зеркалъ и стеколъ фацетомъ всевозможныхъ рисунковъ. Приточка къ шкафамъ, оптическимъ вещамъ и проч. принадлежностямъ, а также серебреніе зеркальныхъ, бемскихъ и полубѣлыхъ стеколъ. Передѣлка старыхъ зеркалъ заново. Травленіе матовыхъ, рисунчатыхъ, цвѣтныхъ, трафаретныхъ, морозъ и живопись по стеклу. Аполицентъ съ каѳедральнымъ стекломъ въ мѣдной и свинцовой оправѣ. Застекленіе новыхъ зданій, фабрикъ и заводовъ, а также всевозможныхъ размѣровъ зеркальныхъ стеколъ, витринъ магазиновъ. Всѣ работы исполняются изящно, скоро и хорошо. К. 10-2

!!Безъ риска!!

Непонравившіеся принимаю обратно и возвращаю деньги. **Убѣждайтесь!** Всего только за **2 р. 60 к.** высылаю элегантные и вывѣренные карм. мужскіе часы черн. вор. стали, **Анкеръ**, на камняхъ, заводъ разъ на 36 часовъ, открытые; **2 штуки—5 руб** Новоизобрѣтенн. часы „Прима“, черн вор. стали, **очень плоскіе**, ходъ на 10 камняхъ съ металлич. позолоч. циферблатомъ, сам. высш. качества, вмѣсто 8 руб.—только за **3 р 25 к.**, 2 шт.—**6 р. 30 к.** Такіе же **плоскіе часы** изъ швейц. нов. золота „Прима“, I сорта, **3 р. 50 к.**, 2 шт.—**6 р. 80 к.** Часы высылаю провѣренные до секунды съ печатн. ручательствомъ на 6 лѣтъ, налож. платеж. и безъ задатка, до 6-ти штукъ 40 к. (въ Сибирь 75 коп.). Адресов.: **Экспортн. дому „С. Перльманъ“, Варшава, Панская, 39/2.** М. 3-2

Ежедневный заработокъ 1 р. 50 к.

и болѣе **для мужчинъ и женщинъ,**

желающихъ заниматься удобной домашней работой на скоровязальныхъ машинахъ. Работу каждый, безъ предварительныхъ знаній, сейчасъ же усваиваетъ. Матеріалъ даемъ нашъ и за работу платимъ наличными. Разстояніе не мѣшаетъ. Условія высылаемъ безплатно. 1-ое С.-Петербургское Товарищество вязальныхъ издѣлій домашняго производства. Главное Управленіе въ С.-Петербургѣ, Васильевскій остр., 9 лин., № 20—16. Отдѣленія: Москва, Тверская ул., Козицкій пер., домъ т-ва Бахрушина, кв. 239—16; Одесса, Тираспольская ул., № 25—16; Саратовъ, Никольская, уголъ Аничковской, № 2—16, М. 59

№ 4711 Медицинскія мыла

дѣйствительно химически чисты, приготовляются на научныхъ основаніяхъ, **подъ постояннымъ медицинскимъ контролемъ,** считаются поэтому по всему міру **наилучшими и полезнѣйшими.**

Для борьбы противъ заразительныхъ болѣзней, какъ-то: холеры и др., рекомендуются особо:

4711 Карболовое мыло

4711 Дегтярное мыло

4711 Сулемовое мыло

Остерегаться поддѣлокъ!

М. 9—7

ФЕРД. МЮЛЬГЕНСЪ, ПАРФЮМЕРІЯ № 4711 ВЪ КЕЛЬНѢ Н./Р. И РИГѢ.

ХАРЬКОВСКОЕ Общество Взаимнаго Кредита.

(Уголъ Торговой площ. и Плетневскаго пер. № 24 1),

ПРОДАЕТЪ ПО ВОЛЬНОЙ ЦѢНѢ

два дворовыхъ съ постройками мѣста въ Харьковѣ: 1) по Заиковской улицѣ, подъ № 61 и 2) по Зміевской улицѣ, подъ № 58. К. 3—1

ЛѢСЪ

продается на срубъ, въ Турьянской экономіи **Николая Евграфовича КОНДРАТЬЕВА**, въ урочищѣ **„Секретовщинѣ“**, въ одномъ кварталѣ, мѣрою около 20 десятинъ, преимущественно дубовый, байрачный, гонкій, толщиною въ діаметрѣ до 12 вершковъ.—Лѣсъ находится въ 5—6 верстахъ отъ ст. **Краснополье**, Бѣлгородо-Сумской ж. д.—Для осмотра лѣса обращаться къ стражнику Казбегу Цапанову, а для переговоровъ объ условіяхъ продажи лично къ владѣльцу, въ Харьковъ, гостинница „Монне“, утромъ отъ 10 до 12 ч. и вечеромъ отъ 6 до 8 час. 41980 3—1

Слабыя въ развитіи или въ ученіи отставшія **дѣти**, а также **малокровные**, себя слабо чувствующіе и **нервные** переутомившіеся, легко раздражающіеся **взрослые** всякаго возраста употребляютъ, какъ укрѣпляющее средство, съ большимъ успѣхомъ

Гематогенъ Д-ра ГОММЕЛЯ.

Аппетитъ увеличивается, душевныя и тѣлесныя силы повышаются, вся нервная система усиливается.

Имѣется во всѣхъ аптекахъ и аптекарскихъ магазинахъ.

Требуйте только **настоящій** Гематогенъ Д-ра ГОММЕЛЯ и не допускайте навязывать себѣ поддѣлокъ.

М.

ГАЗО-антрацитовые генераторные двигатели,

системы и патента Ф. и К. ЦИГЛЕРЪ.

Шафгаузенъ въ Швейцаріи. ◆ Новая усовершенствованная модель.

Самый ДЕШЕВЫЙ для промышленныхъ цѣлей! 65% ЭКОНОМІИ на топливо! Полная безопасность! Самый простой уходъ!

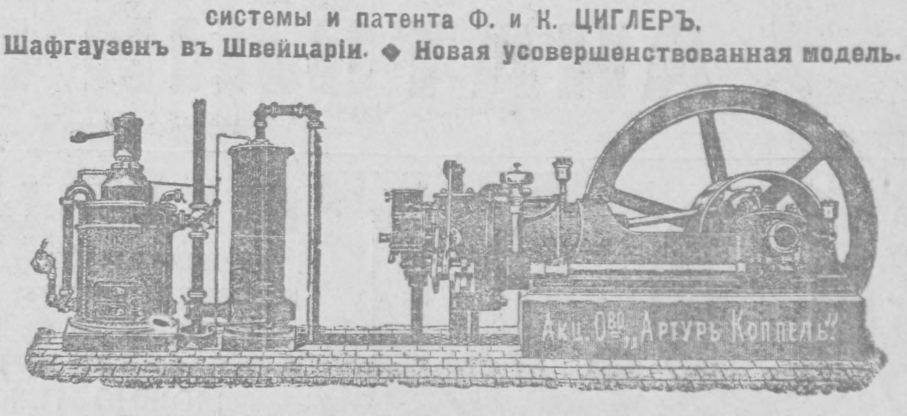

Расходъ антрацита на лошадиную силу въ часъ около 1 фунта!!! Наилучшіе отзывы во всей Россіи! Отсутствіе дыма и копоти!

Представители для всей Россіи: Акціонерное О-во

„АРТУРЪ КОППЕЛЬ“,

Харьковъ, Николаевск. пл., № 13.

Имѣются также керосиновые, нефтяные, бензиновые двигатели.

СМѢТЫ. КАТАЛОГИ БЕЗПЛАТНО ПО ТРЕБОВАНІЮ. 1874 11—2

Искусственные цвѣты

изъ матеріи для шляпъ и вечеровъ продаются и принимаются заказы Видѣть отъ 12 дня до 8 веч. Нетеченская, № 44, д. Евдокимовой, кв. Штрадманъ. 42286 2-2

ВЪ МУЗЫКАЛЬНОМЪ МАГАЗИНѢ

А. Ф. Гергарда,

Московская ул., № 20, въ Харьковѣ.

ПОЛУЧЕНЫ КОНЦЕРТНЫЯ

ГИТАРЫ:

Квартъ модель Деккеръ.

Шенка 11-ти стр. 150 руб.

Квартъ 11-ти стр. 125 руб.

Терцъ 7-ми стр. 50 руб.

Большого размѣра для аккомпанимента 7-ми стр. 75 руб.

БОЛЬШОЙ ВЫБОРЪ заграничныхъ ГИТАРЪ ОТЪ 8 РУБЛЕЙ. 42105 4—2

ПІАНИНО

наилучшихъ заграничныхъ и русскихъ фабрикъ.

П. ПЛАТОНОВА.

Сумская, № 5.

40387 20—4

Громадный очередной розыгрышъ

20 октября 1907 г.

Австрійскіе 500 гульд. бил., гдѣ 6000 выигр. Сам. малый 1200 кронъ и самый больш. 600,000 кронъ. (Крона 40 к.) и **Финляндскіе 10 талер.** бил. 3000 выигр. отъ 42 до 30000 марокъ. (Марка 46 к.) **Проигрышныхъ бил. нѣтъ.** Слѣдующіе розыг. въ ноябрѣ, декабрѣ, январѣ, февр. и т. д. **Цѣна паю-билету:** цѣлому (на 28 бил. на всѣ 28 въ годъ розыгр.) 144 р., 1/2 б.—72 р., 1/4 б.—36 р., 1/8 б.—18 р. Можно разср. по-мѣсячно по 12, 6, 3, 1 р. 50 к. Прод. **агентъ банкирскаго дома „Германія“**, въ Харьковѣ, **Мещерскій**, Екатерин. ул., 8. 43613 1—1

ПРОИЗВОДСТВО музыкальныхъ духовыхъ инструментовъ.

А. Ф. Вацекъ.

Харьковъ, Петровскій, № 10.

Большой выборъ. Корнеты, кларисты и др., комплекты для оркестровъ, французскія трости и др. принадлежности. Починка. Требуйте прейсъ-курантъ. 40961 4—2

Рѣдкій случай!

Только за 2 р. 50 к.

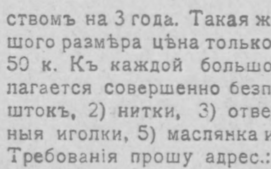

высылаю наложен. платеж. безъ задатка, настоящ. американск. швейную ручную машину послѣдн. изобрѣтенія, съ ручательствомъ на 3 года. Такая же машина большого размѣра цѣна только 4 р. 25 к. и 6 р. 50 к. Къ каждой большой машинѣ прилагается совершенно безплатно: 1) шраубштокъ, 2) нитки, 3) отвертка, 4) запасныя иголки, 5) маслянка и 6) руководство. Требованія прошу адрес.: **Ш Кульварскому, Варшава Холодная, № 17.** С. g. Иллюстрированный прейсъ-курантъ швейныхъ машинъ сис. Зингеръ (вдвое дешевле всѣхъ) высылаю безплатно. М. 5—5

ВМѢСТО 15 р., ТОЛЬКО 2 р. 90 к.

Вы доставите много удовольствія себѣ, семейству и гостямъ, пріобрѣтая самоиграющій музыкальный ящикъ **„ПОЛИФОНЪ“**, играющій звучно и весело, красивыя и веселыя пьесы: вальсы, марши, польки, оперы, какъ-то: „Преображенскій маршъ“, вальсъ „Ожиданіе“, „За Дунай“, „Боже, Царя храни“, „Коль славенъ“, „Кэкъ-уокъ“, народныя пѣсни какъ-то: „Камаринскую“, „Трепакъ“, „Возлѣ рѣчки“ и т. п. Такой-же ящикъ, украшен. наст. пар.—эмалью и съ разными интересными рисунками, цѣна 3 р. 75 к. Высылается наложен. платеж. безъ задатка. Пересылка и упаковка 50 коп (Сибирь 75 коп.). Адресов.: Варшава, Т-во **„ЖОЗЕФИНЪ“** 9. P. S. Премія Прилагаемъ безплатно для распространен. нашей фирмы изящное кольцо „Маркизъ“, кругомъ осыпанное наст. франц. брилліант „Бенгаль“ и посрединѣ сапфиръ, бирюза, изумрудъ, по выбору заказчика. М. 6-2

Т-во „ПРОВОДНИКЪ“

РЕКОМЕНДУЕТЪ взамѣнъ замазки для зимнихъ оконныхъ рамъ

РЕЗИНОВУЮ ЛЕНТУ.

К. 10—6

КЪ СВѢДѢНІЮ ГГ. СТУДЕНТОВЪ.

МАГАЗИНЪ

КАЛАШНИКОВА,

Харьковъ, Монастырскій переулокъ, противъ Астраханской гостинницы.

ПРИНИМАЕТЪ ЗАКАЗЫ

ФОРМЕН. СТУДЕНЧЕСК. ПЛАТЬЯ, а также и ШТАТСКАГО

ПО СЛѢДУЮЩЕМУ ПРЕЙСЪ-КУРАНТУ:

Тужурка изъ кастора разн. цвѣт.	16 р. 50 к.	18 р. — к.	20 р. — к.
„ изъ діагонали	18 „ —	„ 20 „ —	„ 22 „ — „
Брюки изъ сатина или кастора.	8 „ —	„ 10 „ —	„ 11 „ — „
„ изъ діагонали разн. цвѣт. 9 р., 10 р.,	11 „ 50	„ 12 „ 50	„ 13 „ 50 „
Сюртукъ форменный изъ кастора или сукна.	26 „ —	„ 30 „ —	„ 35 „ — „
Пальто зимнее изъ драпа или діагонали	32 р., 36 р.,	39 р., 40 р.,	42 р.
„ штатское зимнее			отъ 28 руб
Костюмъ зимній пиджакъ, брюки и жилетъ			„ 25 „
Черный сюртучный костюмъ изъ крепа или сукна			„ 35 „

Также принимаются заказы всѣхъ вѣдомствъ и учрежденій. За хорошее исполненіе работы и качество матеріала магазинъ ручается. Въ случаѣ порчи платья, задат. сумма возвращ. немедлен. обратно, что очень важно для гг. заказчик. **Цѣны внѣ конкурренціи, въ чемъ прошу лично убѣдиться.** Въ магазинѣ имѣется громадный выборъ товаровъ **русскихъ и заграничныхъ лучшихъ фабрикъ.** *Телефонъ № 1173.* К. 1—1

П. Стучевскій и К°.

ПРОИЗВОДСТВО МЕТАЛЛИЧ. ИЗДѢЛІЙ:

ванны, души, всевозможн. металлич. умывальники, судна, переносн. фонари, факелы и проч. хозяйств. вещи.

42808 Торгов. фирмамъ прейсъ-куранты безплатно. Кузнечная, № 21. 2—1

НАЧАЛО УЧЕБНАГО ГОДА!

ВОЛШЕБНЫЕ ПРОЭКЦІОННЫЕ

ФОНАРИ.

КАРТИНЫ и БРОШЮРЫ.

Ацетиленовое, керосиновое, электрическое, друмондово и спирто-калинальное освѣщеніе. Требуйте каталогъ безплатно.

БОЛЬШОЙ СКЛАДЪ

Анатолій ВЕРНЕРЪ,

г. Харьковъ, Московская, № 2. К. 3—2

ВСѢ покупаютъ и носятъ только новомодные, изящные, плоскіе часы „Монтръ“, доставляющіе громадное удовольствіе каждому, кто ихъ пріобрѣтаетъ.

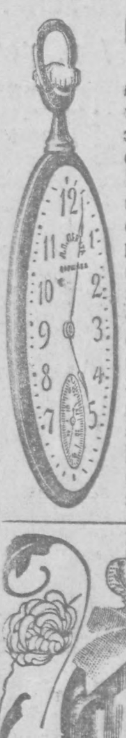

Отличительныя качества этихъ часовъ:

Замѣчательно изящный фасонъ, плоскіе, толщиною въ серебряный рубль, черной вороненой стали, открытые, заводъ безъ ключа, разъ въ 30 часовъ. Изящный, звучный механизмъ настоящей женевской конструкціи, системы „Цилиндръ“. Часы эти продавались раньше по 10 рублей. Теперь, благодаря усовершенствованному способу часовой механики, фабрика достигла производства для Россіи по 8000 шт. часовъ ежедневно. **Цѣна за одни часы 3 р. 80 к., а двѣ штуки 7 р.**, съ 8-ми лѣт. гарант. Имѣя въ виду возможно большій сбытъ и ради широкаго ознакомленія съ этими часами, мы рѣшили дать уважаемымъ заказчикамъ, въ видѣ преміи, модное, изящное портмоне изъ самой лучшей кожи, съ замкомъ для штемпеля и указаніемъ имени, отчества и фамиліи заказчика. Желающимъ часы въ отдѣльности по цѣнѣ за штуку 2 р. 75 к. Отдѣльно портмоне со штемпелемъ 1 р. 75 к. Заказы исполняются немедленно по полученіи и высылаются наложен. платеж., безъ задатка. Пересылка согласно почтов. тарифа. Просимъ адресовать: въ Главный Складъ часовъ **„Альбертъ Миллеръ и К-о“. Варшава**, Золотая, 35—12 Любители часовъ механизмъ системы „Анкеръ“ могутъ пріобрѣтать таковые по цѣнѣ, вмѣстѣ съ указаннымъ портмоне, 1 штука 5 р. 50 к., 2 штуки 10 руб. М 2—2

ПАРФЮМЕРІЯ

„ЦАРСКІЙ ВЕРЕСКЪ“

ДУХИ, МЫЛО И ЦВѢТОЧНЫЙ О-ДЕ-КОЛОНЪ

Т-ва А. РАЛЛЕ и К°

Харьковское Отдѣленіе—Рыбная, № 15. М. 4—1

ТРЕБУЙТЕ КАТАЛОГИ—БЕЗПЛАТНО!

Модели 1907—08 г.г.! НОВОСТИ СЕЗОНА! Модели 1907—08 г.г.!

КЛИНГЗОРЫ—новые граммофоны со струннымъ резонаторомъ
ПАТЕФОНЫ—новые граммофоны съ несмѣняемой иглой изъ сапфира
ГРАММОФОНЫ—Тонармъ, новѣйшія модели съ мембран. Гигантъ.

Полная иллюзія!

Одностороннія **НОТЫ-ПЛАСТИНКИ**, двухстороннія,

всѣхъ лучшихъ заграничныхъ фабрикъ. въ исполненіи знаменитостей міра.

ПОСТОЯННО НА СКЛАДѢ ВЪ ГРОМАДНОМЪ ВЫБОРѢ

МЕМБРАНЫ ГИГАНТЪ, КОНЦЕРТ. РУПОРЫ, ТУМБЫ СТИЛЬНЫЯ. ИГОЛКИ. ЛИБРЕТТО И ПРОЧ. ПРИНАДЛЕЖНОСТИ.

Большой складъ

АНАТОЛІЙ ВЕРНЕРЪ,

г. Харьковъ,
Московская улица, № 2.

К. 3—2

ТРЕБУЙТЕ НОВЫЕ КАТАЛОГИ НОТЪ. БЕЗПЛАТНО!

ВОЛШЕБНЫЕ ЗВУКИ

въ исполненіи міровыхъ знаменитостей на пластинкахъ „Фонотипія", МОЖНО ПРІОБРѢСТИ ТОЛЬКО **въ граммофонномъ магазинѣ** АКЦІОНЕРНАГО ОБЩЕСТВА

„ФОНОТИПІЯ"

42173 2—2

Пассажъ, № 26.

НОВѢЙШІЯ ЗАПИСИ!
Полный составъ артистовъ, хоръ и оркестръ театра la Scala въ Миланѣ.
Громадный выборъ граммофоновъ послѣднихъ конструкцій
Двухстороннія пластинки разм. „Grand",
„СКАЛА", „МЕТЕОРЪ"—по 1 р 50 к.

TRADE MARK „GRAMMOPHON"

ПРЕДОСТЕРЕГАЕМЪ

г.г. почтеннѣйшихъ покупателей отъ пріобрѣтенія поддѣльныхъ „граммофоновъ", въ изобиліи заполнившихъ граммофонный рынокъ. Говорящихъ и поющихъ аппаратовъ есть много, но настоящіе граммофоны только тѣ, которые выпущены нашею фабрикою, основанною до появленія разныхъ копировщиковъ и поддѣлывателей. Аппараты безъ нашей фабричной марки „пишущій ангелъ" поддѣльны.

Обширнѣйшій на Югѣ Россіи фабричный складъ граммофоновъ и пластинокъ
Николаевская площадь № 18,
получаетъ еженедѣльно новости, которыя опубликовываются въ газетахъ всей Россійской Имперіи наканунѣ 1-го числа каждаго мѣсяца. Знакомьтесь съ нашими издѣліями по безплатнымъ каталогамъ.

2-й спеціальный складъ двухстороннихъ пластинокъ
„ЗОНОФОНЪ",
Московская улица № 6.
имѣетъ удешевленныя пластинки отъ 35 к. и двухстороннія отъ 50 к.

Харьковское Отдѣленіе

Акціонернаго Общества ГРАММОФОНЪ.

4602 1—1

ПОЛНОЕ РУЧАТЕЛЬСТВО ЗА ДОБРОКАЧЕСТВЕННОСТЬ.

1865 г. 1870 г. 1882 г. 1896 г.

„GRAND PRIX"
НА ПАРИЖСКОЙ ВЫСТАВКѢ 1900 Г.

ГАЛОШИ

Товарищества Россійско-Американской Резиновой Мануфактуры,
С.-ПЕТЕРБУРГЪ.

ОПТОВАЯ ПРОДАЖА ПРОИЗВОДИТСЯ
ТОРГОВЫМЪ ДОМОМЪ
„ЛЕОПОЛЬДЪ НЕЙШЕЛЛЕРЪ",
ВЪ ХАРЬКОВѢ,
Екатеринославская ул., собств. домъ, № 35.
ПРАВЛЕНІЕ ВЪ С.-ПЕТЕРБУРГѢ.

ОТДѢЛЕНІЯ:
въ С.-Петербургѣ,
„ Москвѣ,
„ Ригѣ,
„ Одессѣ,
„ Екатеринбургѣ,
„ Ростовѣ-на-Дону,
„ Иркутскѣ,
„ Кіевѣ,
„ Тифлисѣ,
„ Ташкентѣ,
„ Нижегородской и Ирбитской ярмарк.

Обращайте вниманіе только на это клеймо
1860
Т.Р.А.Р.М.
С.-ПЕТЕРБУРГЪ.
на подошвѣ галошъ.

ДЛЯ ЗУБОВЪ

ДЕНТОЛЬ
Д. СІУ и К°.

ДЕНТОЛЬ

УНИЧТОЖАЕТЪ МИКРОБЫ И ТѢМЪ ПРЕДОХРАНЯЕТЪ ЗУБЫ ОТЪ ПОРЧИ УКРѢПЛЯЕТЪ ДЕСНЫ И ПРІЯТНО ОСВѢЖАЕТЪ РОТЪ.

М. 40—18

По случаю перемѣны помѣщенія

С.-Петербургск. музык. магаз. предл. громадный выборъ роялей и піанино лучшихъ русск. и загранич. фабрикъ, **съ большой уступкой**. Московская ул., № 9, ряд. съ кондит. Дирбергъ.

К. 2—2

Екатеринославская улица, № 6.

ХАРЬКОВЪ, рядомъ съ гостин. „РОССІЯ".

TRADE MARK „GRAMMOPHON"

СКЛАДЪ ИЗДѢЛІЙ
АНГЛІЙСКАГО АКЦІОНЕРНАГО О-ва

ГРАММОФОНЪ.

Граммофоны **новѣйшихъ моделей,** съ ручательствомъ за ихъ **доброкачественность.**
пластинки послѣднихъ записей, еженедѣльн. новости.
Всѣ настоящіе **граммофоны и пластинки** имѣютъ фабричную марку **„ПИШУЩІЙ АМУРЪ".**

ПОНИЖЕНІЕ ЦѢНЪ на пластинки. 43554 1-1

КАТАЛОГИ ВЫСЫЛАЮТСЯ БЕЗПЛАТНО.

ОТЛИЧІЯ: Въ Чикаго въ 1893 г. (4 медали и 6 дипл.)
Въ Антверпенѣ въ 1894 г. (Высш. награда).
Въ Кенигсбергѣ въ 1895 г. (Золотая медаль) высшая награда).

На Всемірной Парижской выставкѣ въ 1900 г. получена Высшая награда „GRAND PRIX".

МАШИНО-И МЕЛЬНИЧНО-СТРОИТЕЛЬНЫЕ ЗАВОДЫ

Г. ЛЮТЕРЪ,

АКЦІОНЕРНОЕ ОБЩЕСТВО
БРАУНШВЕЙГЪ СУЩЕСТВУЕТЪ СЪ 1846 ГОДА **ДАРМШТАДТЪ**

К. 10—4

ПРЕДСТАВИТЕЛЬСТВО
на Харьковскую, Полтавскую, Екатеринославскую Курскую и Воронежскую губерніи
МЕЛЬНИЧНО-СТРОИТЕЛЬНАЯ КОНТОРА

Ф. В. АЛЬСОПЪ въ ХАРЬКОВѢ.

ОТДѢЛЕНІЯ: въ Полтавѣ и Александровскѣ, Екатеринос. губ.

ПОЛНОЕ ОБОРУДОВАНІЕ МУКОМОЛЬНЫХЪ МЕЛЬНИЦЪ.

Величайшая экономія топлива.

Простота и несложность устройства.

Незначительный уходъ, отсутствіе изнашиванія.

Нѣтъ дыма, копоти.—

Нѣтъ необходимости въ подтопкѣ.

Безопасенъ отъ взрывовъ.

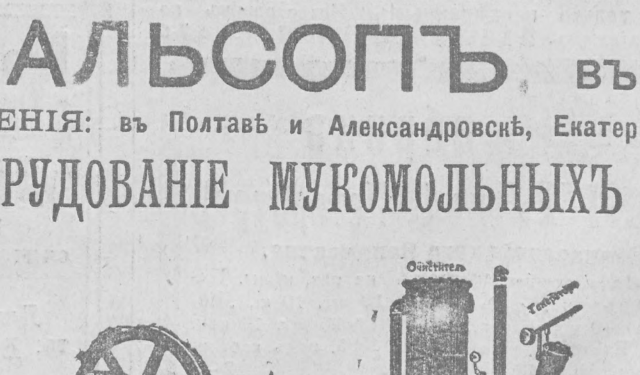

Возможность установки въ подвальныхъ помѣщеніяхъ.

Солидная конструкція. Легкость доступа, удобная чистка.

Автоматическое предохранительное устройство противъ утечки газа во время бездѣйствія двигателя.

Газовые двигатели „Лютеръ"

для дѣйствія освѣтительнымъ, генераторнымъ, колошниковымъ и т. п. газами, бензиномъ, нефтью и спиртомъ.

Газо-вырабатывающіе аппараты „Лютеръ"

для топки антрацитомъ, коксомъ, бурымъ углемъ, торфомъ, лѣсными остатками и проч.

РАСХОДЪ ТОПЛИВА на дѣйствит. лошадиную силу въ часъ при полной нагрузкѣ:

антрацита	0.32—0,45 кгр.	(¾ ф. до 1½ ф)
кокса	0,42—0.7 кгр.	(1 ф. 2 з. до 1¾ ф.)
бураго угля	0,64 кгр.	(отъ 1½ ф.)

ЦѢНЫ, СМѢТЫ и ПОДРОБНЫЯ ОПИСАНІЯ ВЫСЫЛАЮТСЯ ПО ПЕРВОМУ ТРЕБОВАНІЮ.

41149 6-5

ДОЛОЙ ПОМОЧИ и РЕМНИ!

Употребляйте только **„АВТОМАТЪ БРЮКОДЕРЖАТЕЛЬ".** Штука 50 к. **Братья МАЛЫ.** Харьковъ, Шляпный переулокъ.

Употребляйте только

Рицинусъ Сикколь

(касторовое масло въ порошкѣ),

утвержд. медиц. департ. за № 138. Единственное, замѣчательно дѣйствующее слабительное средство безъ запаха и вкуса. Рекомендуется всѣми выдающимися врачами. Пріемъ для дѣтей на 5 коп., для взрослыхъ на 10 коп. Продается во всѣхъ аптекахъ и аптекарскихъ складахъ. Единственные представители для Россіи, С. Эрлихъ и А Люксенбургъ, Варшава. Сѣнная, 9.

М. 10—9

ХАРЬКОВСКІЙ
МЕТАЛЛИЧЕСКІЙ ЗАВОДЪ
Н. Ф.
фонъ-ДИТМАРЪ,
Тюремная, 10.
БУРОВЫЕ ИНСТРУМЕНТЫ,
ТРУБЫ, НАСОСЫ,
ПЛУГИ, ВОДОСНАБЖЕНІЕ.

К. 10 2

Отличаются безусловной надежностью дѣйствій, выгоднѣйшіе двигатели для промышленности.

ДВИГАТЕЛЬ
НАСТОЯЩІЙ ОТТО-ДЕЙЦЪ,

СЪ ГАЗО-ГЕНЕРАТОРОМЪ, НЕФТЬЮ, КЕРОСИНОМЪ И СПИРТОМЪ,
за 1906—1907 г. установлено 3200 двигателей на 84000 лош. силъ.
НОВАЯ МОДЕЛЬ. УСОВЕРШЕНСТВОВАННАЯ.

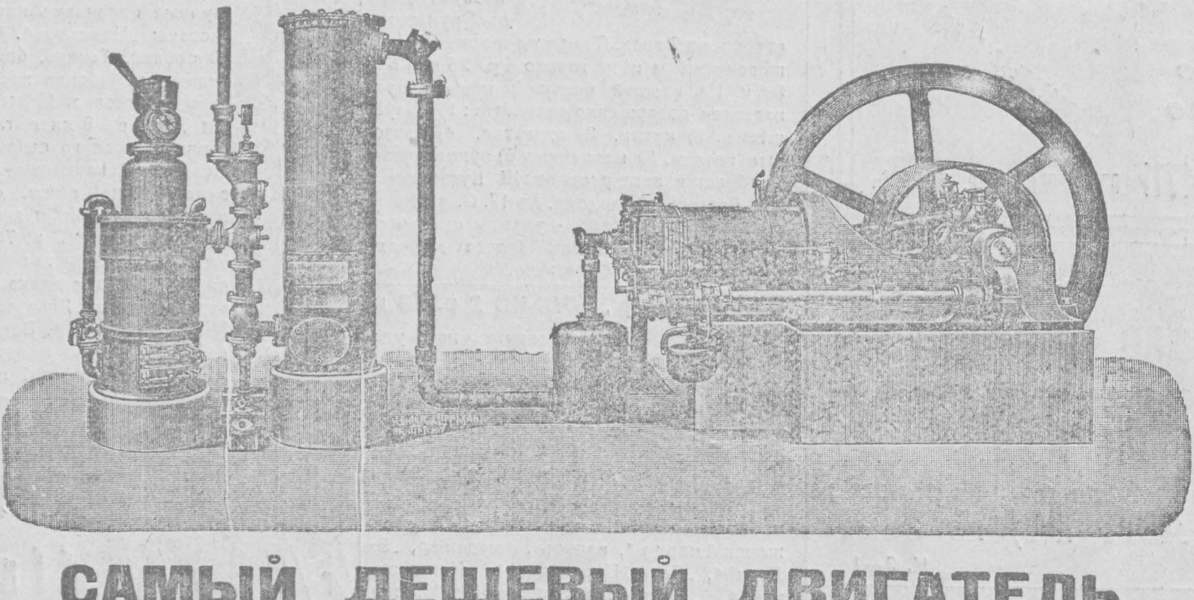

САМЫЙ ДЕШЕВЫЙ ДВИГАТЕЛЬ,

благодаря наименьшему расходу топлива и смазочнаго масла.
Представитель инженеръ О. Ф. ШМИДТЪ,
Харьковъ, Б. Гончаровская, № 24. Телефонъ 434. Телеграммы: „Отто".

К.

Съ увеличенной и улучшенной чисткой и осушеніемъ газа.

Харьковъ. Типографія „Южнаго Края", Сумская улица, домъ А. А. Іозефовича, № 13.

„Южный Край" печатается на ротаціонной машинѣ парижской фабрики Маринони.