Его Императорское Высочество Наслѣдникъ Цесаревичъ Алексѣй Николаевичъ.

Портретъ, вышитый шелкомъ преподавательницей рукодѣлія въ домѣ Братской Дружины П. І. Литвиненко. Портретъ вдѣланъ въ плюшевую раму и паспарту и предназначенный для поднесенія Его Императорскому Величеству Государю Императору Николаю Александровичу въ память посѣщенія города Харькова 4 мая въ 1904 г. и 27 мая 1912 года.

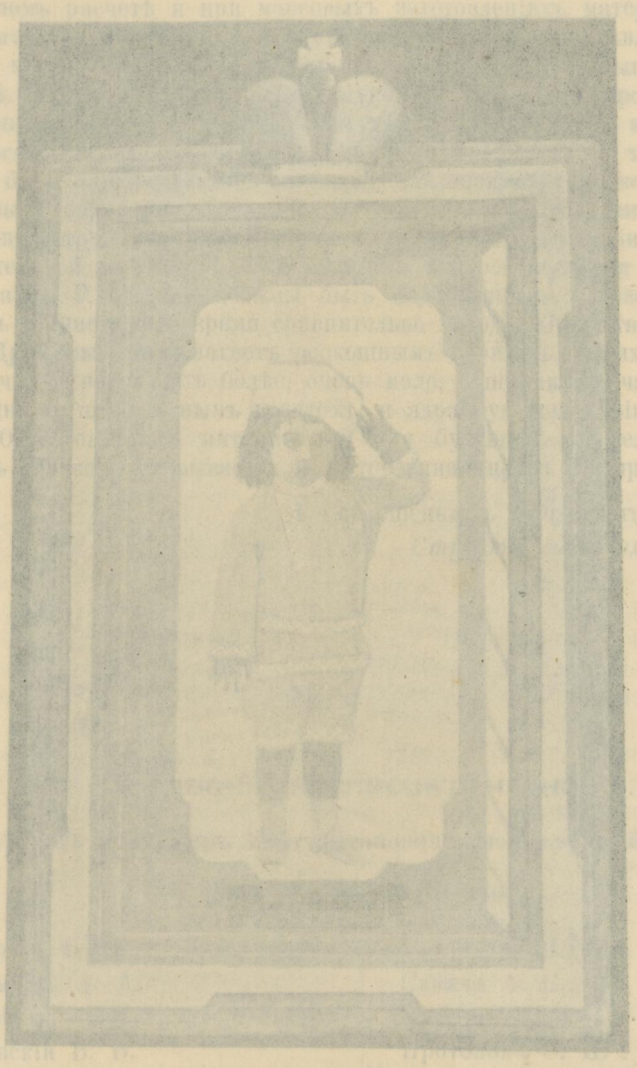

Алфефонъ Валентиновичъ Водопьяновъ,

покровительствовавшій художествамъ, земли нѣрокъ і дѣвствіи дѣлъ дома Братскій

Дружинѣ, стоимостью 21 тыс. руб., умершій 28 марта 1911 года.

Аграфена Васильевна Водопьянова,

пожертвовавшая участокъ земли мѣрою 1 десятина для дома Братской Дружины, стоимостью 24 тыс. руб., умерла 28 марта 1911 года.

Въ день открытія пріюта Дома Братской Дружины почетные гости и члены общества въ присутствіи предсѣдателя общества его превосходительства господина губернатора Двора Его Величества камергера Митрофана Кирилловича Катеринича и вице-губернатора И. И. Стерлигова, корпуснаго командира Я. Г. Жилинскаго, прокурора Харьковской Судебной Палаты С. Я. Утина, прокурора Харьковскаго Окружного Суда А. П. Пилкина, городского головы А. К. Погорѣлко; членовъ попечительнаго совѣта и членовъ общества при участіи М. А. и А. В. Водопьяновыхъ и иниціатора-учредителя А. П. Тямина. Открытъ пріютъ 7 февраля 1910 г.

Аграфена Васильевна Волосьянова,

пожертвовавшая участокъ земли мѣрою 1 десятина для дома Братской Дружины, стоимостью 24 тыс. руб., умерла 28 марта 1911 года.

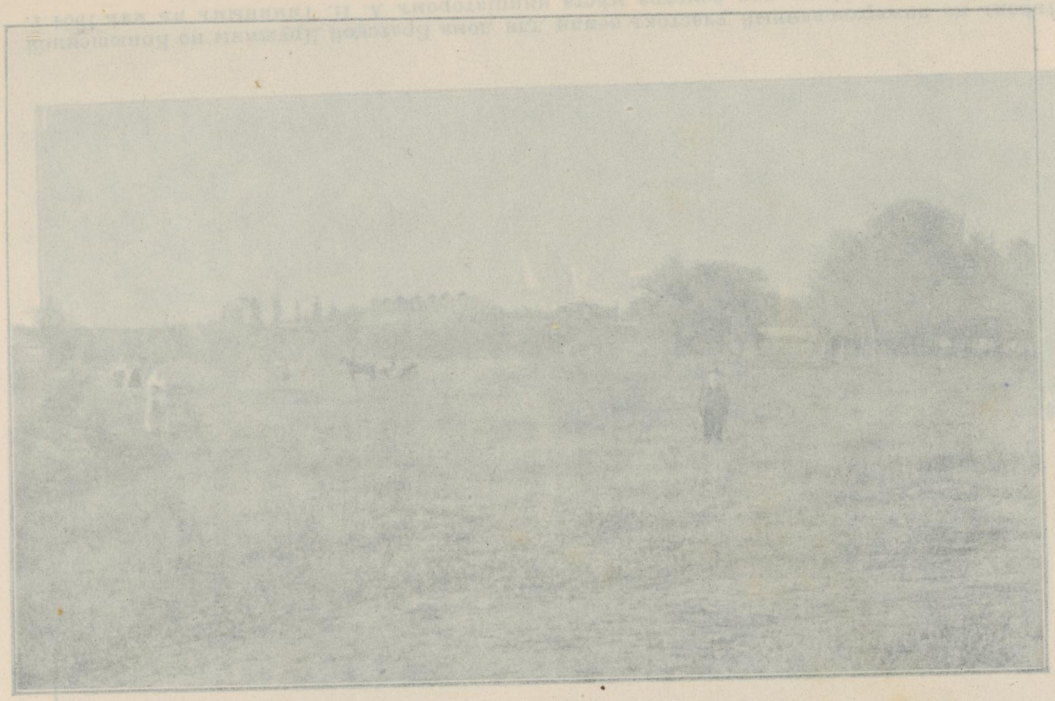

Участокъ земли мѣрою одна десятина, пожертвованный для дома Братской Дружины А. Р. Воронцановой. Первый пріѣздъ инженера А. П. Тяпина въ маѣ 1904 года для осмотра мѣста.

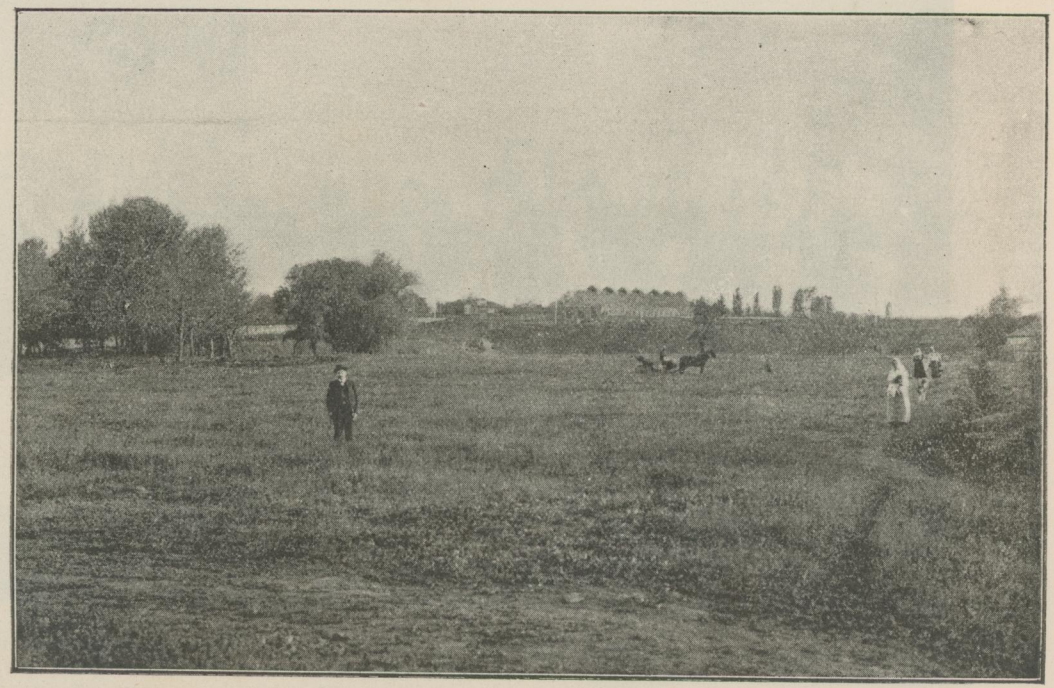

Участокъ земли мѣрою одна десятина, пожертвованный для дома Братской Дружины А. В. Водопьяновой. Первый пріѣздъ иниціатора А. П. Тямина въ маѣ 1904 года для осмотра мѣста.

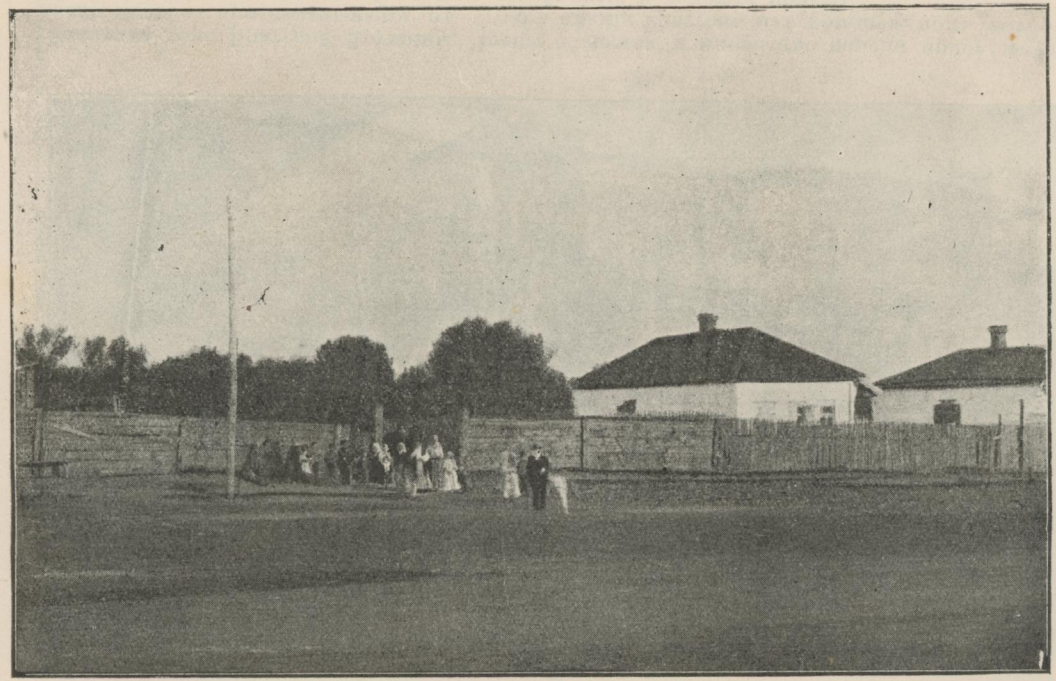

Въѣздъ на пожертвованный участокъ земли для дома Братской Дружины по Конюшенной улицѣ. Первый пріѣздъ для осмотра мѣста иниціаторомъ А. П. Тяминымъ въ маѣ 1904 г.

Земледѣлецъ помѣщикъ Цубжинскій дѣлитъ ошеломленныхъ крестьянъ на инвалидъ поля колоніи
послѣ молебна при освященіи въ Алтаѣ земли крестовъ изъ инвалидъ поля колоніи

Замыр. Цѣвница предѣлъ для осмотра ирсія инспекторомъ А. П. Гаинитиръ въ лѣтѣ 1901 г.
Вѣрхъ на нижеобозначенномъ разстояніи земли для домъ Брѣгской Пражинъ по Конюшенной

Закладка дома Братской Дружины. Члены общества и множество народа присутствуетъ послѣ молебна при складываніи въ углахъ зданія крестовъ изъ кирпича, подъ которые членами бросались серебряныя и золотыя монеты.

Во время закладки дома Братской Дружины члены общества и присутствующіе покупаютъ кирпичъ. Каждый кирпичикъ отъ 5 коп.

Во время заставки поля Ровской Цѣлинной земли ощущается и предсказывающіе поклонъ дѣло Ф. Ко.

пикеръ кавиналъ Ржевскій вѣрнаго дѣлнаго

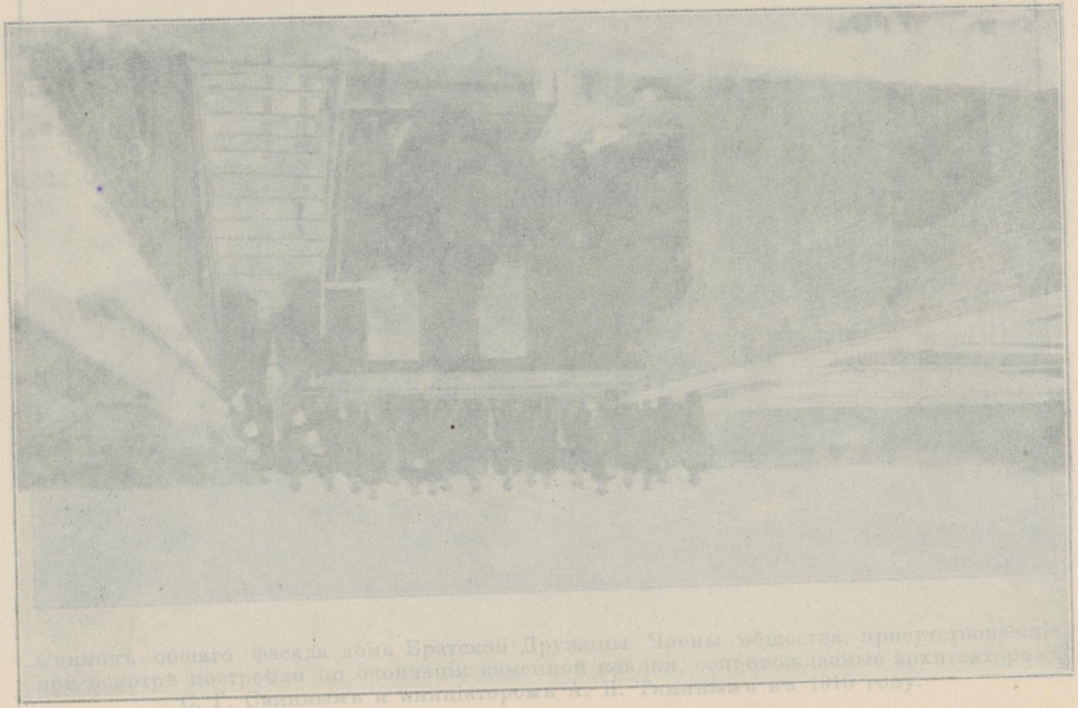

Снимокъ общаго фасада дома Братской Дружины. Члены общества, присутствовавшіе при осмотрѣ постройки по основаніи каменной кладки, сопровождаемые архитекторомъ С. Г. Сапуновымъ и инженеромъ А. П. Тиминымъ въ 1910 году.

Снимокъ четвертаго этажа дома Братской Дружины. Члены общества, присутствовавшіе при осмотрѣ постройки дома Братской Дружины и принимавшіе предсѣдательствующаго Сапунова и инженеровъ А. П. Тиминыхъ въ сентябрѣ 1910 года.

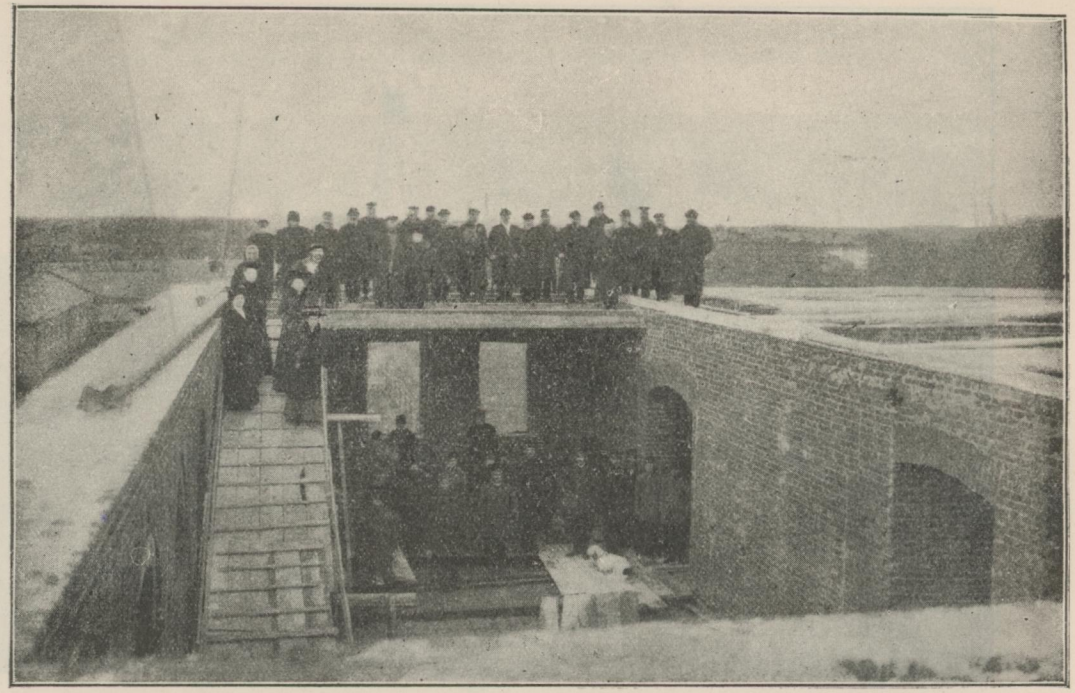

Снимокъ четвертаго этажа надъ актовымъ заломъ. Члены общества, присутствовавшіе при осмотрѣ постройки дома Братской Дружины и приглашенные предсѣдателемъ Строительной Коммиссіи иниціаторомъ А. П. Тяминымъ въ сентябрѣ 1910 года.

Снимокъ общаго фасада дома Братской Дружины. Члены общества, присутствовавшіе при осмотрѣ постройки по окончаніи каменной кладки, сопровождаемые архитекторомъ С. Г. Санинымъ и иниціаторомъ А. П. Тяминымъ въ 1910 году.

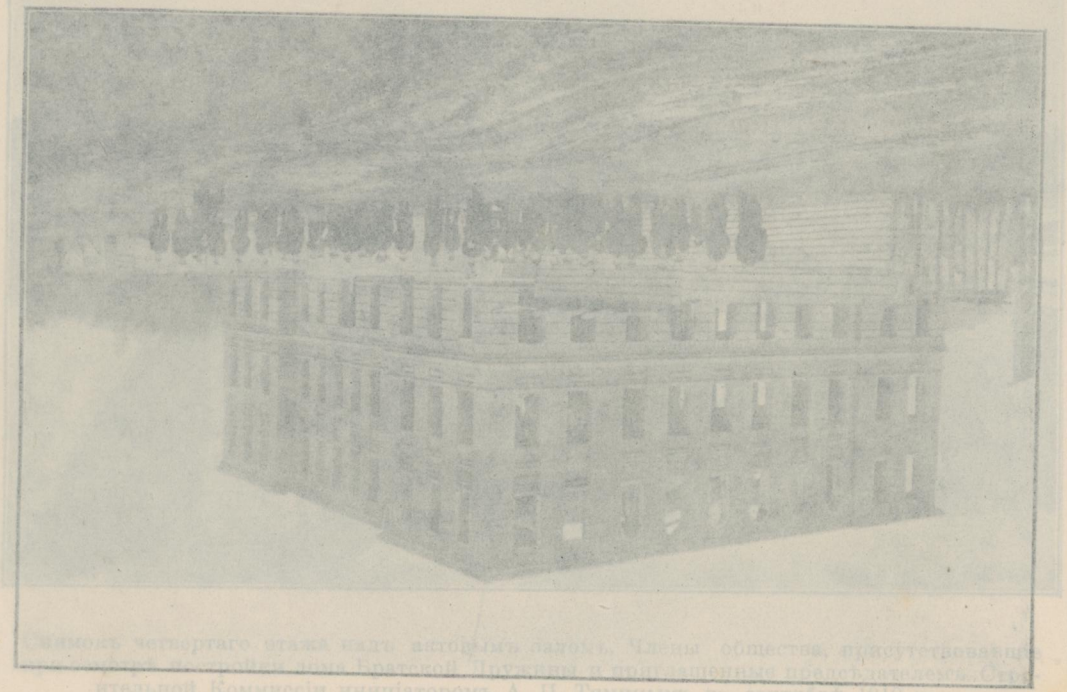

Снимокъ общаго фасада зданія Рыбацкой Инженерной школы, выполненнаго по проекту архитекторовъ С. Г. Сванинаго и инженеровъ А. П. Тиминымъ въ 1910 году.

Снимокъ четвертаго этажа надъ аптечнымъ заломъ. Члены общества, присутствовавшіе при закладкѣ Рыбацкой Инженерной школы, и приглашенные правительственныя учрежденія и Строительной Коммиссіи инициаторомъ А. П. Тиминымъ въ сентябрѣ 1910 года.

Въ числѣ дѣятелей Дѣвятой Дѣвятой дѣятельности во второй группѣ Иванъ Ос-
тапенко въ 1. отдѣленіи, второй слѣва, въ 2. ряду сидящихъ. А февраля 1911 г. въ пер-
вомъ ряду второй слѣва, въ 2. ряду сидящихъ. Дѣятельности, 1. ряда, 1. ряда, 1. ряда

Въ день открытія пріюта Дома Братской Дружины снятые во второй группѣ. Члены Общества Дома Братской Дружины, снятые въ день открытія пріюта 7 февраля 1910 г. въ присутствіи А. В. Водопьяновой, пожертвовавшей десятину земли для пріюта стоимостью 24 т. р.

Первая группа дѣтей. Первый пріемъ въ 1910 году для призрѣнія сиротъ и нищенствующихъ дѣтей въ домѣ Братской Дружины снятые съ иниціаторомъ А. П. Тяминымъ въ маѣ 1910 года.

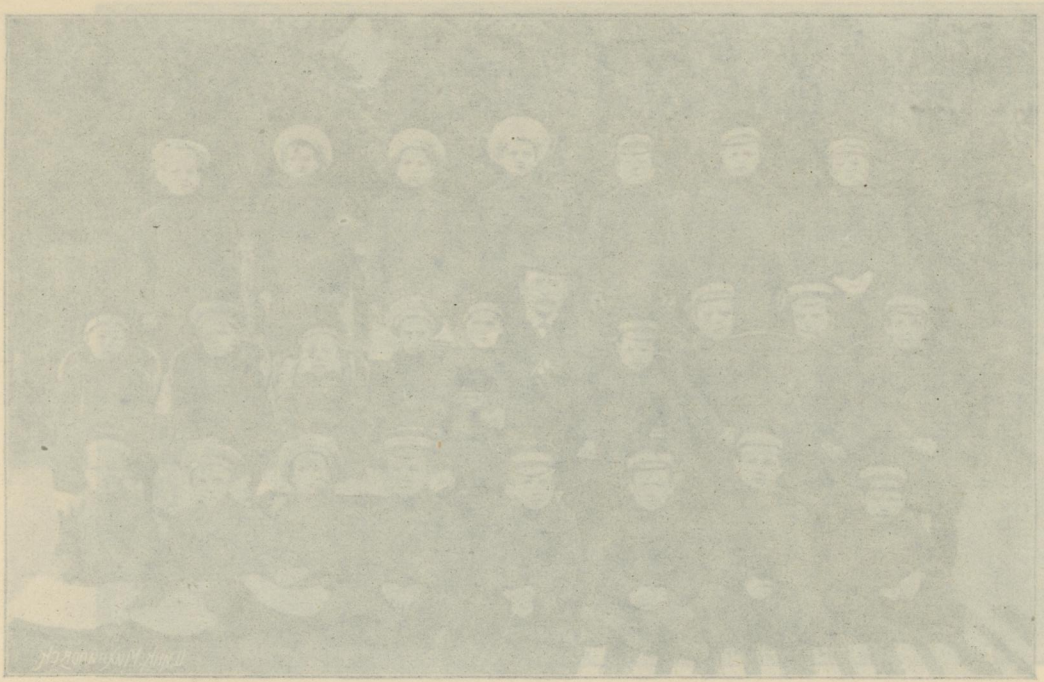

Первая группа дѣтей. Первый пріютъ для прозрѣванія слѣпыхъ и нищенствующихъ дѣтей въ домѣ Братской Дружины снятые съ нищенствующимъ А. П. Тимонкинымъ въ мѣсяцѣ мѣсяцѣ 1910 года.

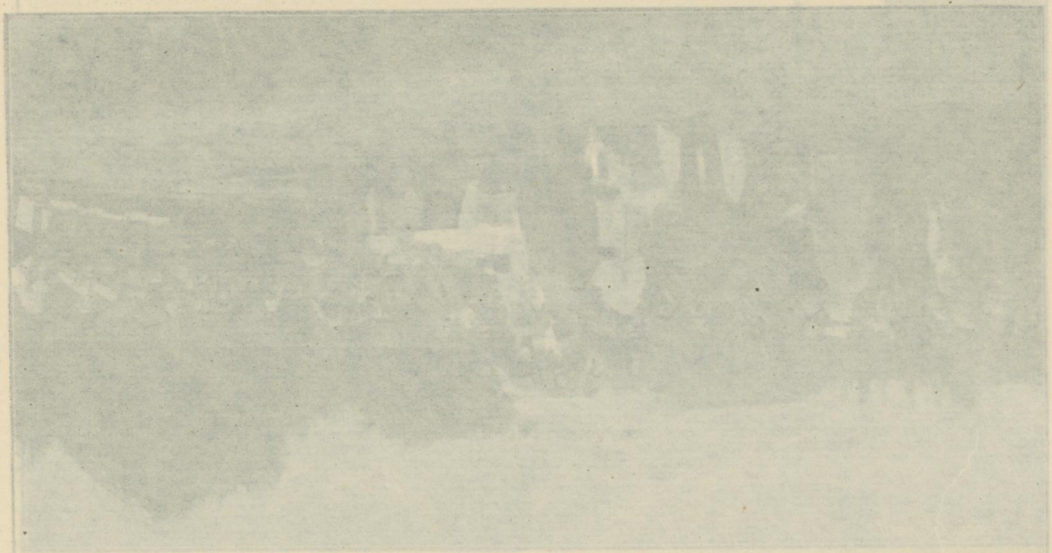

Чаепитие дома Братской Дружины 8 мая 1910 г. въ присутствіи чаевъ Принцессы А. П. Тенишевой читаетъ общій обзоръ, отпечатанный на пергаментѣ, который положенъ въ уголъ фундамента дома.

Закладка дома Братской Дружины 9 мая 1910 г. въ присутствіи членовъ. Иниціаторъ А. П. Тяминъ читаетъ общій обзоръ, отпечатанный на пергаментѣ, который уложенъ въ уголъ фундамента дома.

Молебенъ при закладкѣ дома Братской Дружины 9 мая 1910 года въ присутствіи призрѣваемыхъ дѣтей и многочисленнагó числа присутствующихъ членовъ и представителей различныхъ учрежденій, отслуженный архимандритомъ Іосифомъ съ соборнымъ духовенствомъ при участіи протодіакона Вербицкаго.

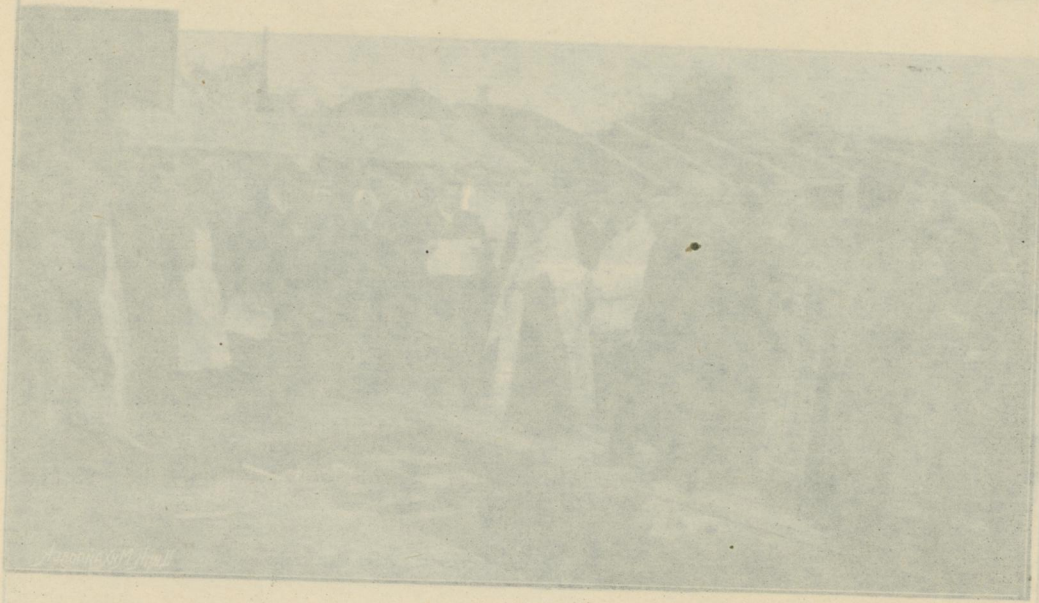

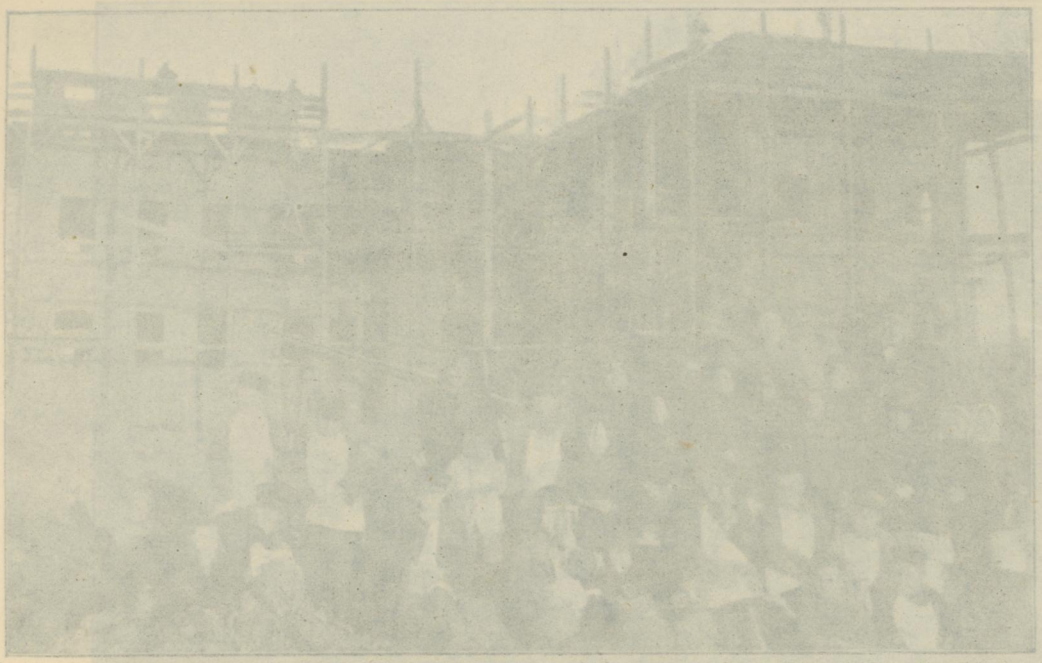

Постройка дома Братской Дружины въ августѣ 1910 г. Прибѣжавшая дѣти, снятая въ инструктаж инициатора А. П. Тимина во время работы дѣтей на постройкѣ Дѣвочка подносит кирпичиковъ для щебня и въ присутствіи инициатора А. П. Тимина.

Постройка дома Братской Дружины въ августѣ 1910 г. Призрѣваемыя дѣти, снятыя въ присутствіи иниціатора А. П. Тямина во время работы дѣтей на постройкѣ. Разбивка молоточками кирпичиковъ для щебня.

Постройка дома Братской Дружины. Призрѣваемыя дѣти за работой. Разбивка кирпичиковъ для щебня по указаніямъ архитектора С. Г. Санина и въ присутствіи иниціатора А. П. Тямина.

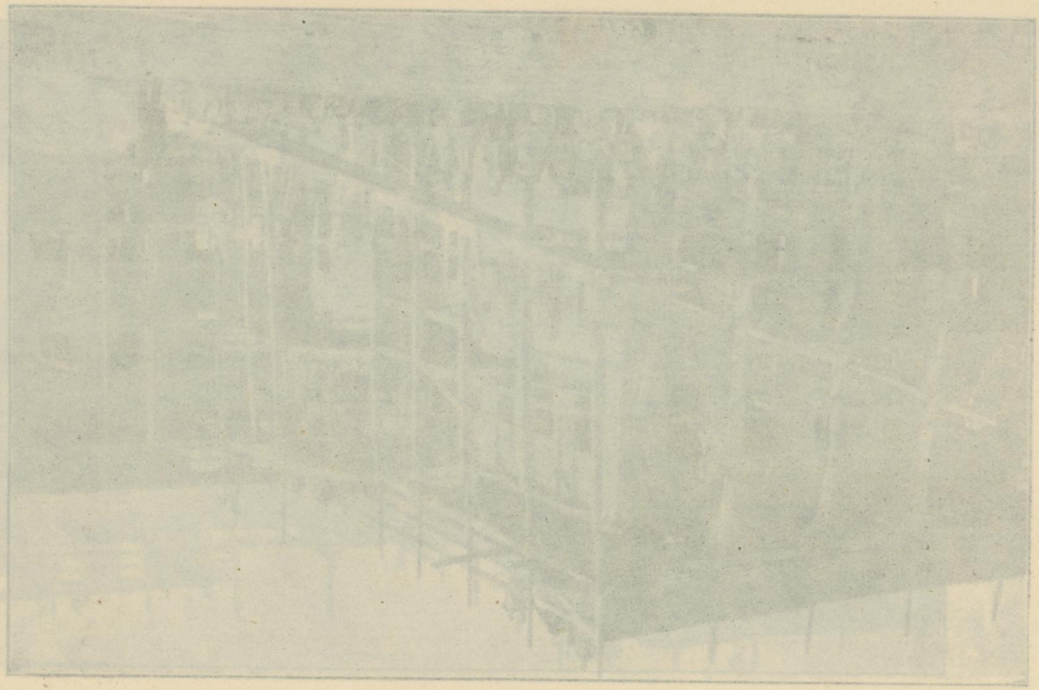

Главный фасадъ дома Братской Дружины, выстроенный въ два года,—видъ съ Конюшенной улицы. Постройка начата 9 мая 1910 г., закончена въ іюлѣ 1912 г. Стоимость въ $3^1/_2$ этажа дома со всѣми службами и надворными постройками до 70 тыс. рублей.

Закладка дома Братской Дружины 9 мая 1910 года. Дѣйствительные члены, присутствовавшіе при закладкѣ.

Дорогой друг — „друг“ Ленина, „инженер революции“, „инженер-философ“ Александр Александрович Богданов. Вы в „Записках“ Ленина, в его переписке с Горьким, в воспоминаниях Крупской, Луначарского, Ольминского и многих других видите его, как одного из ближайших соратников Ленина, как одного из его верных друзей.

Домъ Братской Дружины въ законченномъ видѣ. Снятъ внутри двора. Начата постройка 9 мая 1910 года, закончена въ іюлѣ 1912 года

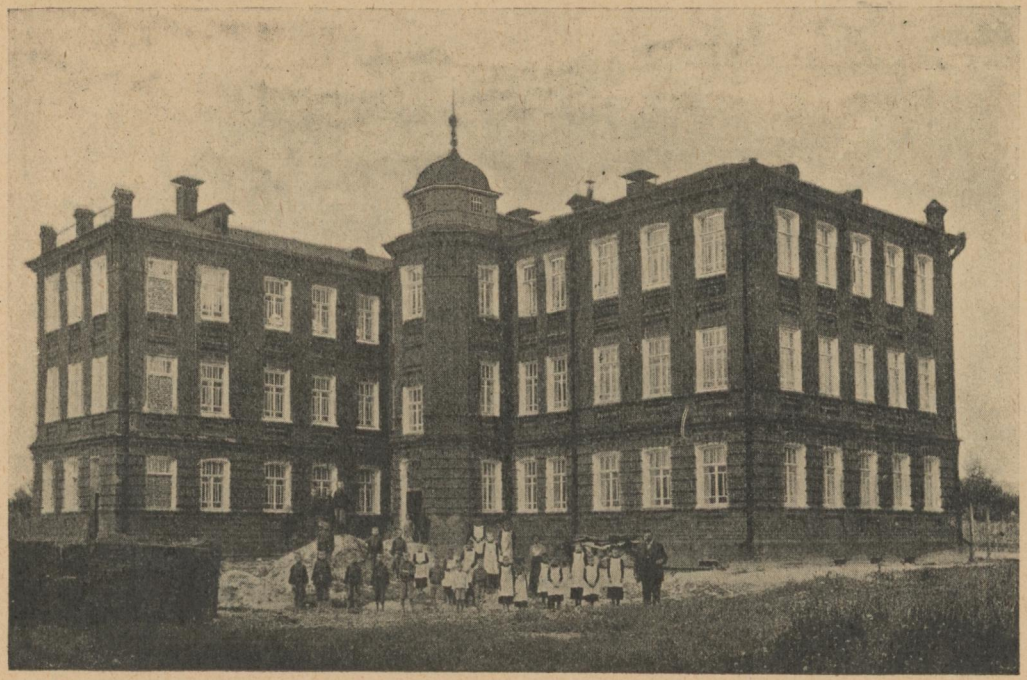

Домъ Братской Дружины въ законченномъ видѣ. Снятъ внутри двора. Начата постройка 9 мая 1910 года, закончена въ іюлѣ 1912 года.

Рекреаціонный залъ въ домѣ Братской Дружины. Снимокъ дѣтей въ присутствіи иниціатора-учредителя А. П. Тямина.

Всероссийский съезд по делу рабочей молодежи. Снимок через ограду правительственной ложи.

Абрамов А. П. Дмитр.

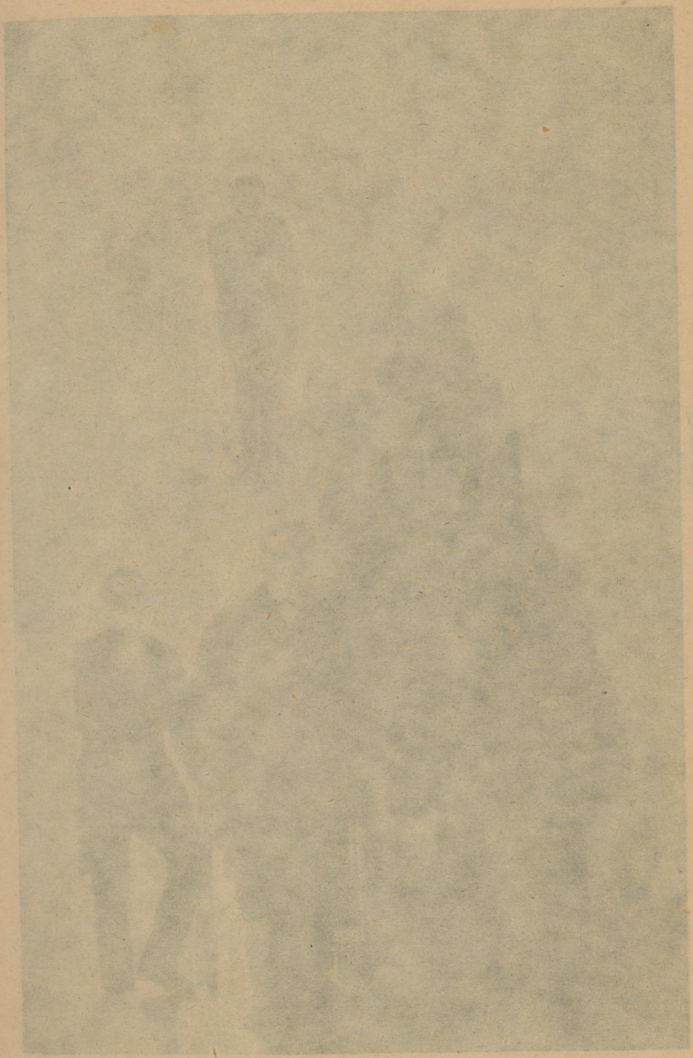

Снимокъ дѣтей на парадной лѣстницѣ въ присутствіи инженера С. Г. Санина.